Caderno de Hinos Santo Daime

Cifras, Partituras e Tablaturas para UKULELE

Editado por Richard Wagner Holzer

HINÁRIOS DE ORAÇÃO,DESPACHO, CONCENTRAÇÃO,CURA I,CURA II, SÃO MIGUEL E CRUZEIRINHO

Contendo partituras e harmonias
(acordes cifrados)

Organização e Transcrição
Richard Wagner Holzer

CONSIDERAÇÕES INICIAIS

Este Caderno de Hinos foi feito com a intenção de proporcionar material para Ukulele aos estudantes de música do Santo Daime, tanto aos que tocam o instrumento, quanto para os violonistas que queiram se aventurar em novas tessituras e instrumentos.

As transcrições foram feitas a partir de gravações e materiais disponíveis na Internet, mas, ciente das variações melódicas e harmônicas, bem como das divergências que existem dentro da Doutrina com relação a este assunto, reitero que este caderno não foi feito com o intuito de ditar a melodia ou a harmonia original do hino.

As harmonias transcritas são os acordes básicos de sua estrutura, a partir disso eles podem ser desenvolvidos, substituídos, invertidos e etc. Além disso, pelas limitações pertinentes ao instrumento, as inversões de acordes foram suprimidas nas cifras, assim como a maioria dos acordes terá uma inversão causada por tais limitações, não sendo anotadas nas transcrições

Os dois primeiros cadernos possuem arpejos e escalas adicionadas ao arranjo, sendo que o restante fica em aberto para as anotações e criações particulares de cada músico. O mesmo se aplica às digitações, as quais também podem ser diferentes para cada músico, mas foram incluídas para melhor execução ao ukulele. Na parte cifrada, os acordes entre parênteses devem ser tocados na repetição da respectiva parte e os acordes com asteriscos são inversões e diferentes oitavas que auxiliam no fluxo da melodia em relação à harmonia proposta.

O primeiro caderno de hinos, Oração, possui dois QR codes em cada partitura. Aponte sua câmera leitora de QR codes e tenha, do lado esquerdo, um Play Along em andamento normal e, do lado direito, a mesma faixa em andamento lento para facilitar o estudo. Isso pode ser usado por cantores, violonistas, flautistas e etc, não se limitando ao instrumento em pauta.

Finalmente, sei que é impossível reter informações e mídias na Internet, mas este é um trabalho que levou muitas horas e muito amor para ser concluído, portanto, se você baixou ou compartilhou com algum amigo esta apostila, agradeço se puder colaborar com o meu trabalho, fazendo um depósito de qualquer quantia na conta abaixo informada.

Fiquem à vontade para entrar em contato comigo: rickholzer7@gmail.com

Dados Bancários:
Banco Bradesco – código 237
Agência - 2001
Conta Corrente – 33844-3
Richard Wagner Holzer
CPF: 246.666.128-40

Agradecido e bons estudos!

Índice

Oração

01 - Examine a Consciência 10
02 - A Meu Pai Peço Firmeza 12
03 - Eu Vivo com Meu Mestre 14
04 - É Pedindo e Rogando 16
05 - Dem Dum 18
06 - Aqui Eu Vou Expor 20
07 -Eu Vou Rezar 22
08 - Para Estar Junto a Este Cruzeiro 24
09 - Não Creio no Mestres Que Te Aparecem 26
10 - Meu Pai Peço Que Vós Me Ouça 28
11 - O Amor É Para Ser Distribuído 30
12 - Eu Não Sou Deus 32
13 - Eu Pedi e Tive Um Toque 34
14 - A Magia da Oração 36

Hinos de Despacho

01 - O Daime é o Daime 40
02 - Graças a Deus 42
03 - Tomo Daime 44
04 - O Daime Balançou 46
05 - Mesa de Centro 48
06 - O Daime é o Nosso Pai 50
07 - Um, Dois e Três 52
08 - O Lindo Daime 54
09 - Aqui Eu Recebi 56
10 - Em Minha Memória 58
11 - Daime ele é a Vida 60
12 - Santo Daime 62
13 - Se Afrouxar 64
14 - Eu Tomo Daime 66
15 - O Daime É 68
16 - É Com Deus Que Eu Tomo Daime 70
17 - Rebeldia 72
18 - Ser Divino 74
19 - Professor de Estrela 76

Hinos de Concentração

01 - Firmeza 80
02 - Eu Estou Firme 82
03 - Eu Vivo Neste Mundo 84
04 - Aqui Estou Dizendo 86
05 - Todos Devem Procurar 88
06 - As Tábuas de Moisés 90
07 - O Valor Que o Mestre Tem 92
08 - Firmado em Concentração 94
09 - Eu Te Dei Uma Casa 96
10 - São João na Terra 98
11 - Chamo o Tempo 100
12 - Chamo a Força 102
13 - Eu Peço a Deus 104

Cura Parte I

01 - Pai Nosso 108
02 - Eu Chamei Meu Mestre 110
03 - Chamei o Mestre Juramidam 112
04 - As Estrelas 114
05 - Os Espíritos Estão Chegando 116
06 - Linha de Arrochim 118
07 - Linha do Tucum 120
08 - Olho Para o Firmamento 122
09 - Sol, Lua, Estrela 124
10 - Eu Agora Paro e Peço 126
11 - Eu Te Dei Uma Casa 128
12 - São João Na Terra 130
13 - Meu Pai Peço Que Vós Me Ouça 132

Cura Parte II

01 - Eu Vivo Na Floresta 136
02 - Princesa Janaína 138
03 - Quando tu Estiver Doente 140
04 - Peço Força 142
05 - Beija-Flor 144
06 - Deus É Para Todos 146
07 - Eu Invoco Meu Mestre 148
08 - Cuidado no Julgamento 150
09 - Sou Luz 152
10 - Tão Bonito é meu Pai 154
11 - Eu Entrei em Entendimento 156
12 - O Daime é o Daime 158
13 - Eu Vou Me Levantar 160
14 - Meu Mestre Me Cure 162
15 - É Pedindo e Rogando 164
16 - Lá Vem o Sol 166
17 - Enconstado a Minha Mãe 168
18 - Sou Filho Do Poder 170
19 - Eu Venho Acrescentar 172

São Miguel

01 - Com o Poder do Céu..... 176
02 - Chave da Justiça..... 178
03 - Mensageiro do Anjo Azul..... 180
04 - São Miguel 182
05 - Força do Céu 184
06 - Sou Comando de Maria..... 186
07 - Mensageiro da Luz..... 188
08 - Meu Beija-Flor o Sol Raiou 190
09 - Santo Daime Beija-mim..... 192
10 - Eu Peço ao meu São Miguel 194
11 - As Seguranças do Céu..... 196
12 - Viva o Senhor São Miguel 198
13 - Sete Cruzes de São Miguel..... 200
14 - Clareia 202
15 - Da Terra ao Astral..... 204
16 - A Estrela Azul 206
17 - O Anjo de Deus..... 208
18 - Santas Milícias..... 210

Cruzeirinho

01 - Dou Viva a Deus nas Alturas 214
02 - Todos Querem Ser Irmão 216
03 - Confia..... 218
04 - Eu Peço..... 220
05 - Esta Força..... 222
06 - Quem Procurar Esta Casa 224
07 - Casa Santa..... 226
08 - Eu Tomo Esta Bebida 228
09 - Aqui Estou Dizendo 230
10 - Flor das Águas..... 232
- Canção Musicada.....234
11 - Eu Pedi.....236
13 - Eu Cheguei Nesta Casa.....238

ORAÇÃO

01 - Examine A Consciência

Oração nº 1 e O Justiceiro nº 71

Arranjo - Richard Wagner Holzer

Compositor - Padrinho Sebastião

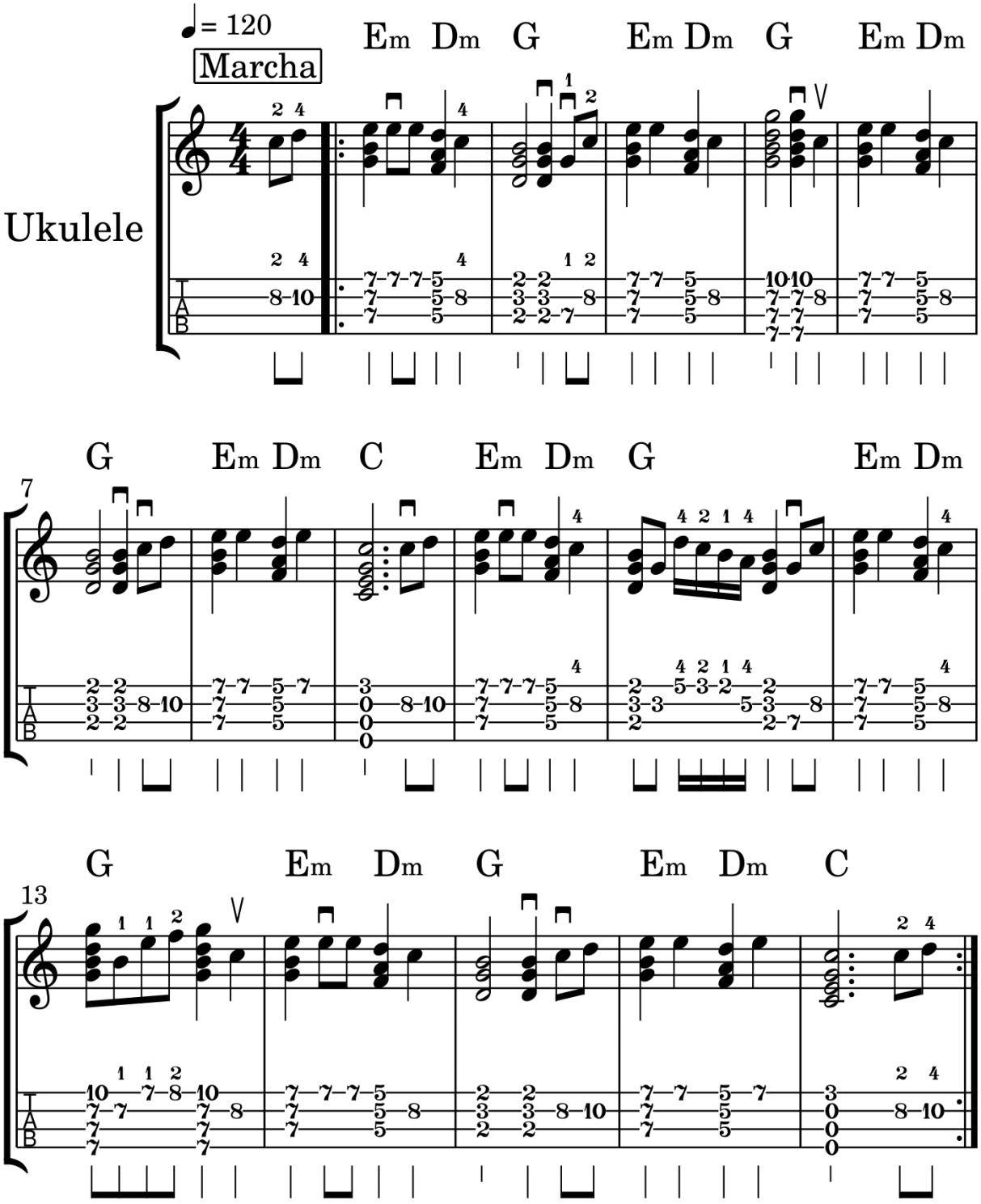

01 – Examine A Consciência

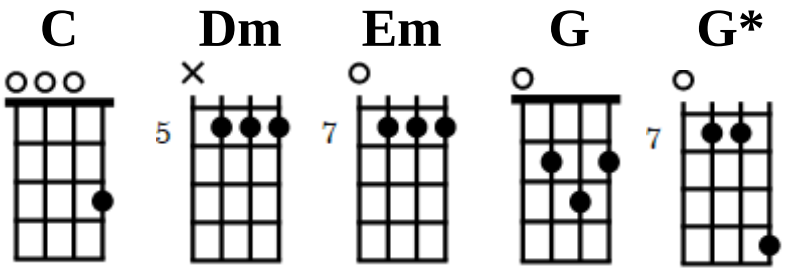

Em Dm G
Examine a consciência
Em Dm G*
Examine direitinho
Em Dm G
Sou Pai e não sou filho
Em Dm C
Mas eu não faço assim

Chamo de um a um
A todos eu mostro o caminho
Fazendo como eu mando
Tudo fica bem facinho

Todos podem se lembrar
Do tempo de Noé
A doutrina do meu Pai
Eu ensino como é

Vamos meus irmãos
Vamos todos se humilhar
Pedir nosso perdão
Para o nosso Pai nos perdoar

Quem quiser que se aguente
Não tem a quem se queixar
Eu bem que avisei
Que havia de chegar

02 - A Meu Pai Peço Firmeza

Oração nº 2 e O Justiceiro nº 86

Arranjo - Richard Wagner Holzer

Compositor - Padrinho Sebastião

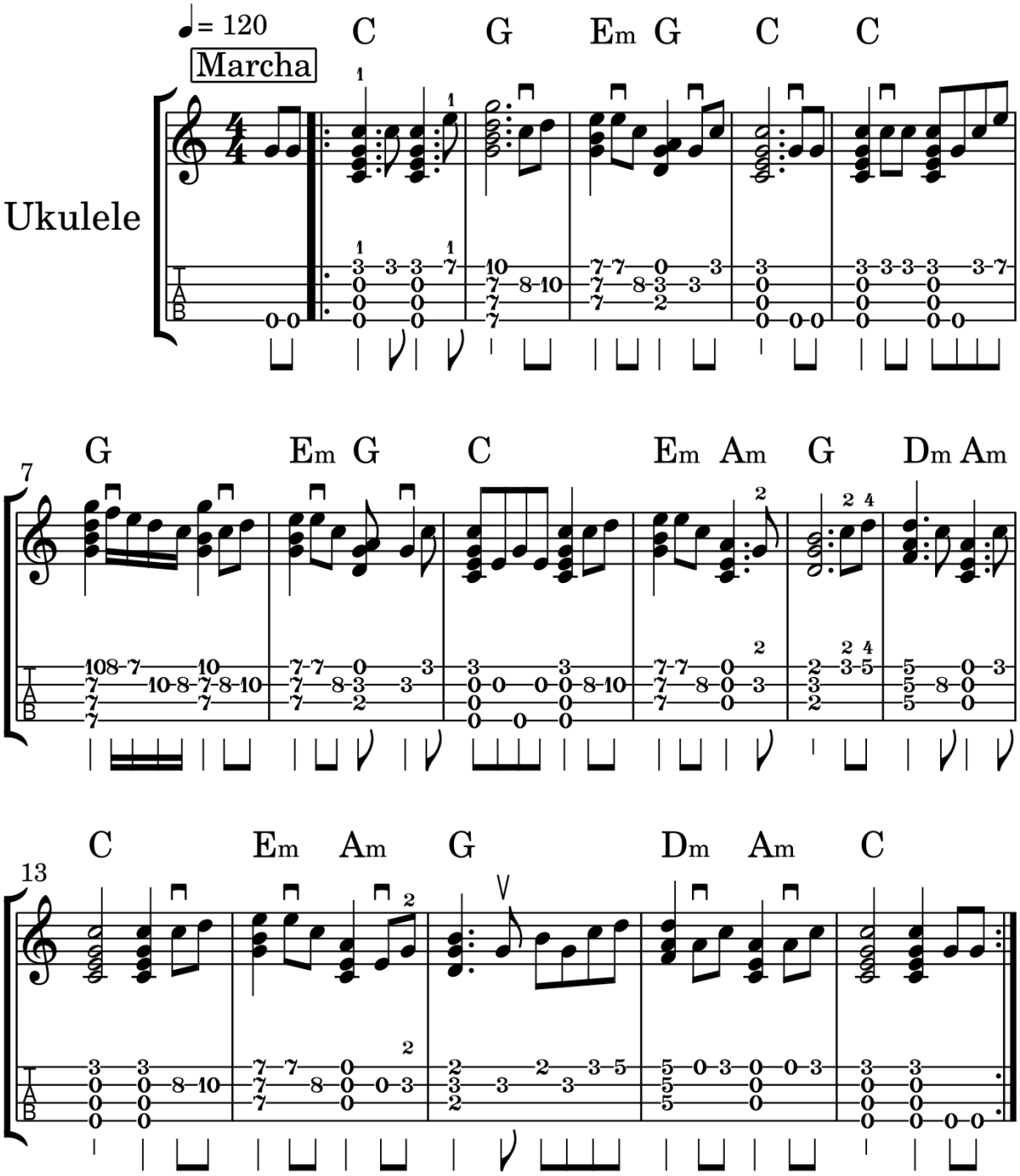

02 – A Meu Pai Peço Firmeza

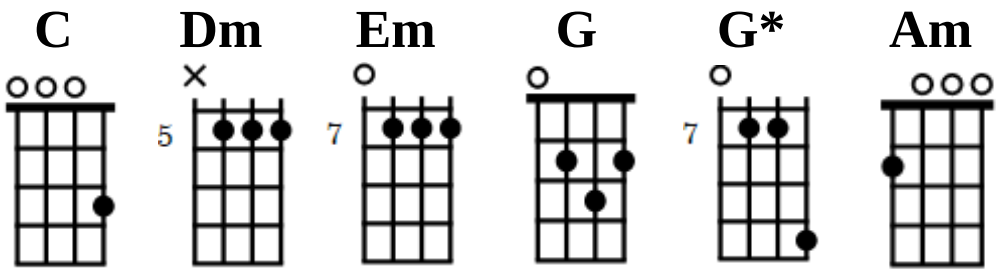

C G*
A meu Pai peço firmeza
Em G C
E não saia da minha mente

Em Am G
Dou ensino a quem não sabe
Dm Am C
E aconselho os inocentes

Meu Pai a ti eu peço
E não saio do meu lugar

Dai-me força e dai-me amor
Para eu poder trabalhar

Meu Pai a ti eu peço
E aos teus pés estou

Rogando pelo povo
Para ser merecedor

Oh! Minha Virgem Mãe
Oh! Virgem Protetora

És Rainha do mar
És minha professora

Oh! Meu bendito Pai
Oh! Meu Juramidam

Chama de um a um
Para receber o perdão

Se todos conhecessem
O poder que meu Pai tem

Deixavam a ilusão
Que é coisa que não convém

O mundo está em balanço
E tudo vai balançar

Mas nos pés do meu Pai
Todos tem que se curvar

03 - Eu Vivo Com Meu Mestre

Oração nº 3 e O Justiceiro nº 88

Arranjo - Richard Wagner Holzer

Compositor - Padrinho Sebastião

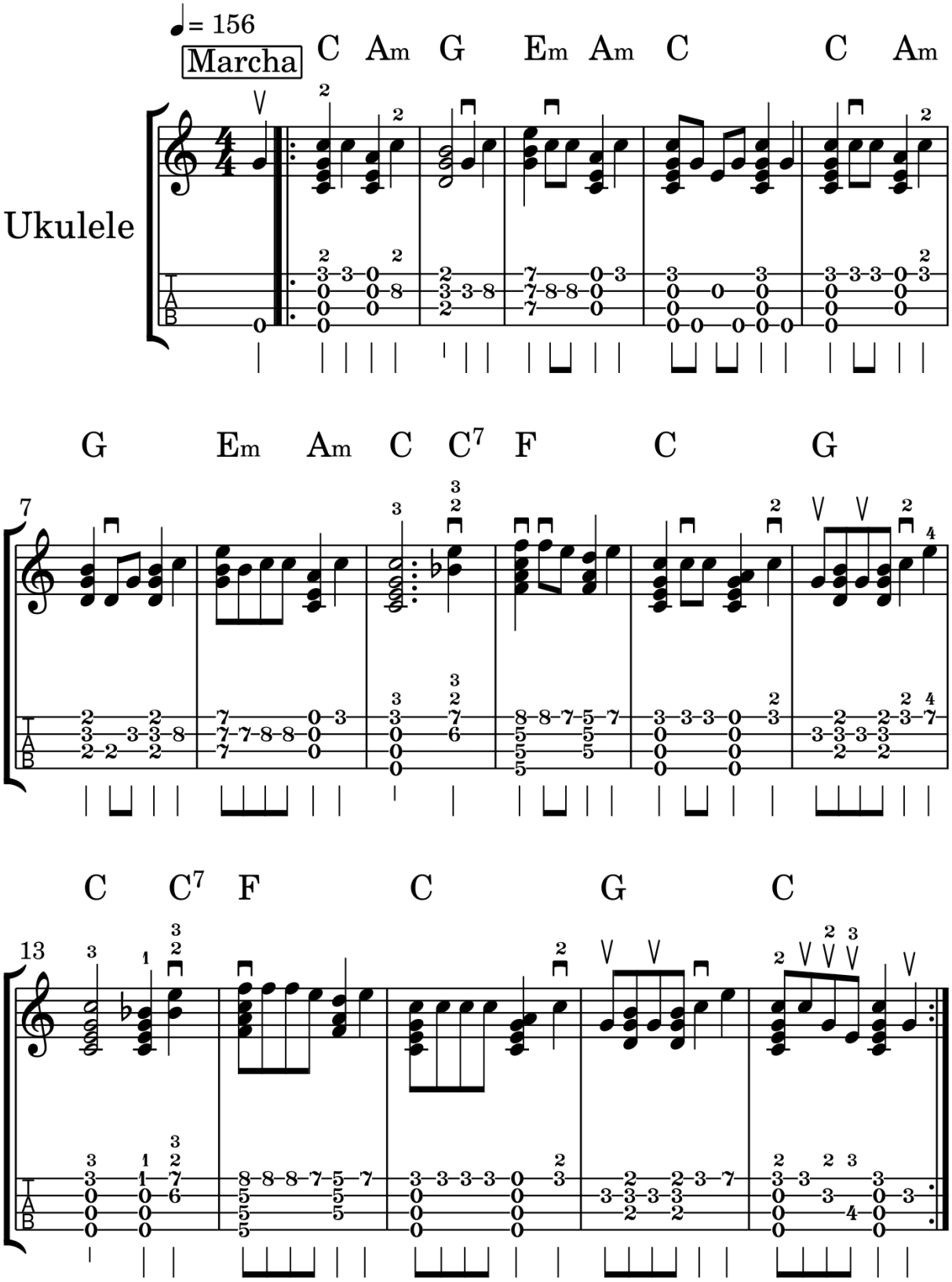

03 – Eu Vivo Com Meu Mestre

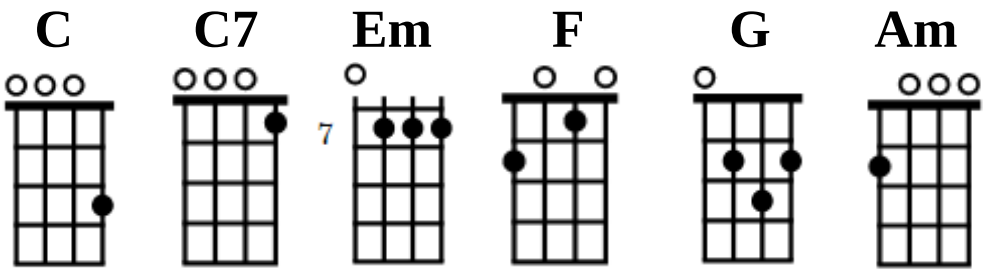

C Am G
Eu vivo com meu Mestre
Em Am C (C7)
Eu vivo com meus irmãos

F C
Eu vivo na santa luz
G C (C7)
Estou no pé da cruz com Juramidam

Eu peço a meu Pai

O que eu pedir Ele me dá

Os inimigos que vierem contra

Eu peço força para derribar

Oh! Minha Virgem Mãe

Oh! Virgem da Conceição

Eu peço a Jesus Cristo

Para dar força aqui na sessão

04 - É Pedindo E É Rogando

Oração nº 4 e O Justiceiro nº 93

Arranjo - Richard Wagner Holzer

Compositor - Padrinho Sebastião

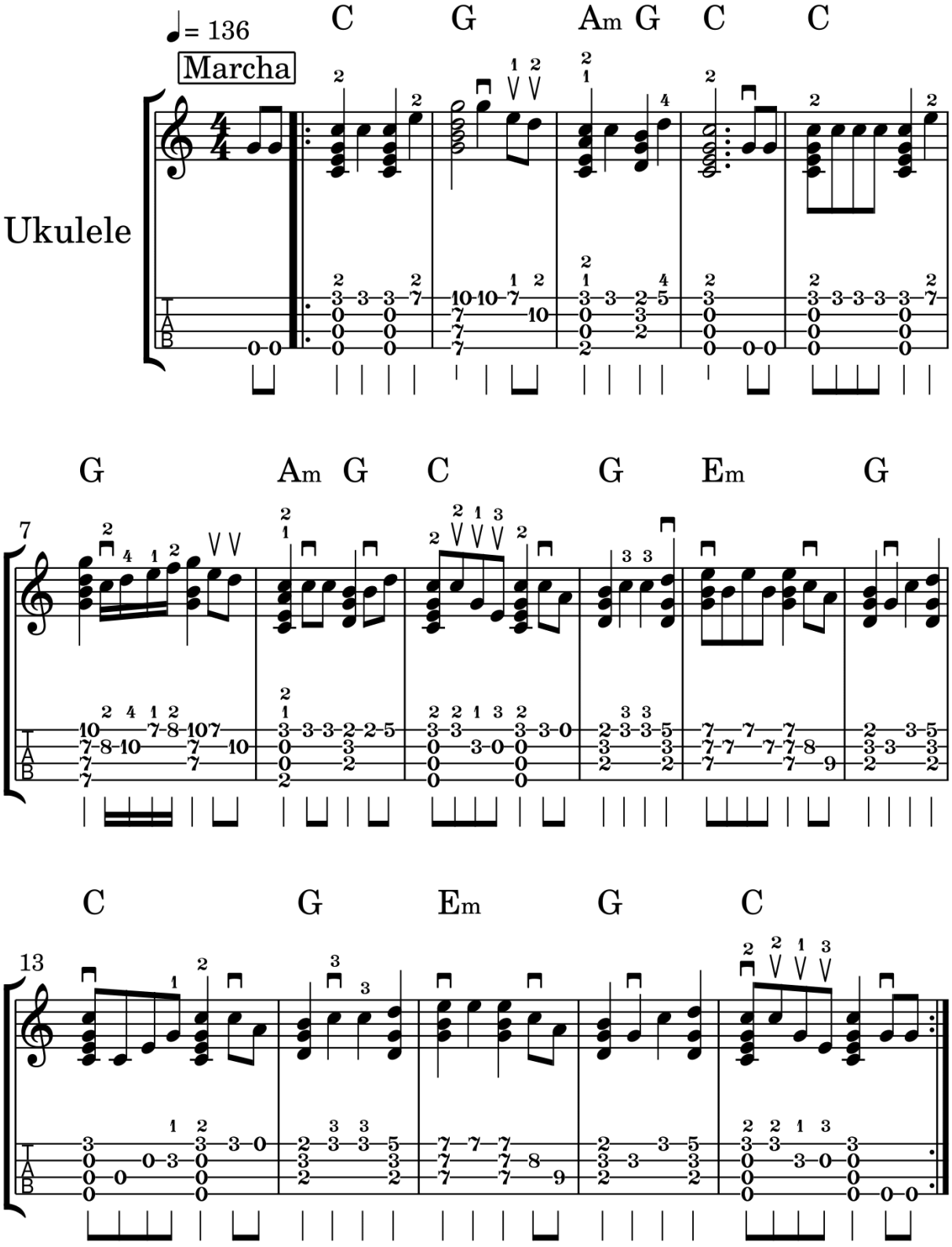

04 – É Pedindo E É Rogando

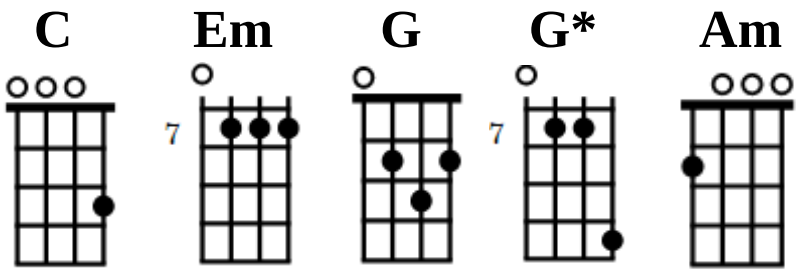

C G*
É pedindo e é rogando
Am G C
Que podemos alcançar

G Em
Não é falar um do outro
G C
Querendo caluniar

Me apresento a meu Pai
E minha história eu sei contar

Peço que todos se unam
E aprendam a respeitar

É no céu e na terra
E é beirando a beira mar

O meu encontro com Jesus
Só eu sei destrinchar

Foi aí neste dia
E foi nas águas de Jordão

Que ambos foram batizados
E começou sua missão

05 - Dem Dum

Oração nº 5 e O Justiceiro nº 97

Arranjo - Richard Wagner Holzer

Compositor - Padrinho Sebastião

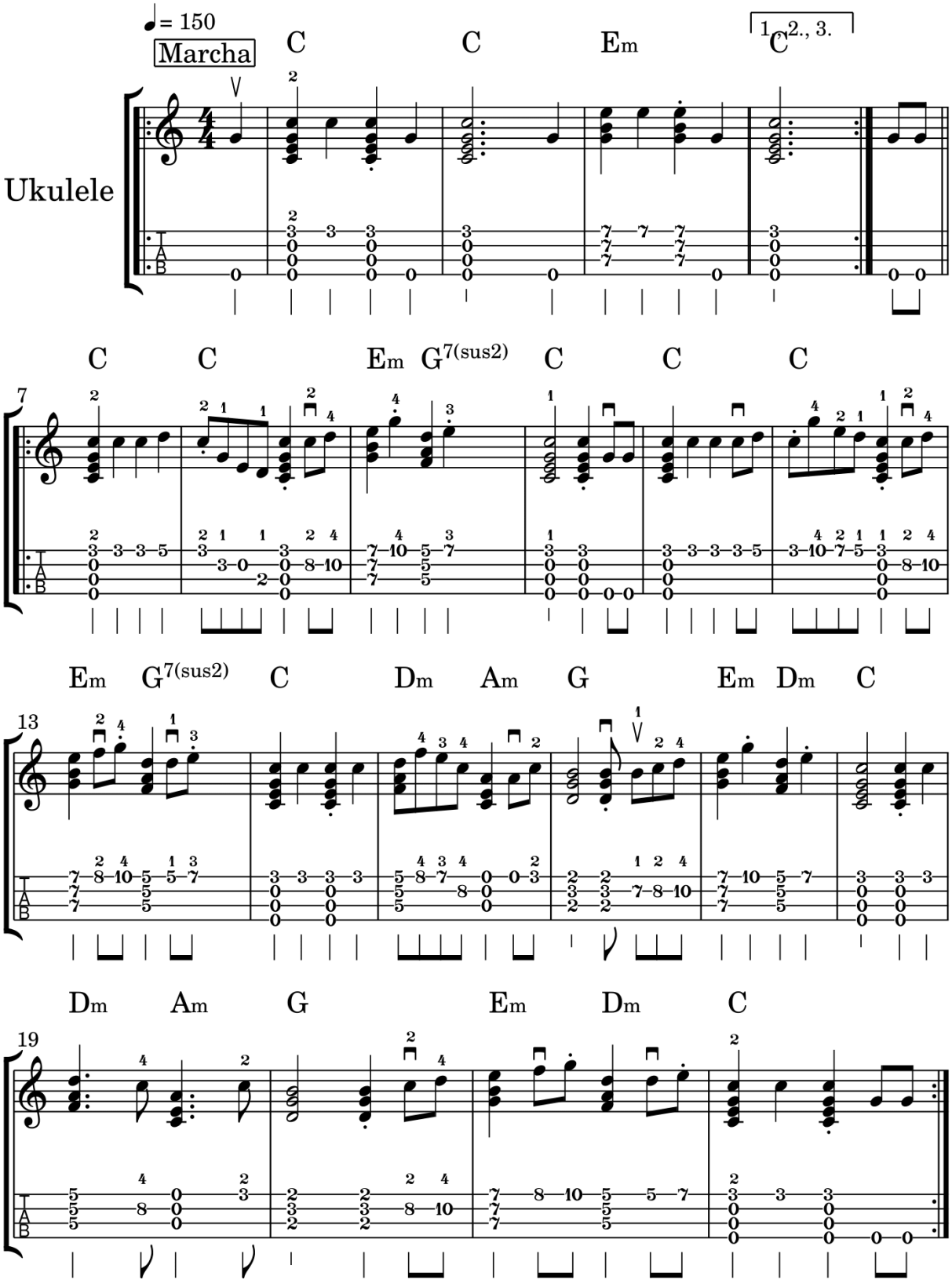

05 – Dem Dum

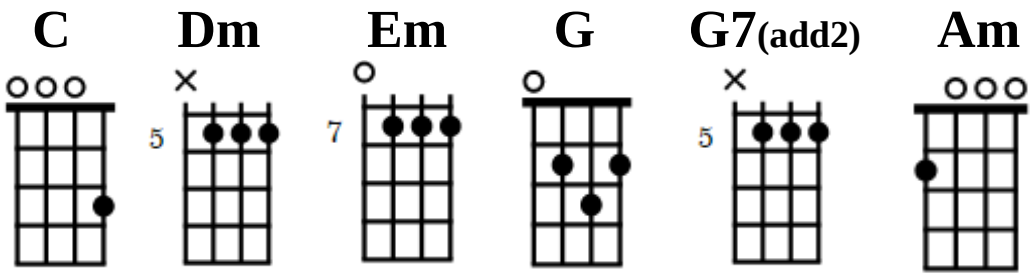

C C
Dem dum, dem dum
Em C
Dem dum, dem dum

C
Deus sabe o que está fazendo
Em G7(sus2) C
Sentado no seu lugar

Dm Am G
As doze horas do dia
Em G7(sus2) C
Nós precisamos rezar

Pai nosso que estais no céu
Recebemos com alegria

Nosso Pai e nossa Mãe
A sempre Virgem Maria

Todo mundo pede a Deus
Mas não sabem se explicar

Guardai-me, defendei-me
Livrai-me de todo mal

O poder de Deus é grande
Seja feita a vossa vontade

É quem nos dá o perdão
E é a nossa majestade

06 - Aqui Eu Vou Expor

Oração nº 6 e O Justiceiro nº 105

Arranjo - Richard Wagner Holzer

Compositor - Padrinho Sebastião

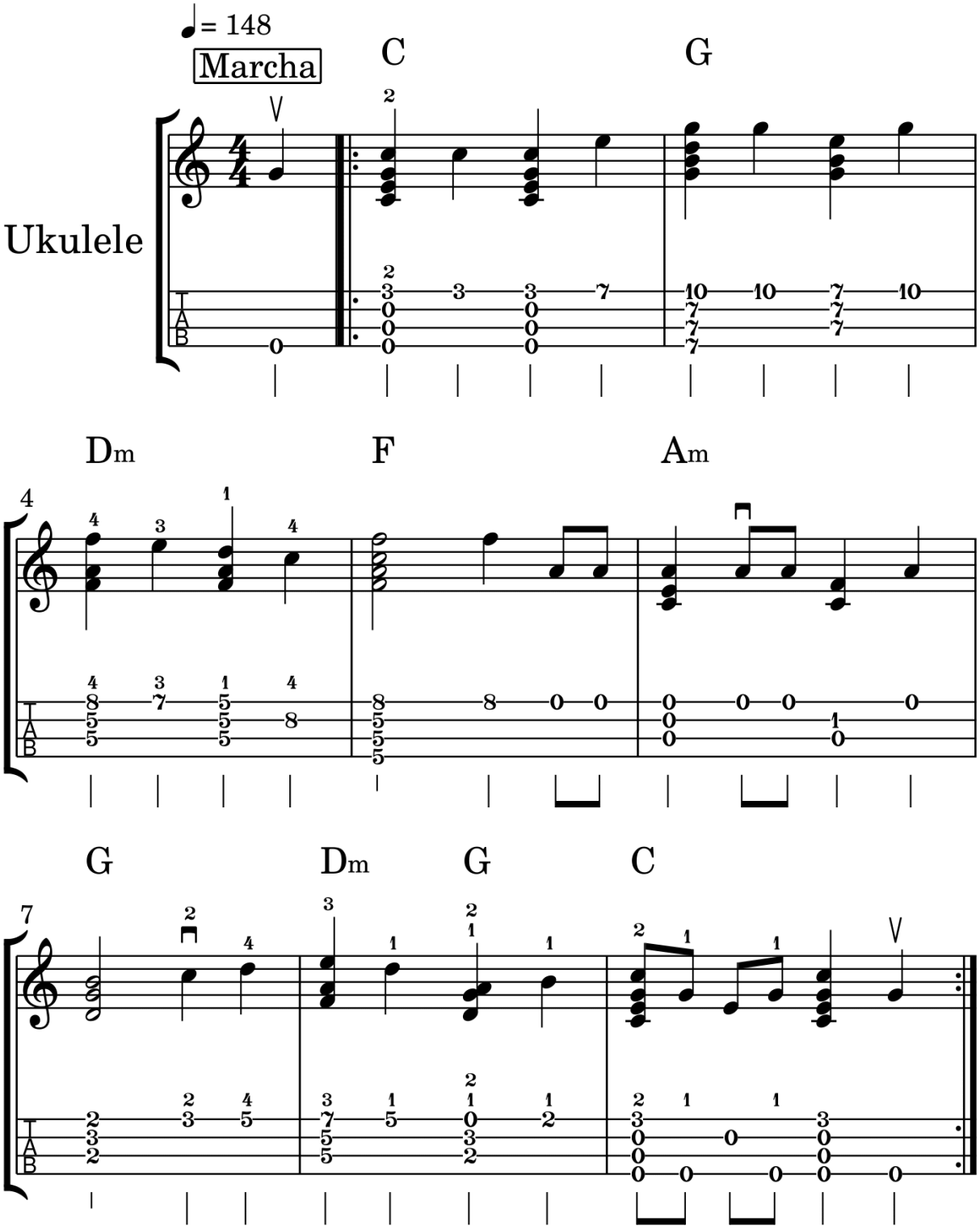

06 – Aqui Eu Vou Expor

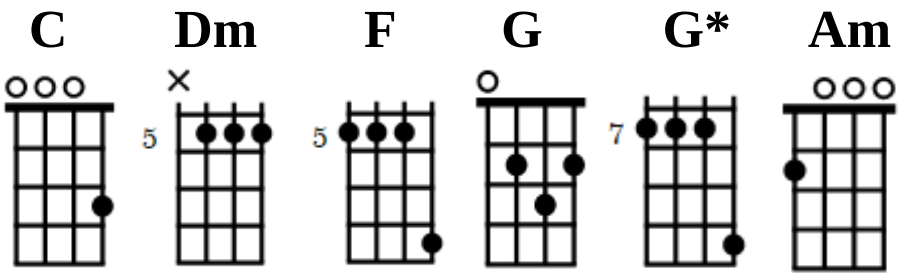

C G*
Aqui eu vou expor
Dm F
Eu vim para lembrar
Am G
O mistério da oração
Dm G C
Não é somente rezar

É rezar e por em prática
E entrar em comunhão
Se lembrar de Jesus Cristo
E esquecer a ilusão

A minha Mãe sempre me olha
E meu Pai comigo está
Me entrega estes ensinos
Para aqui eu explica

Cada um cuida de si
Eu também cuido de mim
Vou zelando esta estrada
Estou fazendo o meu jardim

O que é do meu Pai é meu
O que é dele eu posso usar
Só não uso o que é dos outros
Que pode me derribar

07 - Eu Vou Rezar

Oração nº 7 e O Justiceiro nº 108

Arranjo - Richard Wagner Holzer

Compositor - Padrinho Sebastião

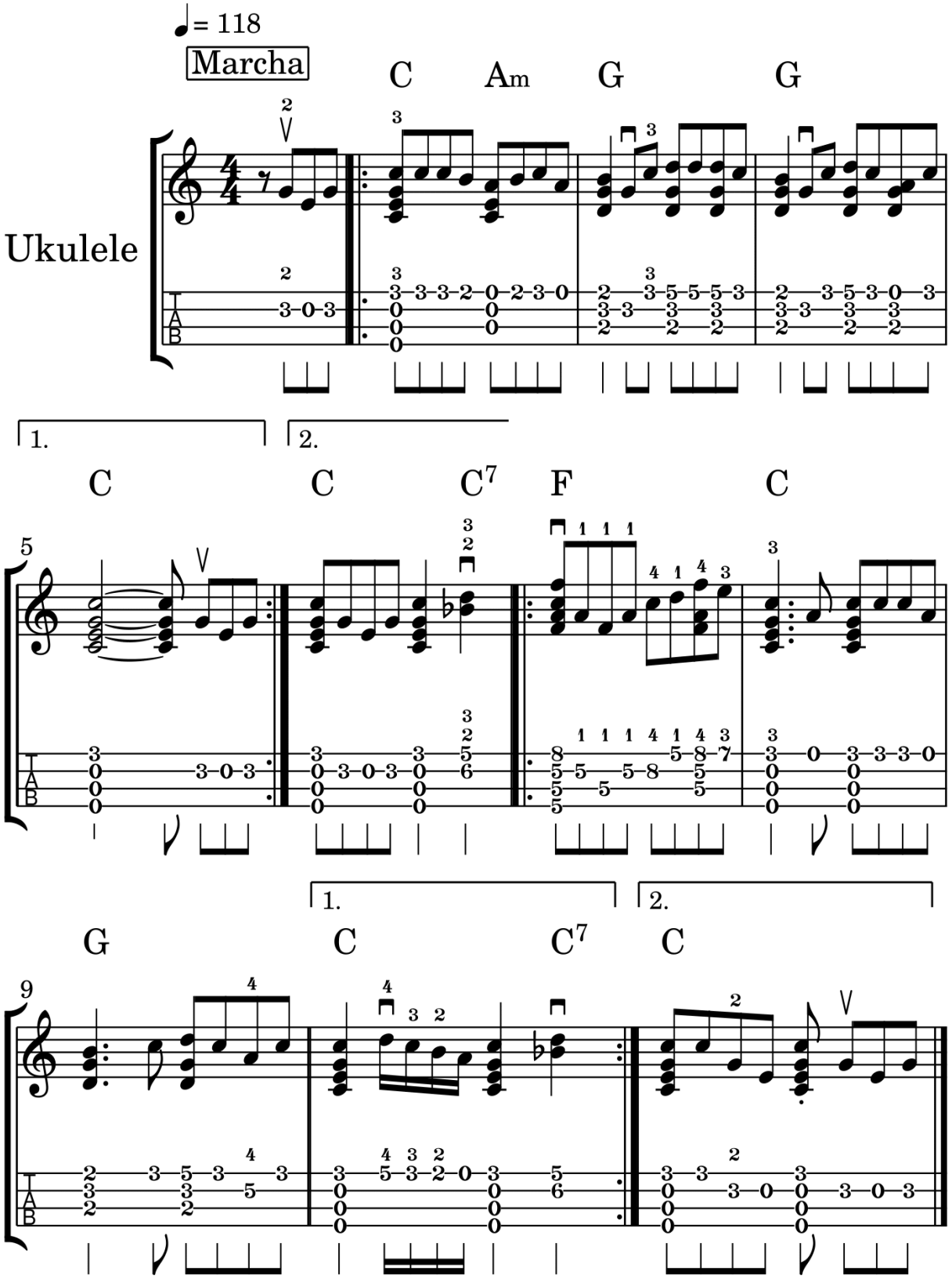

07 – Eu Vou Rezar

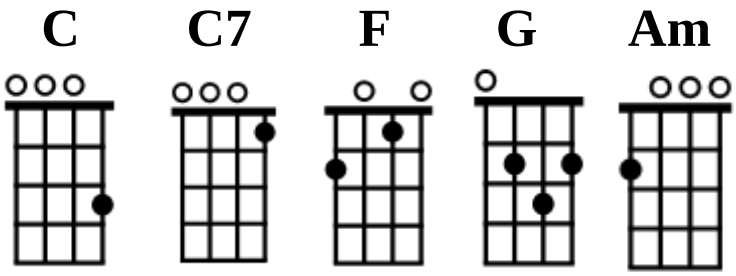

C
Eu vou rezar
Am G
Que é para todo mundo ver
G
Pai nosso que estais no céu
C (C7)
Vós queira me defender

F
Pão nosso
C
De cada dia
G
Jesus no alto da cruz
C (C7)
Sofreu toda agonia

Eu pedi
E meu Pai me deu
Para eu nunca me esquecer
De São Irineu

A cruz
Ele sempre consagrou
No céu e na terra
Aqui está o meu amor

Amei
E bem soube amar
Meu Mestre me chamou
Eu vim lhe acompanhar

Jesus
Ele tem todo amor
É aqui que ele está
E é aqui que eu estou

Esta mensagem
Ele mandou expandir
Quem não quiser escutar
Faça favor ouvir

Meu Mestre
Ele não se esconde
Eu sempre estou atento
Com o Santíssimo Sacramento

Não digas
Que o Mestre não tem saber
Ele bem ensinou
E você não quis aprender

Agora
É que eu quero ver
É andar direitinho
Sob pena de sofrer

08 - Para Estar Junto A Este Cruzeiro

Oração nº 8 e O Justiceiro nº 118

Arranjo - Richard Wagner Holzer

Compositor - Padrinho Sebastião

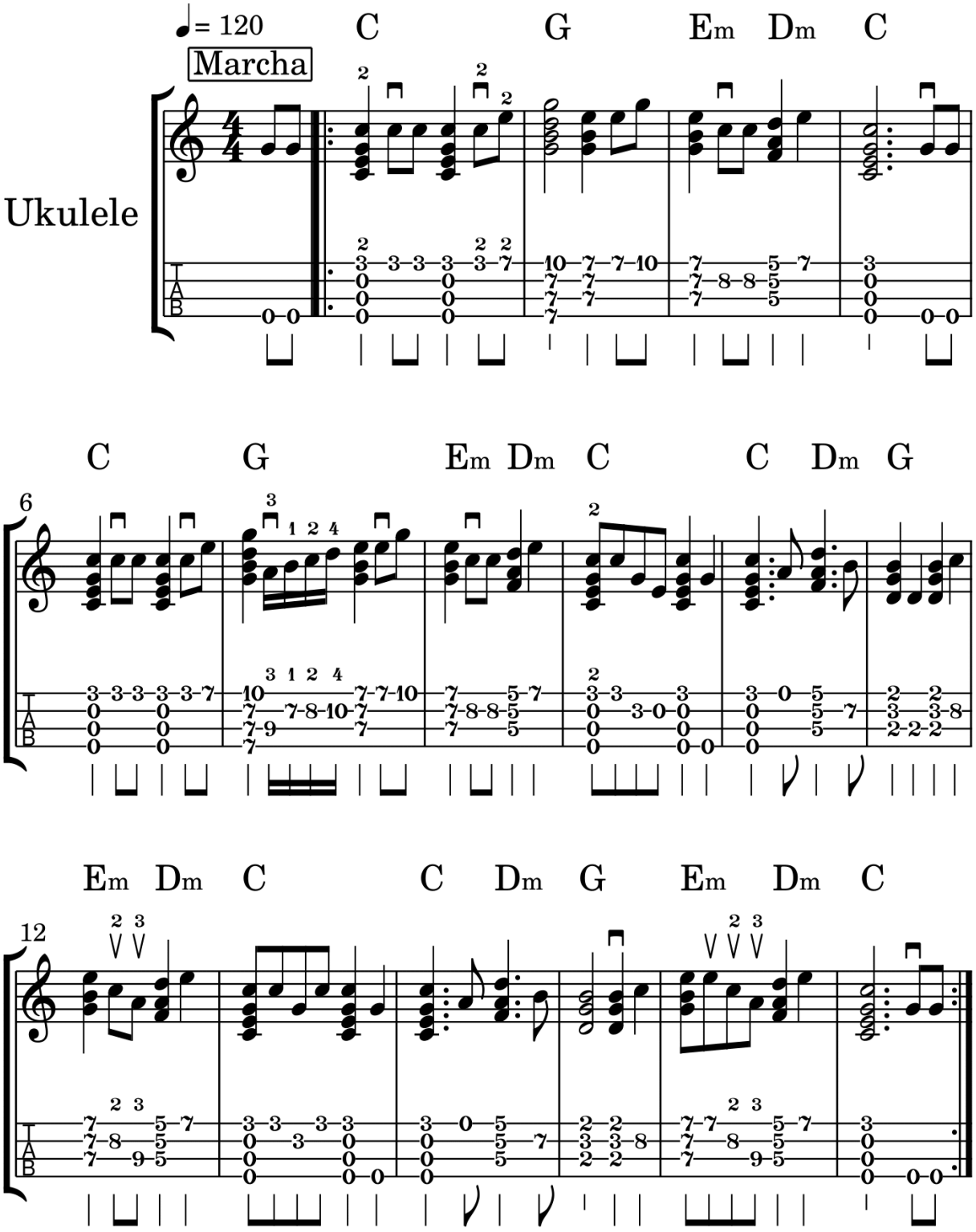

08 – Para Estar Junto A Este Cruzerio

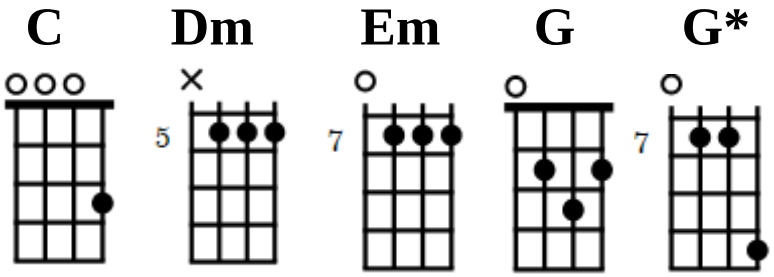

C G*
Para estar junto a este cruzeiro
Em Dm C
É mudar de opinião

C Dm G
Quem ama a Jesus Cristo
Em Dm C
Não fala do seu irmão

O Mestre está aqui
Ele fala bem baixinho

Ensina a quem procura
Deixando quem não quer seguir

Aqui estou dizendo
Para os meus irmãos ouvir

Quem for filho vem chegando
E quem não for vai escapulir

Não adianta ser grande
Sem possuir nobreza

Meu Pai e minha Mãe
Nos mostra a sua beleza

09 - Não Creia Nos Mestres Que Te Aparecem

Oração nº 9 e O Justiceiro nº 139

Arranjo - Richard Wagner Holzer

Compositor - Padrinho Sebastião

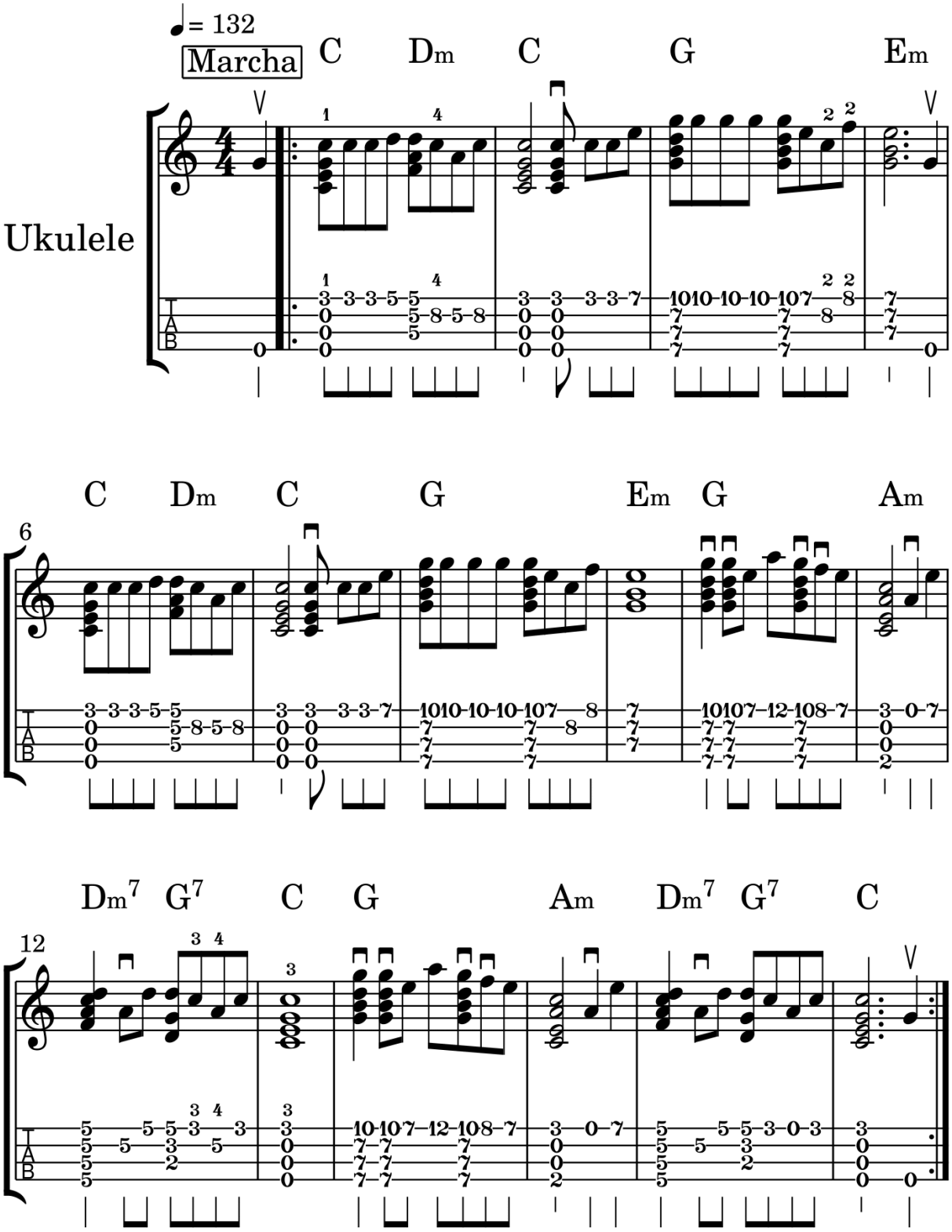

09 – Não Creia Nos Mestres Que Te Aparecem

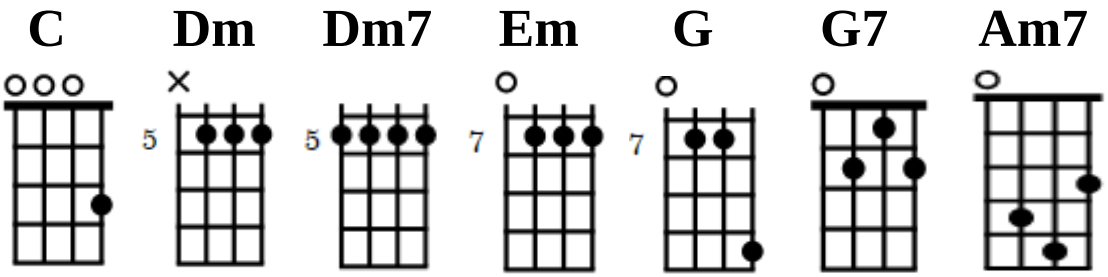

C Dm C
Não creia nos mestres que te aparecem
G Em
E nem com eles no caminho queira andar

G Am7
Creia somente em seu Jesus
Dm7 G7 C
Que é Ele é quem tem para te dar

Meu Mestre aqui a vós eu peço
Para Vós me guiar

Me guie no caminho da santa luz
Não deixa ninguém me atacar

Segue sempre o teu caminho
Deixa quem quiser falar

Recebe a tua luz de cristal
Te firma e te compõe em teu lugar

Recebe todos que chegar
Faz o que eu te mandar

Não deixa fazer o que eles querem
Espera até o dia que eu chegar

10- Peço Que Vós Me Ouça

Oração nº 10 , Cura I nº 13 e O Justiceiro nº 145

Arranjo - Richard Wagner Holzer

Compositor - Padrinho Sebastião

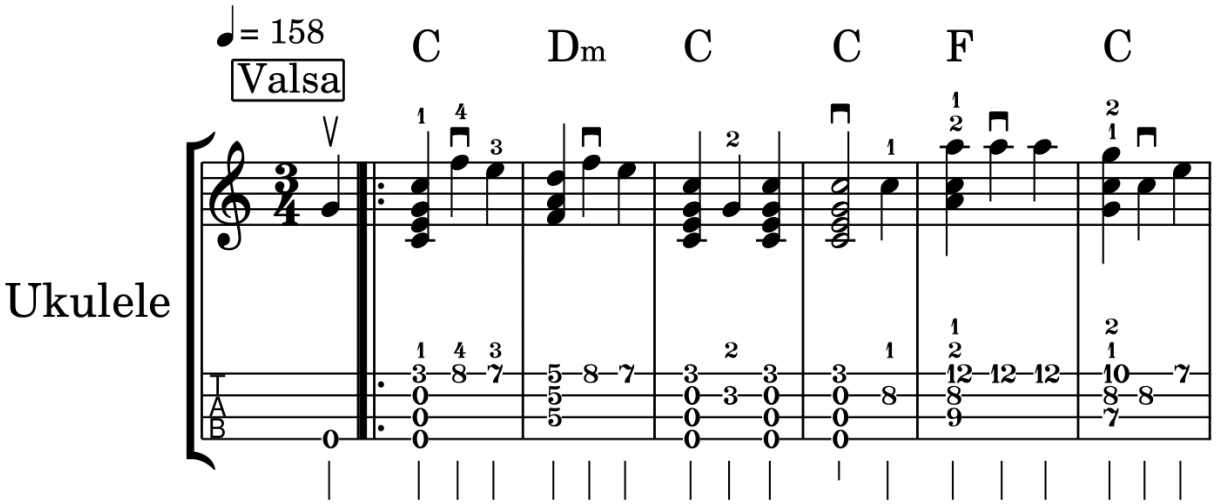

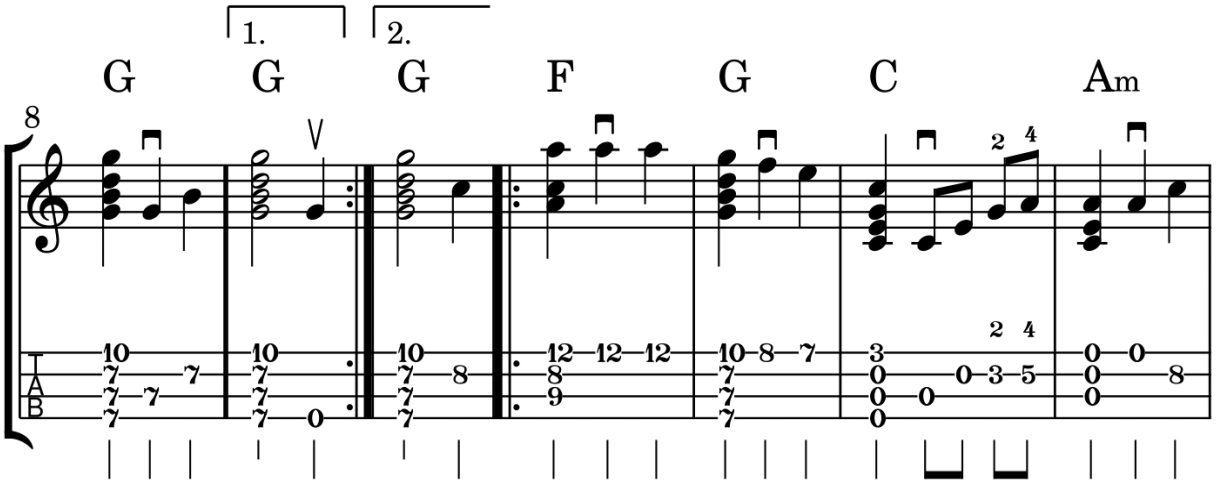

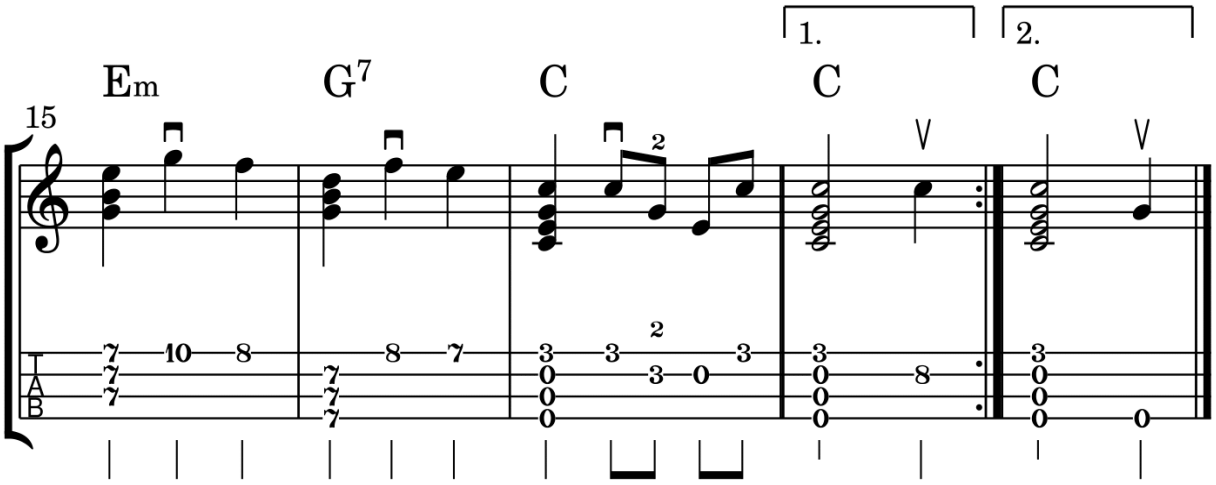

10 – Peço Que Vós Me Ouça

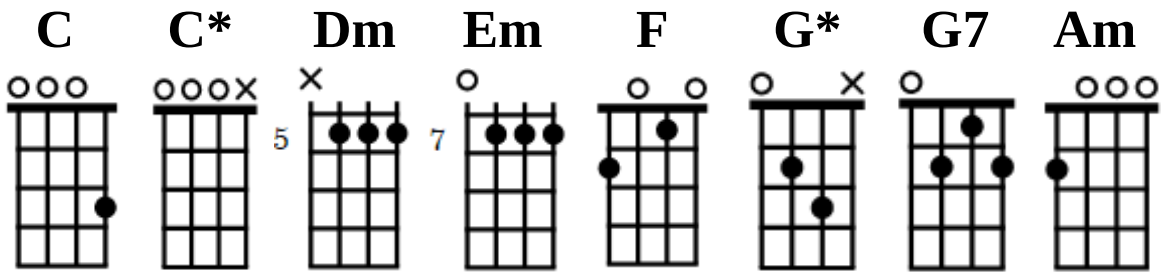

C Dm C
Meu Pai peço que Vós me ouça
F C* G*
Para eu pedir o perdão

F G* C Am
Eu peço não só para mim
Em G7 C
Para mim e os meus irmãos

Meu Pai quando for perdoar
Perdoa como lhe convém

Eu peço que vós nos perdoe
Como perdoou em Belém

A barca que corre no mar
Corre no meu coração

Aquele que aqui batiza
Batizou no rio de Jordão

11 - O Amor

Oração nº 11 e O Justiceiro nº 147

Arranjo - Richard Wagner Holzer

Compositor - Padrinho Sebastião

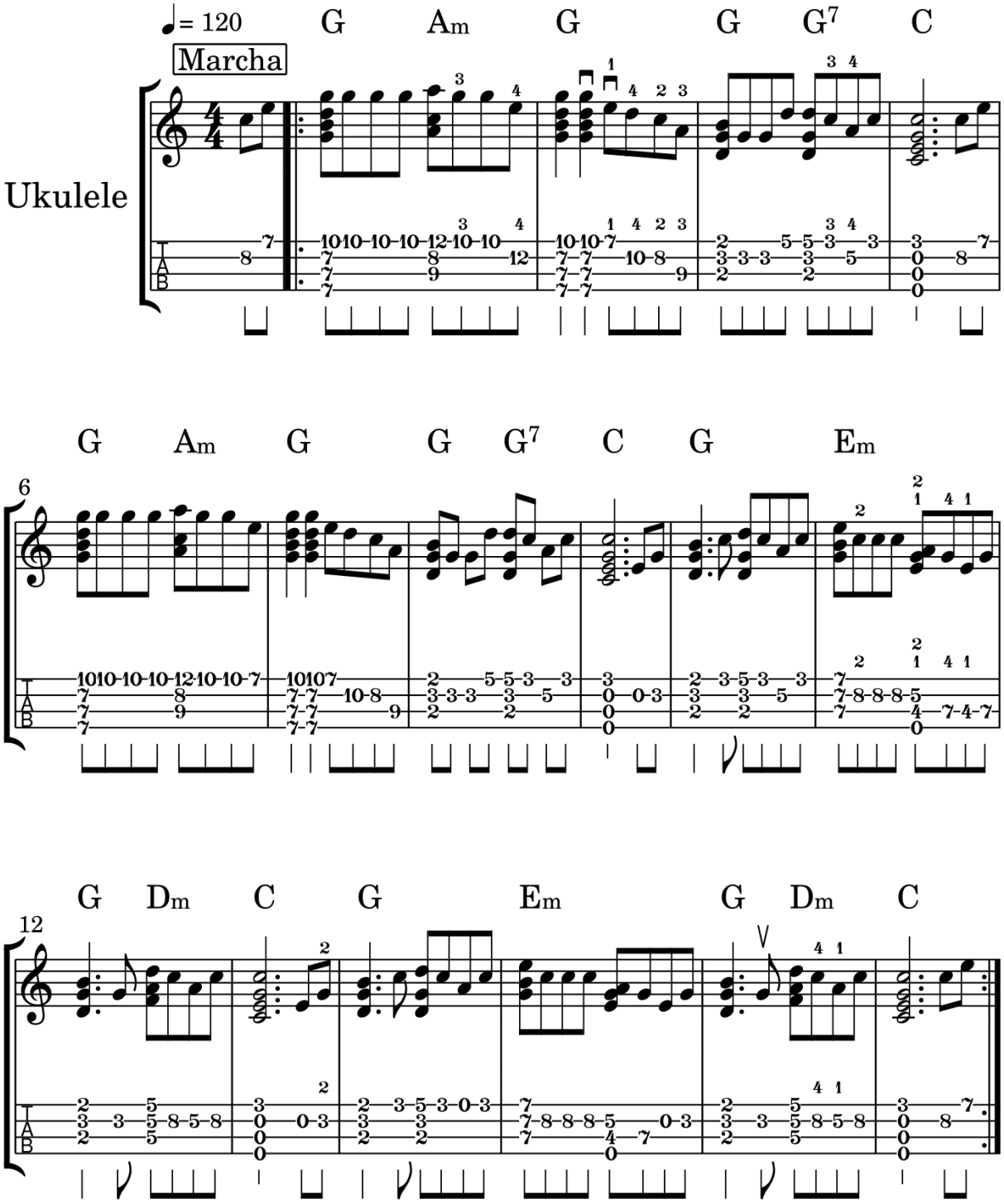

11 – O Amor

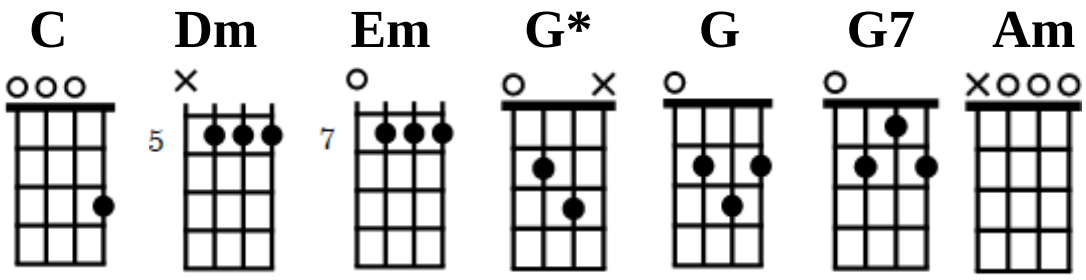

G* Am G*
O amor é para ser distribuído
G
E não amor fingido
G7 C
Porque ele causa dor

G Em
O amor é o campo da formosura
G
Onde está minha imagem pura
Dm C
Deus foi quem criou

O amor é o trono da verdade
Onde está a majestade
Cristo Nosso Senhor

O amor deve ser bem profundo
Mas não é em todo mundo
É para quem acreditou

O amor é o trono de harmonia
Aonde eu descanso
E rezo todo dia

O amor é da sempre Virgem Maria
Jesus Cristo Salvador
Ele é quem nos guia

12 - Eu Não Sou Deus

Oração nº 12 e O Justiceiro nº 152

Arranjo - Richard Wagner Holzer

Compositor - Padrinho Sebastião

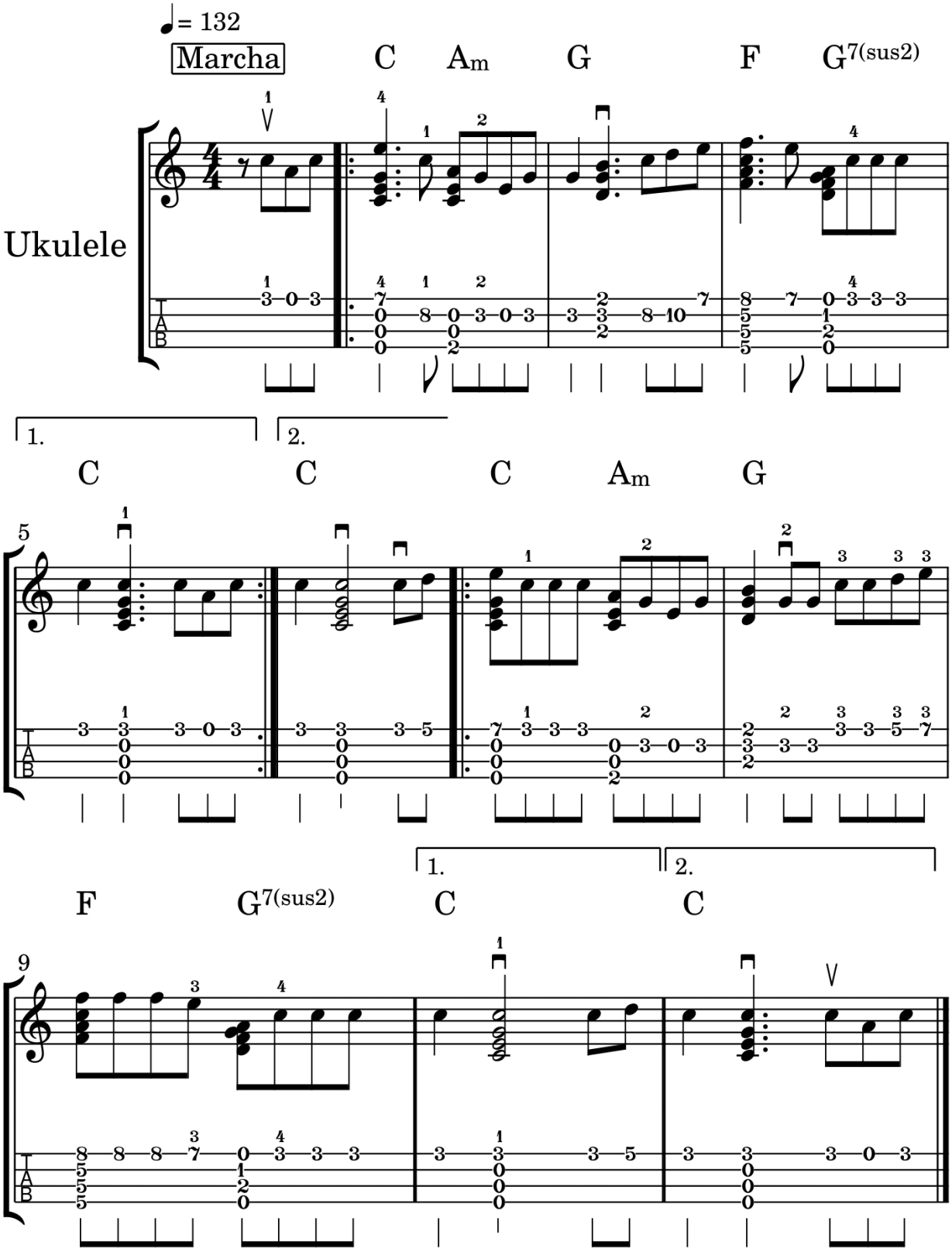

12 – Eu Não Sou Deus

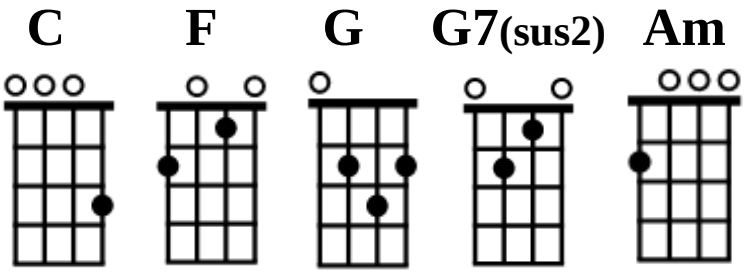

C Am G
Eu não sou Deus, mas tenho uma esperança
F G7(sus2) C
Eu não sou Deus, Mas sou sua semelhança

C Am G
Deus é fogo, Deus é água, Deus é tudo
F G7(sus2) C
Eu convido os meus irmãos pra começar nossos estudos

Eu não sou Deus, mas tenho uma esperança
Eu não sou Deus, mas sou sua semelhança

Deus no céu, Deus na terra, Deus no mar
Eu convido os meus irmãos para ficar em seu lugar

13 - Eu Pedi E Tive O Toque

Oração nº 13 , O Cruzeirinho nº 82 e Os Chamados (Cura) nº 12

Arranjo - Richard Wagner Holzer

Compositor - Padrinho Alfredo

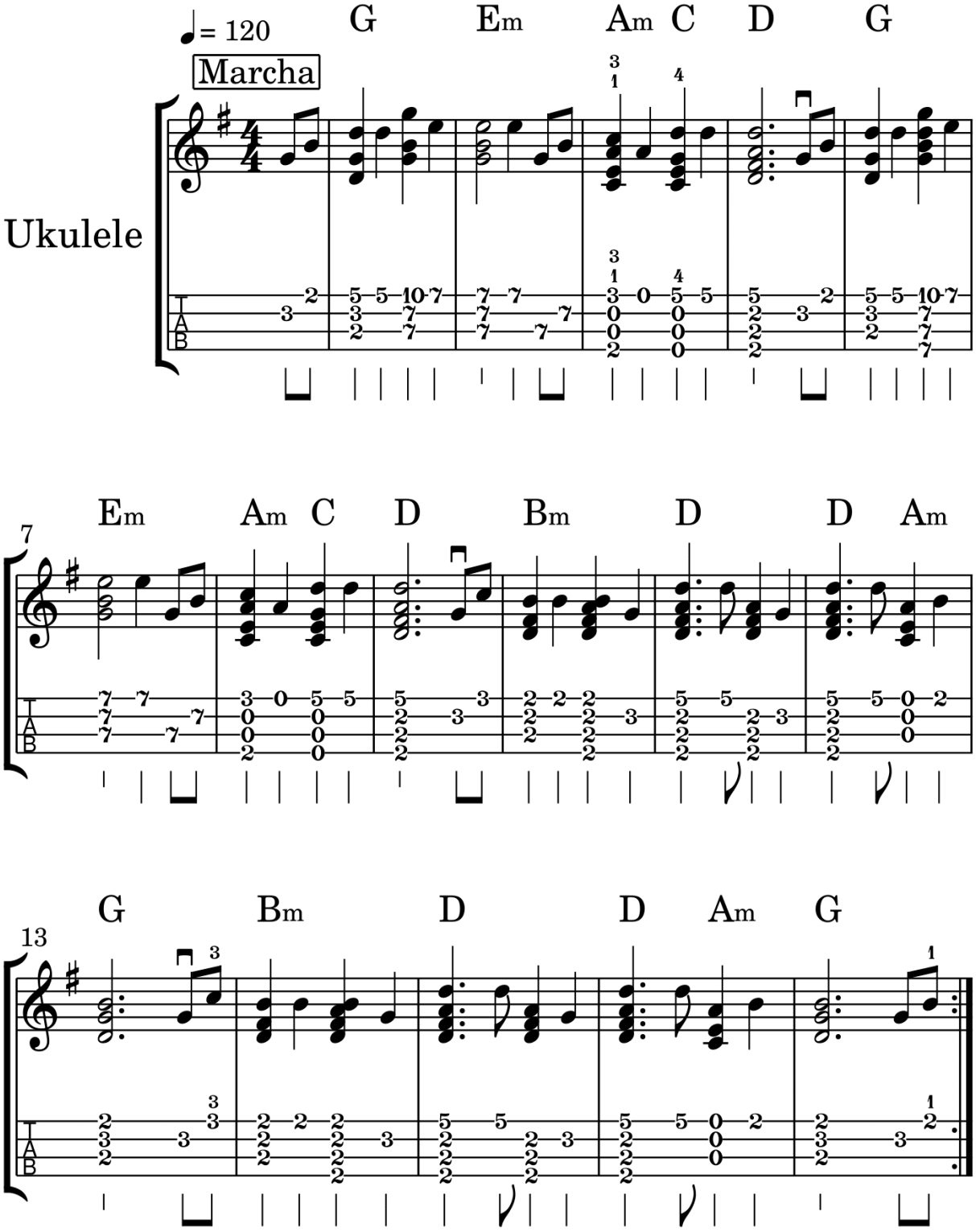

13 – Eu Pedi E Tive O Toque

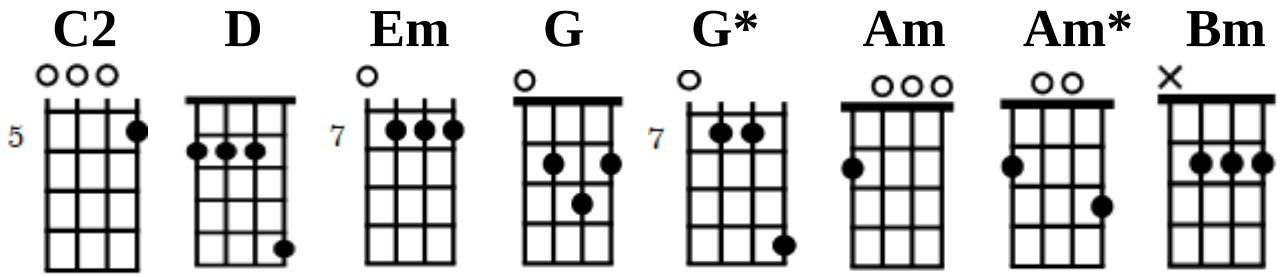

G G* Em
Eu pedi e tive o toque
Am* C D
Da Floresta e do Astral

Bm D
Aqui estou avisando
D Am G
Que devemos ser igual

Examinando o firmamento
O tesouro universal

Sinto profundo este toque
Deste Rei Imperial

Digo assim esclarecendo
E mostrando a todos que

Está neste caminho
Que procure compreender

Vou dizendo e quero ver
Esta oração vibrar

No coração de quem ama
Para sempre confortar

Digo sempre com firmeza
Pois sou capaz de provar

Quem é firme balanceia
E quem zombar pode tombar

Esta força balanceia
Faz as Estrelas brilhar

Foge o Vento das alturas
Treme a Terra e geme o Mar

A Meu Pai eu agradeço
Por esta compreensão

Todos busquem a Santa Paz
Para si e seus irmãos

14 - A Magia Da Oração

Oração nº 14 e Presença Transparente do Beija-Flor nº 9

Arranjo - Richard Wagner Holzer

Compositor - Madrinha Nonata

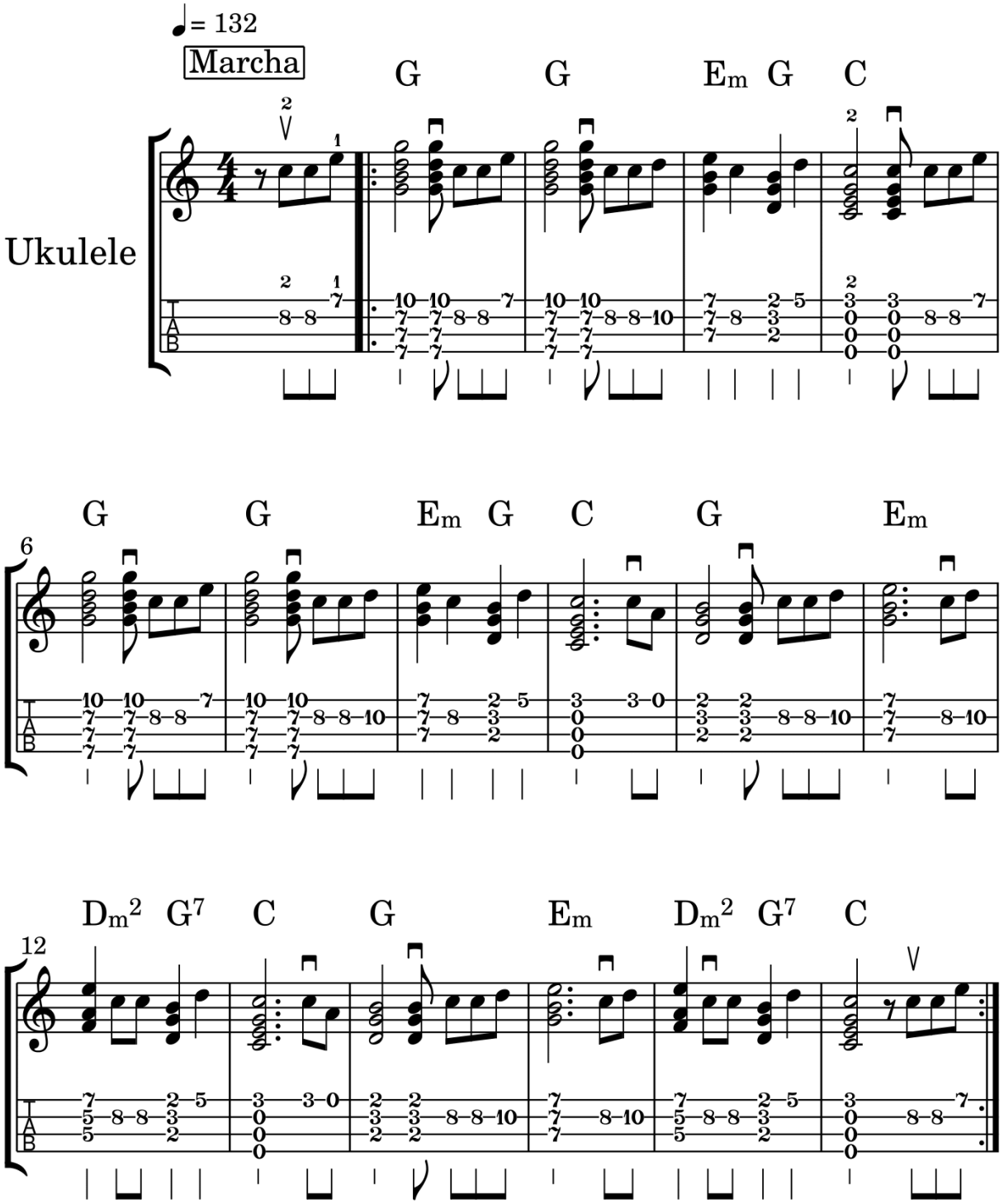

14 – A Magia Da Oração

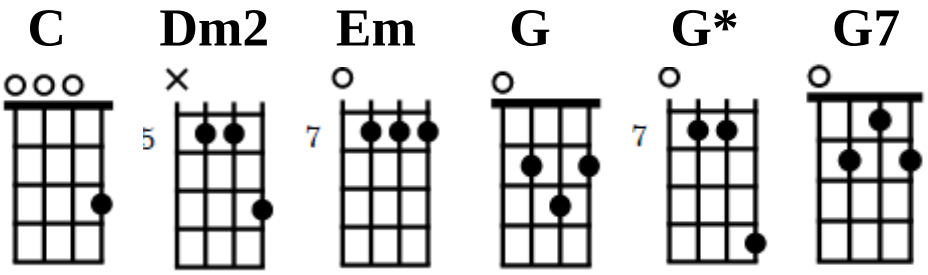

G* G*
Meu São João, Meu São João
Em G7 C
Foi quem cantou esta canção

G Em
Para mim e para ti
Dm2 G7 C
Na magia da Oração

Examine a consciência
E acalme seu coração

Através da minha palavra
Refletida na Oração

A meu Pai peço firmeza
E não saio do meu lugar

Eu vivo com meu Mestre
Na barca que corre no mar

É pedindo e rogando
Que devemos sempre estar

As seis horas da tarde
Com amor vamos cantar

Dem Dum, Dem Dum Dem Dum
Eu não sou Deus mas tenho esperança

Eu pedi e tive o toque
Quem rezar com Deus nunca se cansa

Estou rezando e sempre zelando
Dentro do meu coração

O que o Senhor deixou comigo
A hora sagrada da Oração

DESPACHO

01 - O Daime É O Daime

Hinos De Despacho nº 1 , Cura II nº 12 e O Cruzeirinho nº 84

Arranjo - Richard Wagner Holzer

Compositor - Padrinho Alfredo

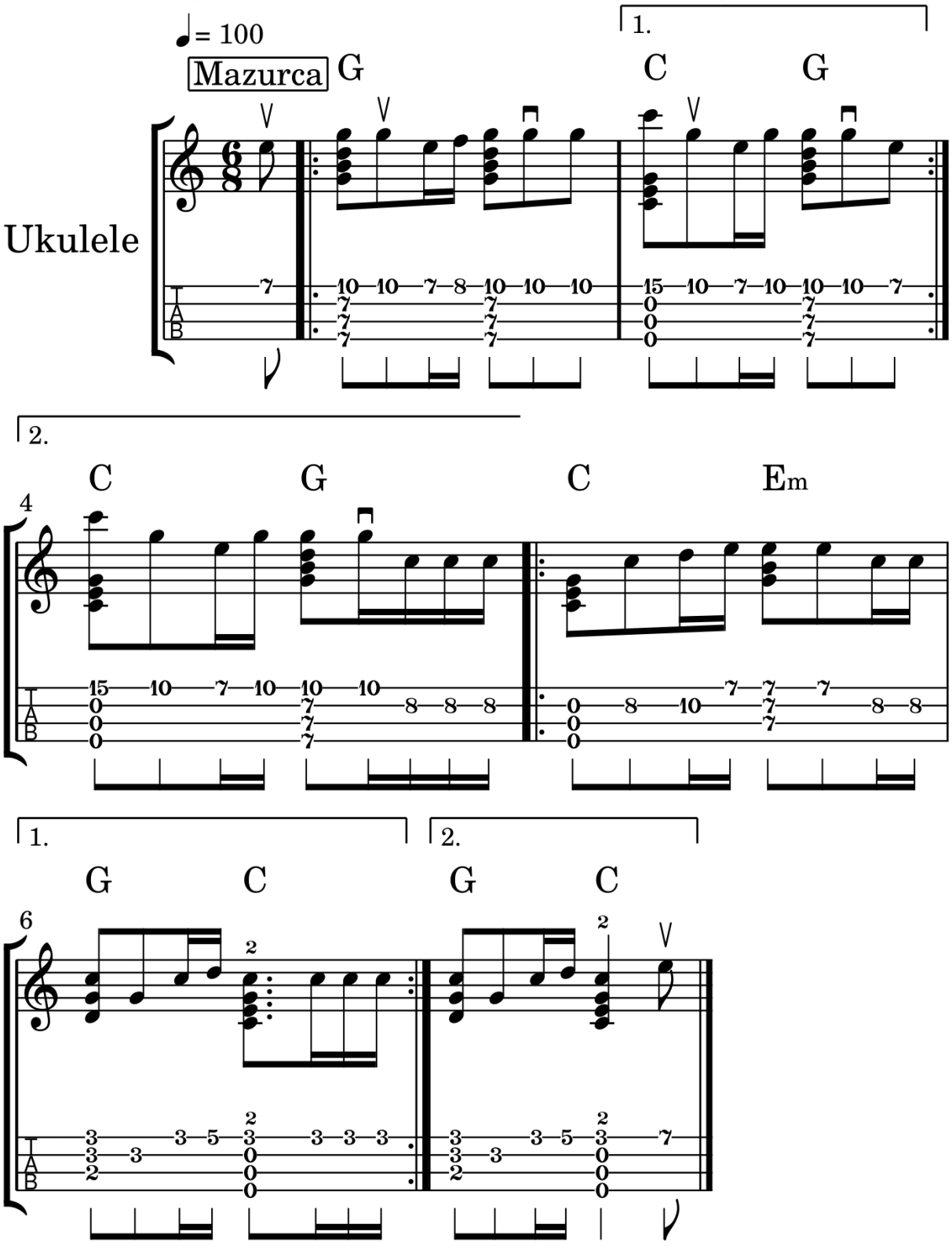

01 – O Daime É O Daime

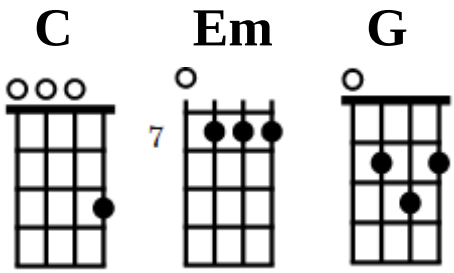

G
O Daime é o Daime
C G
Eu estou afirmando

C Em
É o Divino Pai Eterno
G C
E a Rainha Soberana

O Daime é o Daime
O professor dos professores

É o Divino Pai Eterno
E seu Filho Redentor

O Daime é o Daime
O Mestre de todos ensinos

É o Divino Pai Eterno
E todos seres divinos

O Daime é o Daime
Eu agradeço com amor

É quem me dá a minha saúde
E revigora o meu amor

Agradeço ao Santo Daime
Agradecendo a todos seres

E quem me manda agradecer
É o meu Pai verdadeiro

02 - Graças A Deus

Hinos Do Despacho nº 2 e Estrela Brilhante nº 134

Arranjo - Richard Wagner Holzer

Compositor - Madrinha Maria Brilhante

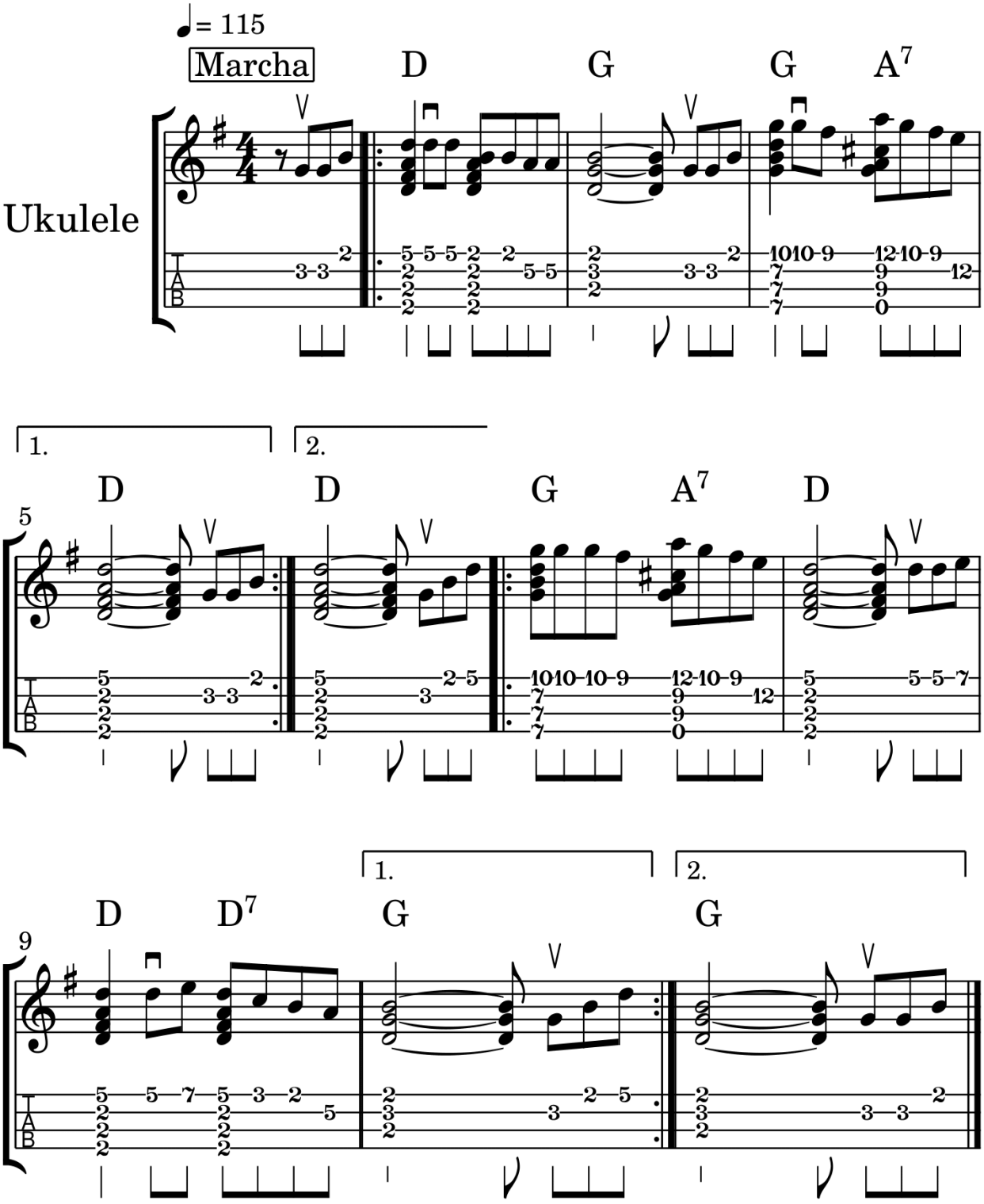

02 – Graças a Deus

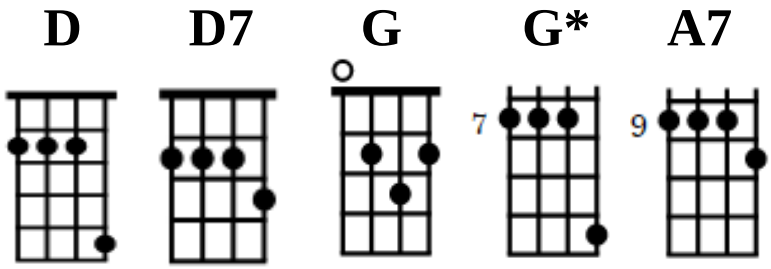

D
Graças a Deus
G
Aonde eu estou tem Daime
G*
Graças a Deus
A7 D
Daime nunca me faltou

G*
Sou uma árvore
A7 D
Rosiante em uma flor
D
Graças a Deus
D7 G
Aonde o Daime está estou

Louvar a Deus
E amar com todo amor
São João Batista
É o nosso Protetor

São João Batista
E a sempre Virgem Maria
É quem nos guia
Neste caminho com amor

03 - Tomo Daime

Hinos Do Despacho nº 3 e O Assessor nº 44

Arranjo - Richard Wagner Holzer

Compositor - Tetéo

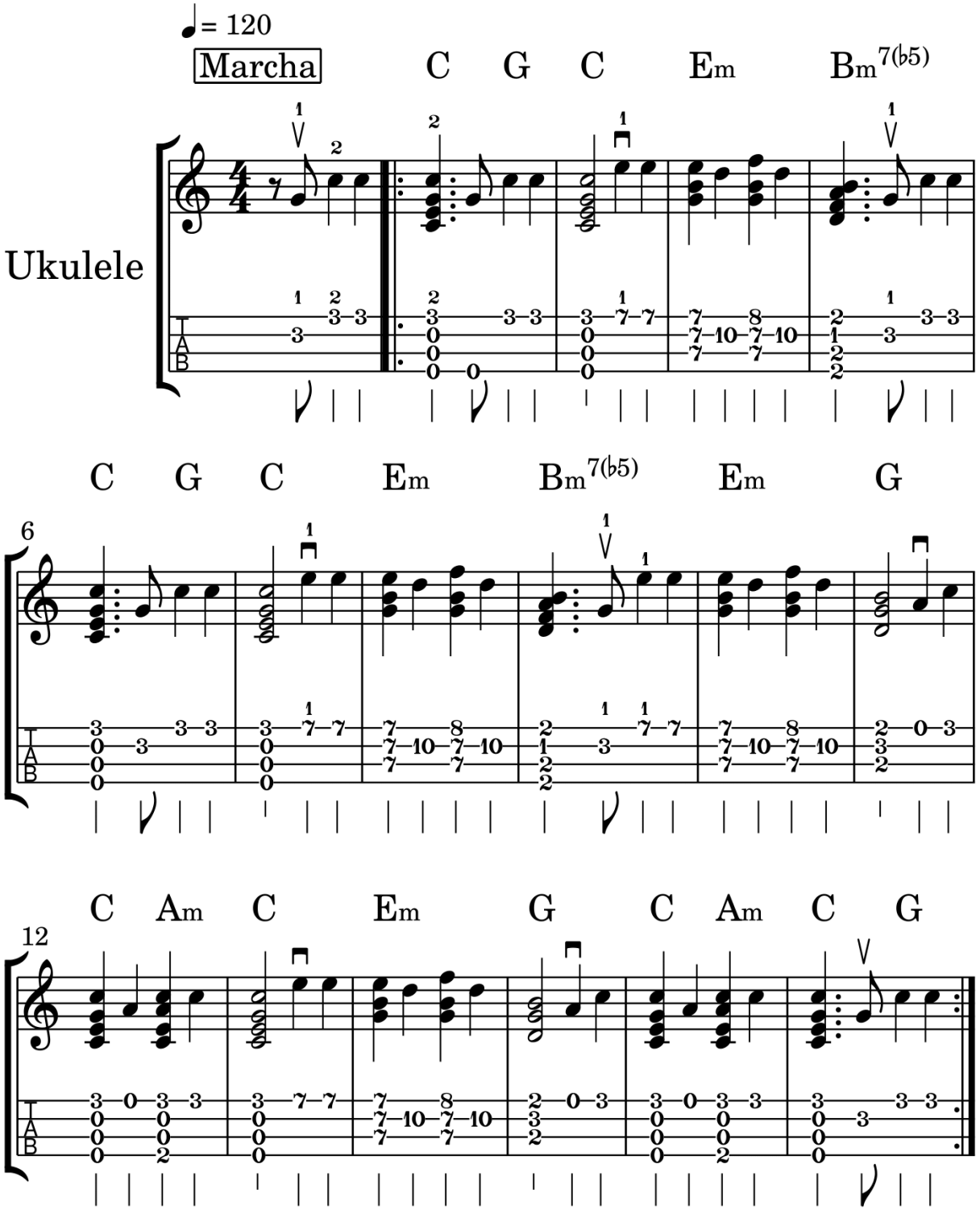

03 – Tomo Daime

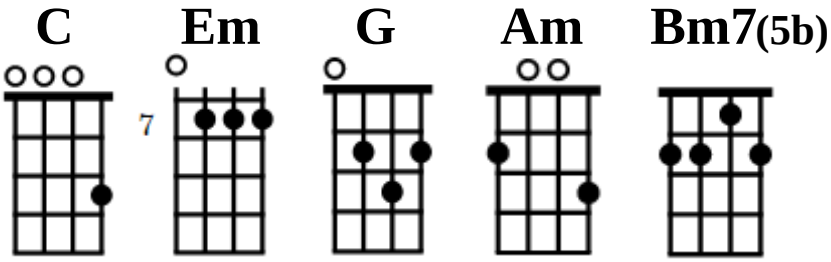

G C G C
Eu tomo Daime eu tomo Daime
Em Bm7(5b)
Não tenho medo de tomar

Em G
Eu estando com meu Mestre
C Am C
Nele eu posso me firmar

Eu tomo Daime eu tomo Daime
Tomo para viajar

Ouvir muito e falar pouco
Pra conhecer meus caboclos

Eu tomo Daime eu tomo Daime
Porque acho bom tomar

Não existe nada difícil
Se com o Mestre se firmar

Eu aqui vou viajando
Por aqui tenho que seguir

Estou convidando sorrindo
E comigo ninguém quer ir

04 - O Daime Me Balançou

Hinos Do Despacho nº 4 e O Assessor nº 45

Arranjo - Richard Wagner Holzer

Compositor - Tetéo

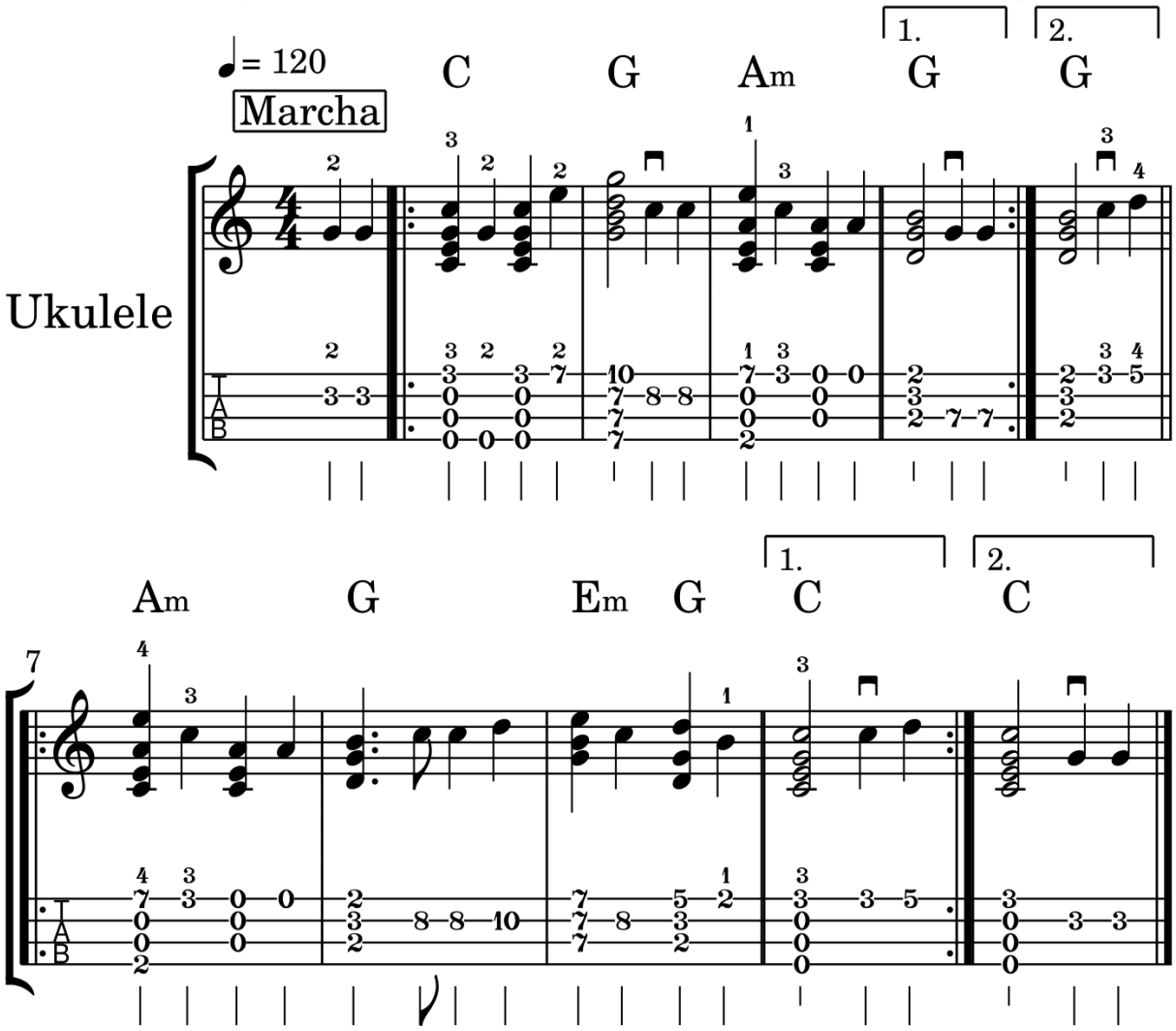

04 – O Daime Me Balançou

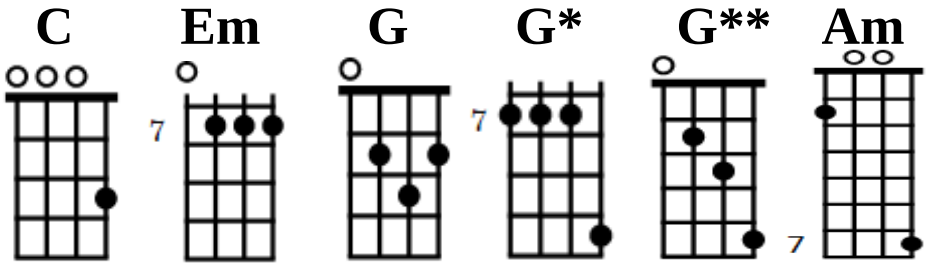

C G*
O Daime me balançou
Am G
O Daime me segurou

Am G
O poder que o Mestre tem
Em G** C
O mesmo Daime me mostrou

Me concentrei no Presidente
E logo Ele chegou

Fiquei alegre e satisfeito
Em conhecer o seu valor

Fiquei alegre e satisfeito
Em conhecer o seu valor

Os que estiverem com Ele
Estão com o Mestre Ensinador

Pedi conforto a meu Mestre
E a Virgem que me levou

Para mim poder chegar
No lugar aonde estou

05 - Mesa De Centro

Hinos Do Despacho nº 5 e O Assessor nº 60

Arranjo - Richard Wagner Holzer

Compositor - Tetéo

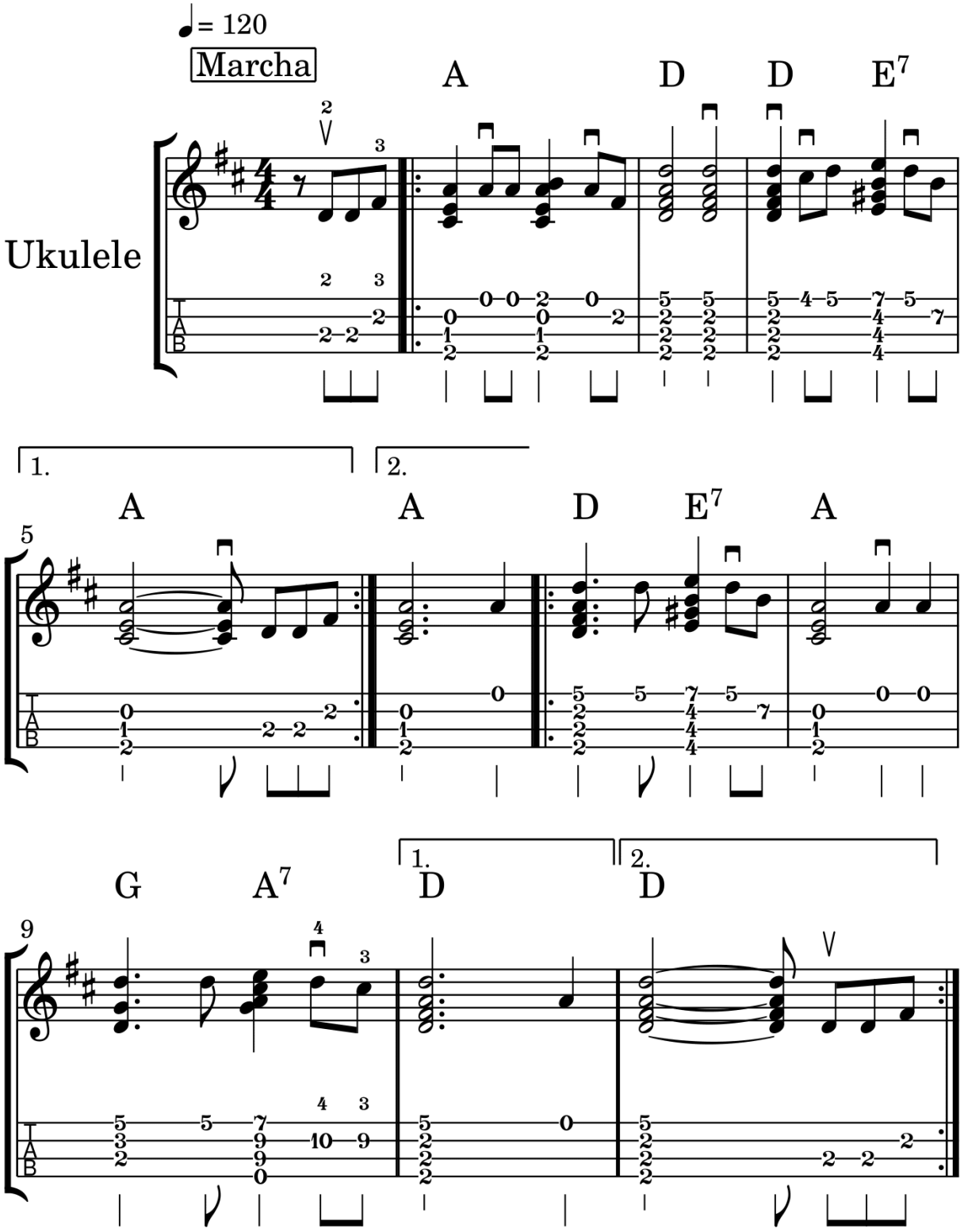

05 – Mesa De Centro

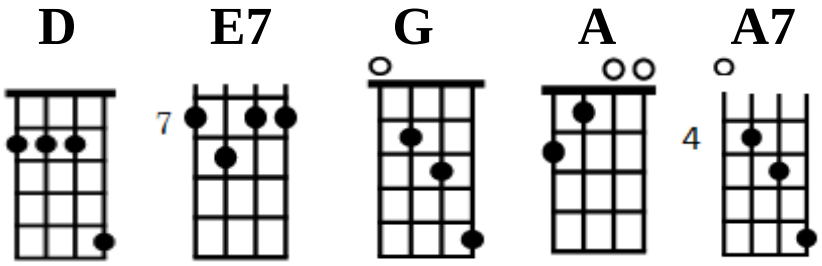

A D
Eu tomei Daime com meu Presidente
D E7 A
Dentro de um lindo salão

D E7 A
Em uma Mesa de Centro
G A7 D
Da Virgem da Conceição

Esta Mesa é bem ornada
De flores bem enfeitadas

De luzes de diversas cores
Aonde está o nosso Jesus

Aonde está o nosso Jesus
Com amor à Santa Cruz

Nos dando a Santa Luz
E nos mostrando os nossos defeitos

Nos mostrando os nossos defeitos
Quem quiser trabalhe e aproveite

Que o tempo está findado
E pra depois não tem mais jeito

06 - O Daime É O Nosso Pai

Hinos Do Despacho nº 6 e O Assessor nº 99

Arranjo - Richard Wagner Holzer

Compositor - Tetéo

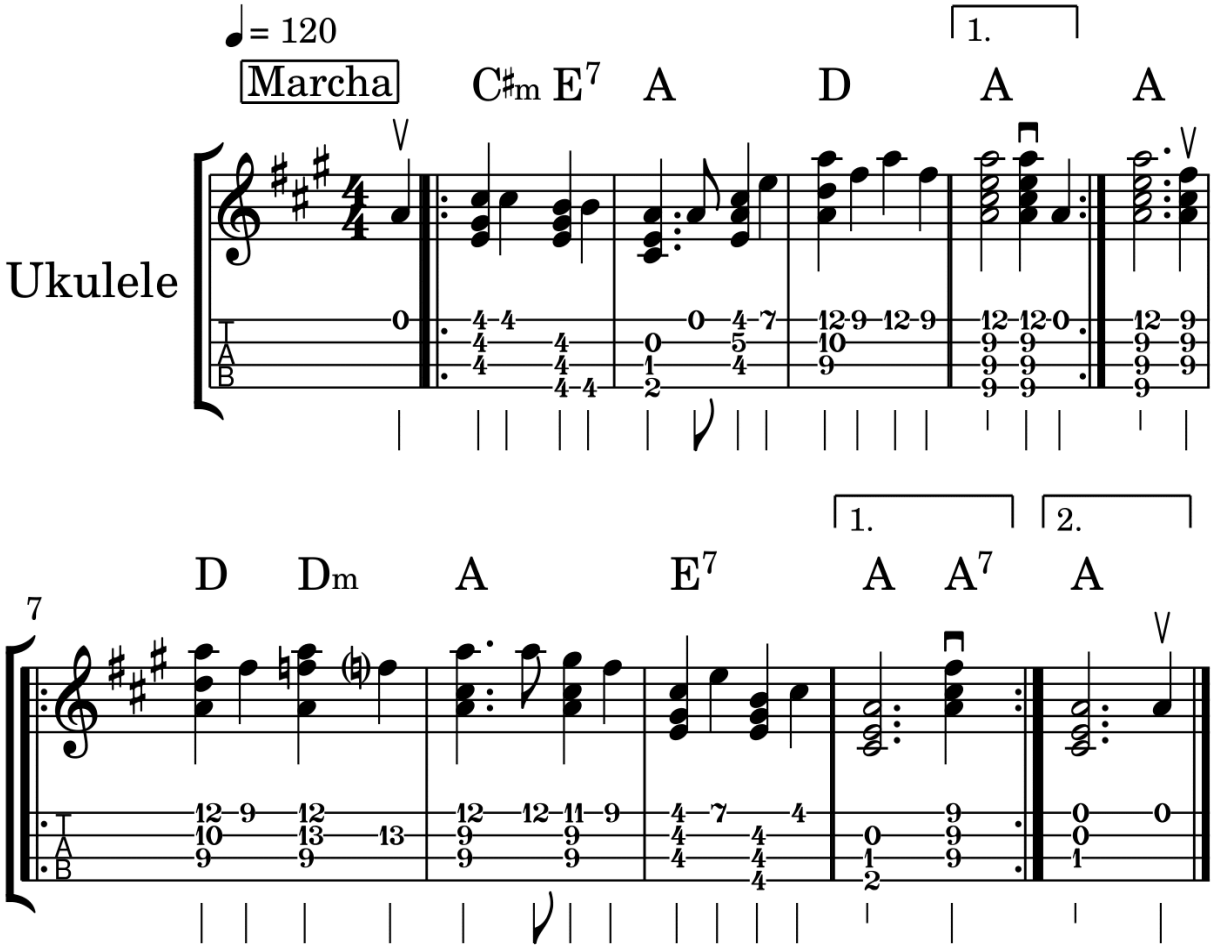

06 – O Daime É O Nosso Pai

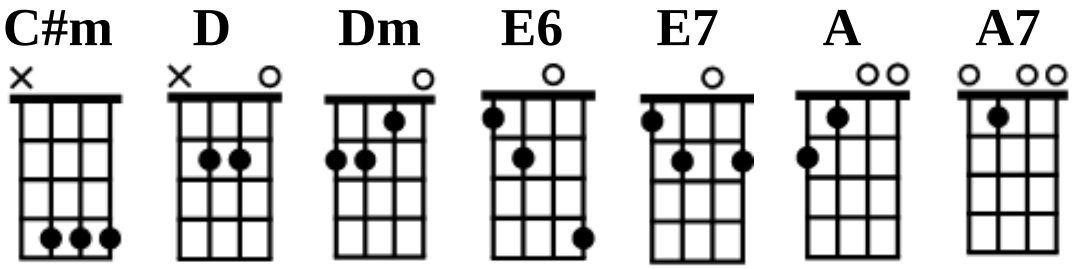

C#m E7 A
O Daime é o nosso Pai
D A
É nosso irmão e companheiro

D Dm A
É Ele é quem nos cura
E7 A A7(A)
E nos livra de todo mal

O Daime é o nosso irmão
Não se escusando de tomar

Dentro Dele tem tudo
Que o amigo procurar

Vamos todos meus irmãos
Trabalhar e se firmar

Vamos crer em Jesus Cristo
O Nosso Mestre Ensinador

07 - Um, Dois É Três

Hinos Do Despacho nº 7 e O Assessor nº 109

Arranjo - Richard Wagner Holzer

Compositor - Tetéo

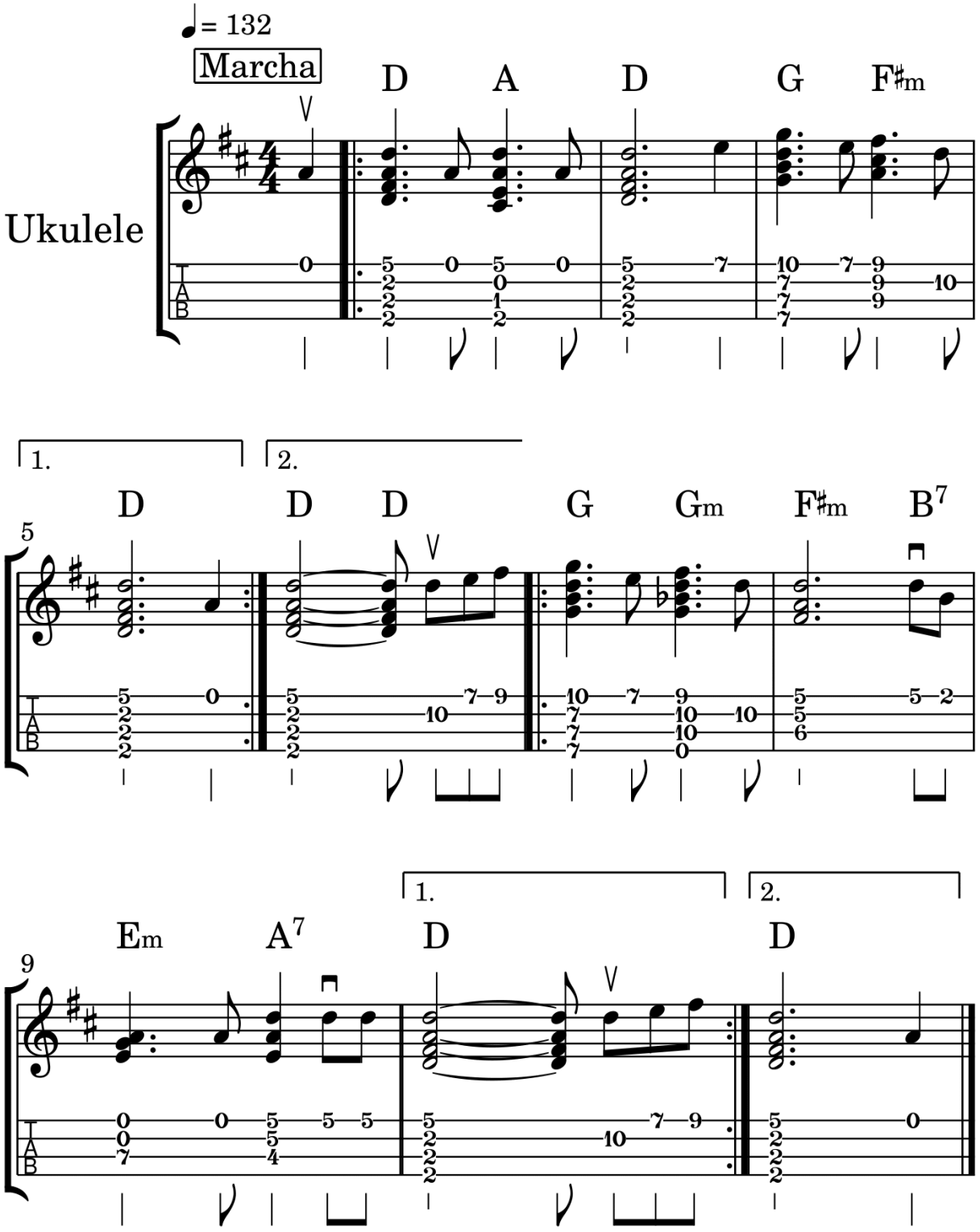

07 – Um, Dois E Três

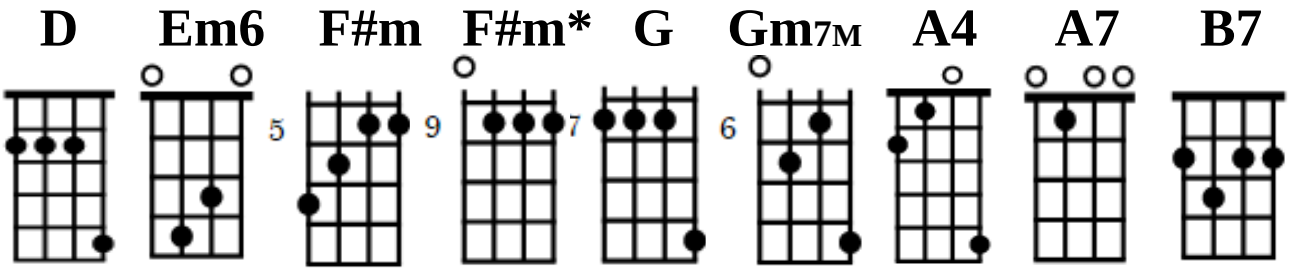

D A4 D
É um, é dois, é três
G F#m* D
É quatro, é cinco, é seis
G Gm7M F#m
Quem não estiver compreendendo
B7 Em A7 D
Tome Daime outra vez

Eu estando com meu Mestre
Estou com o meu Presidente

Estou com todos seres divinos
Aqui está o meu presente

Vou mostrar pra meus irmãos
O valor deste presente

Quem não estiver acreditando
Tome Daime e vamos em frente

08 - O Lindo Daime

Hinos Do Despacho nº 8 e Centenário nº 6

Arranjo - Richard Wagner Holzer

Compositor - Mestre-Conselheiro Luiz Mendes

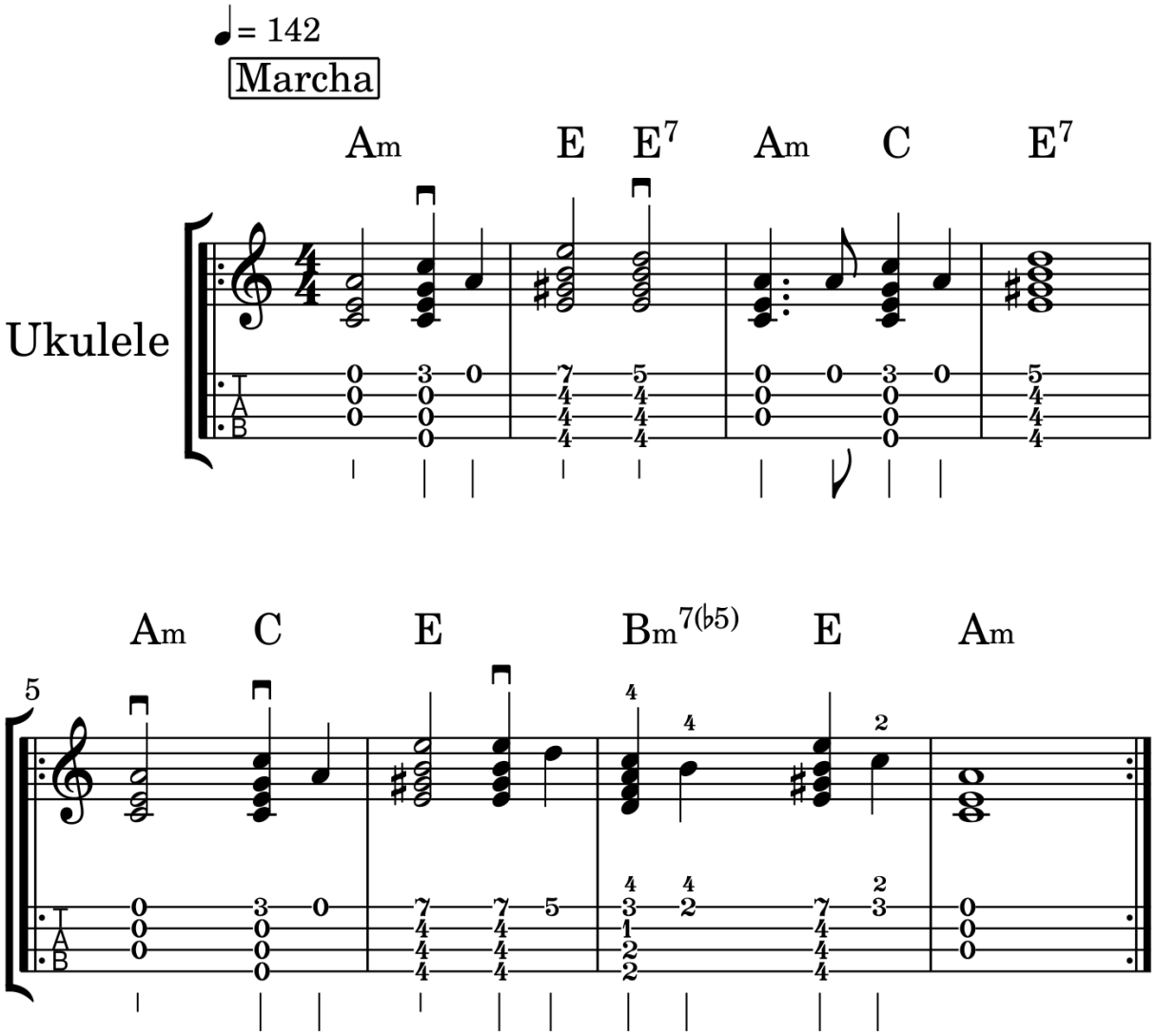

08 – O Lindo Daime

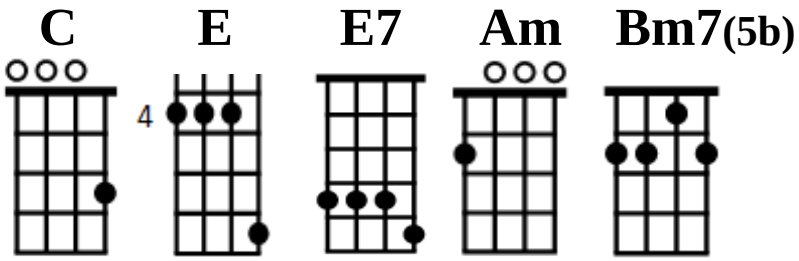

Am E E7
O lindo Daime
Am C E7
Veja como é

Am C E
É maravilha
Bm7(5b) E Am
Para todos tendo fé

Eu peço a meu Mestre
No meu coração

A santa luz
Da virgem da Conceição

Te afirma em Deus
Em concentração

Que tu terás
A santa benção

09 - Aqui Eu Recebi

Hinos Do Despacho nº 9 e O Justiceiro nº 130

Arranjo - Richard Wagner Holzer

Compositor - Padrinho Sebastião

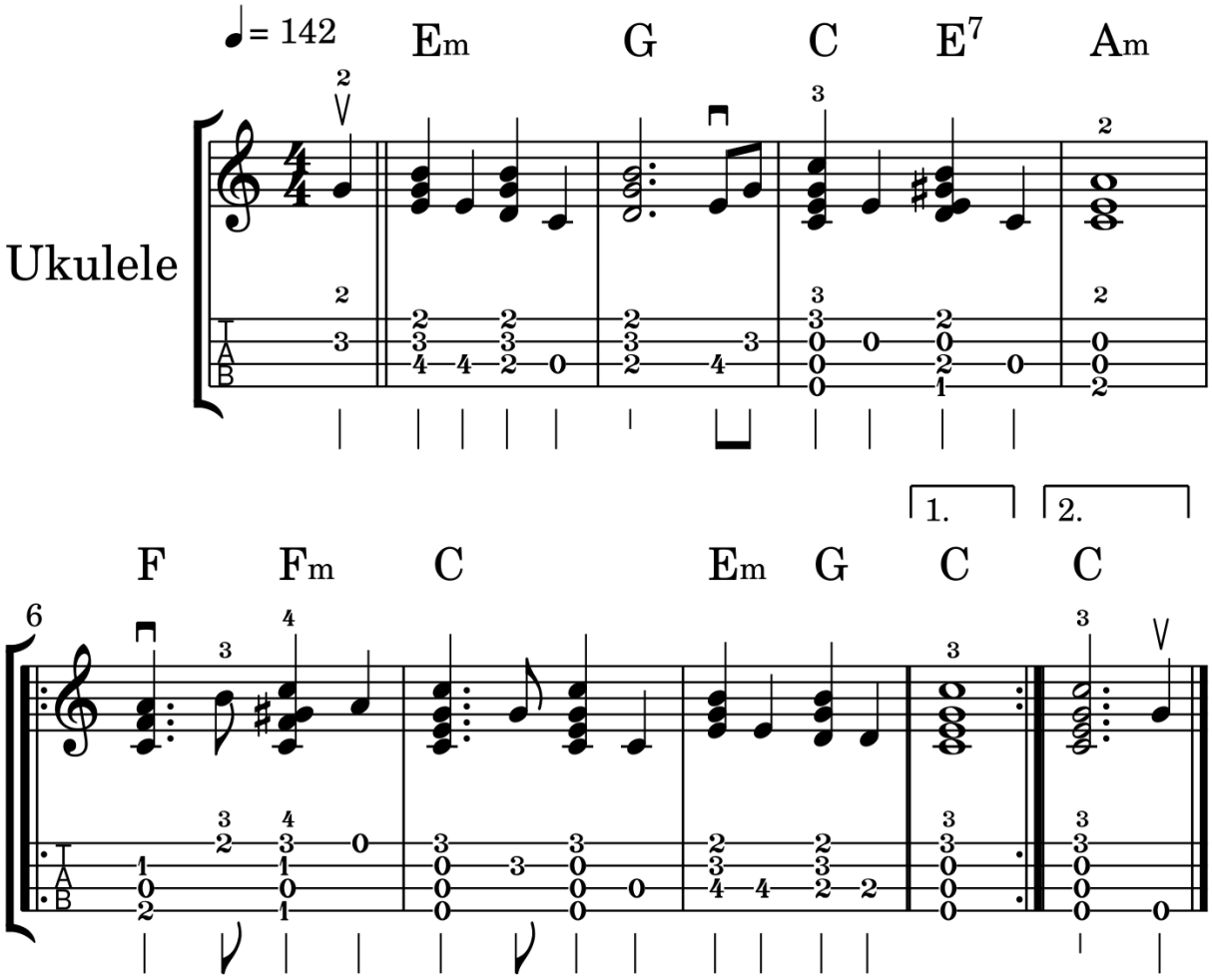

09 – Aqui Eu Recebi

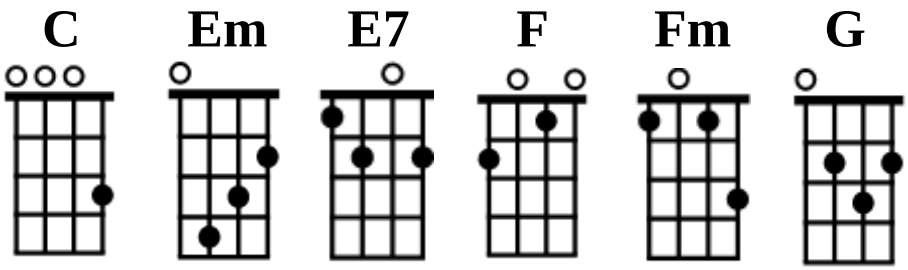

Em G
Aqui eu recebi
C E7 Am
Para mim distribuir

F Fm C
É o Santo Daime
Em G C
Para com meu Pai seguir

Se meus irmãos soubessem
O que é que vem fazer

Saíam bem limpinhos
Pois o meu Pai tem poder

Este é o poder
Esta é a verdade

Quem não ama com firmeza
Sempre carrega a maldade

Eu gosto de dizer
Também gosto de mostrar

Tá... tum
Veja aonde está

Quem não souber o que é
Puxe pela consciência

Quem ama com lealdade
Sempre rende obediência

10 - Em Minha Memória

Hinos Do Despacho nº 10 , O Livrinho Do Apocalipse nº 14 e Salvador nº 3

Arranjo - Richard Wagner Holzer

Compositor - Padrinho Valdete

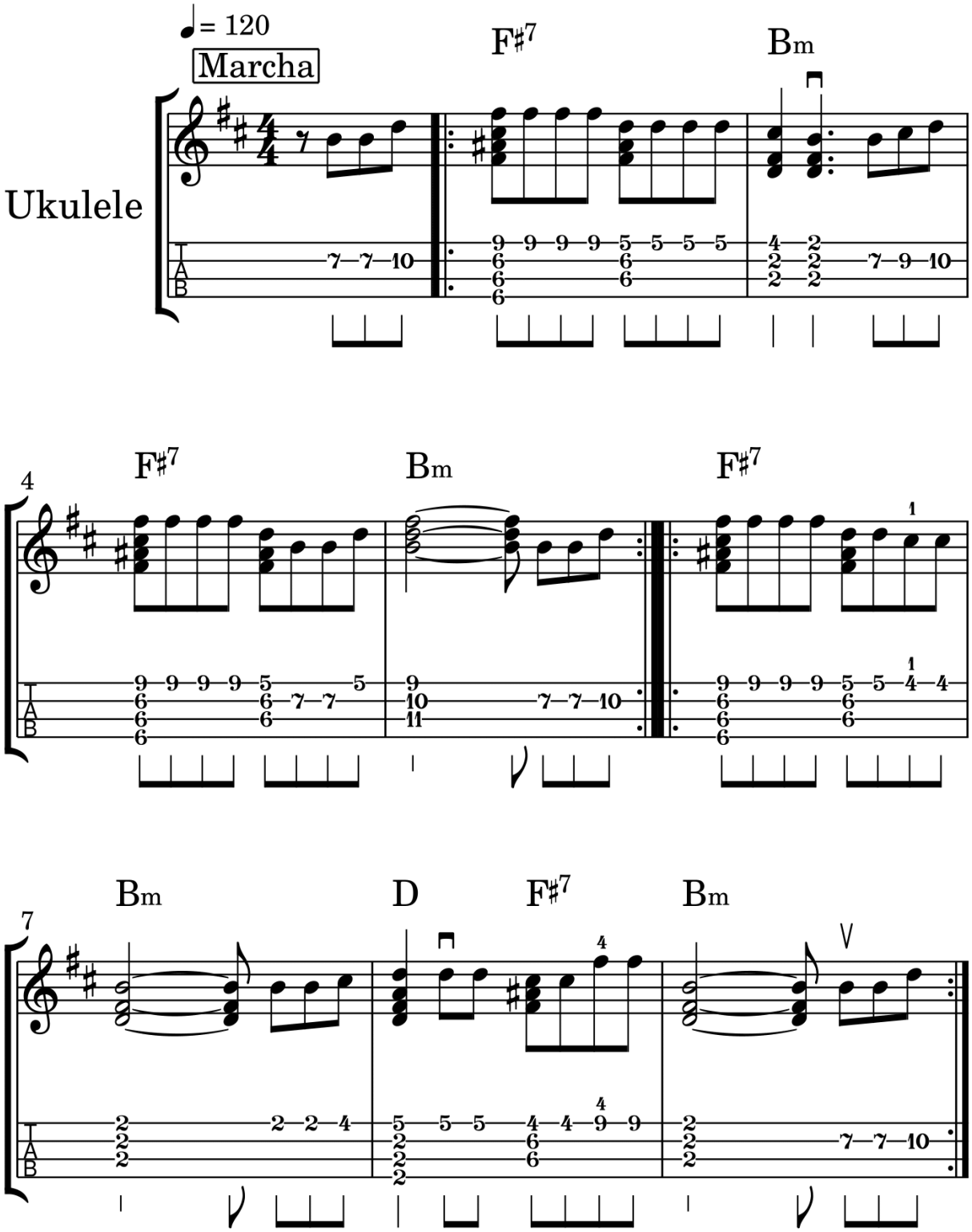

10 – Em Minha Memória

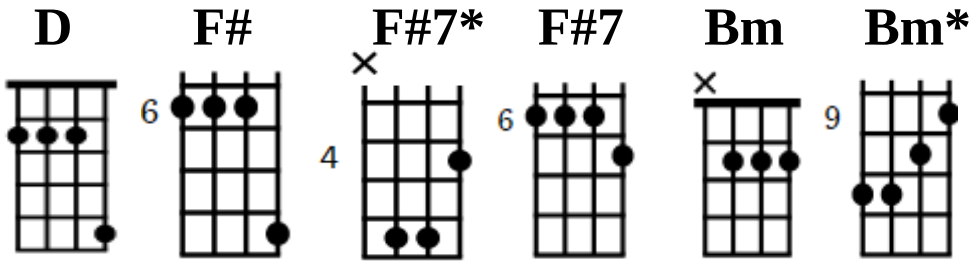

F#
Eu tomo Daime
F#7 Bm
Para ver os meus defeitos
F#
Eu tomo Daime
F#7 Bm*
Para eu me corrigir

F#7
Não tomo Daime
Bm
Para me engrandecer
D
Porque o grande
F#7* Bm
É Jesus, está aqui

Eu tomo Daime
É para acender minha Luz
E esta Luz
Meu Jesus é quem me dá

Por isso eu devo consagrar
No coração
Que também é
Da Virgem da Conceição

Eu tomo Daime
E considero este vinho
O mesmo vinho
Que Jesus deu para tomar

Aos Seus apóstolos
Disse: Em minha memória
Que é para sempre
Esta Luz nunca faltar

11 - Daime Ele É A Vida

Hinos Do Despacho nº 11 e Estrela Brilhante nº 80

Arranjo - Richard Wagner Holzer

Compositor - Madrinha Maria Brilhante

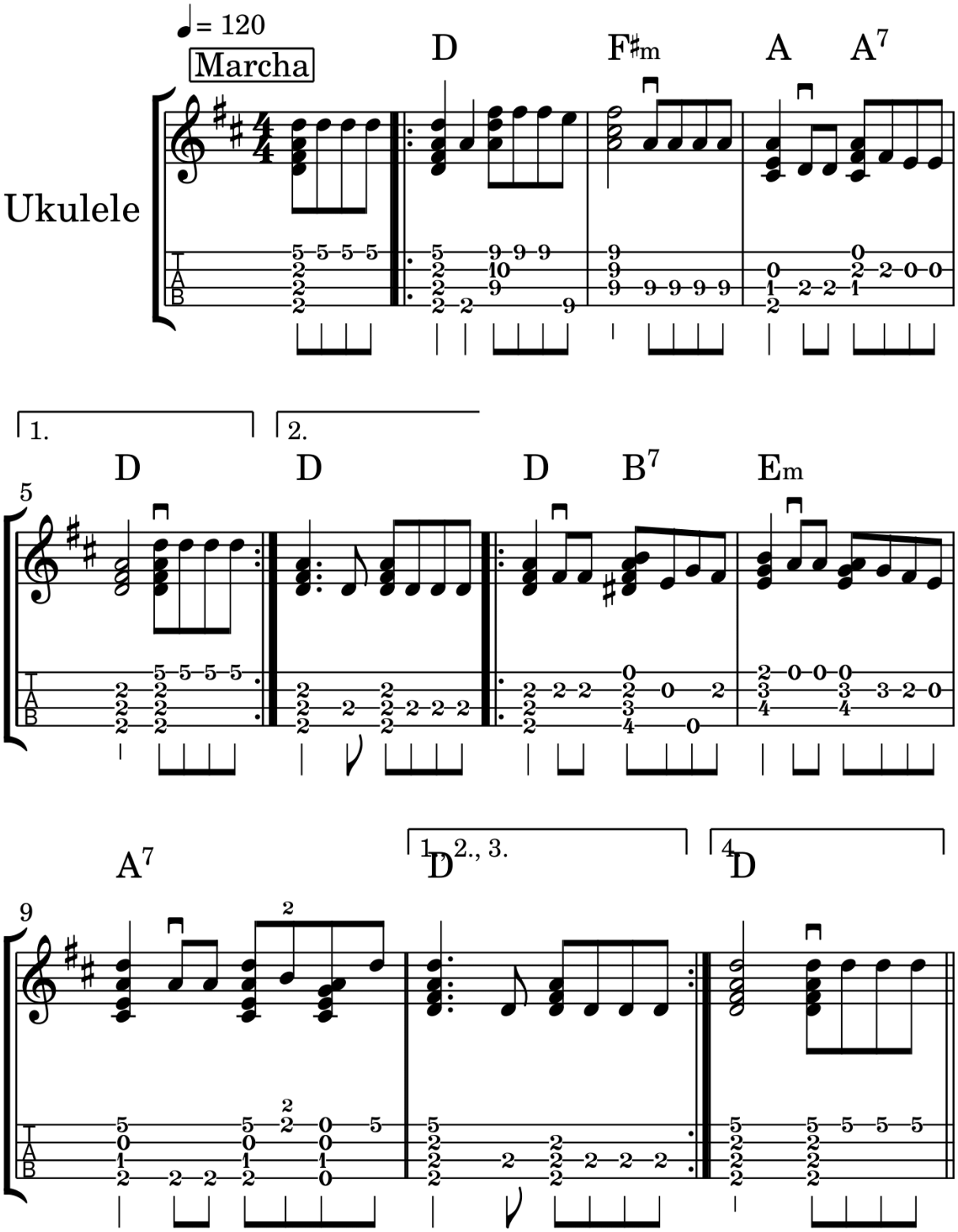

11 – Daime Ele É A Vida

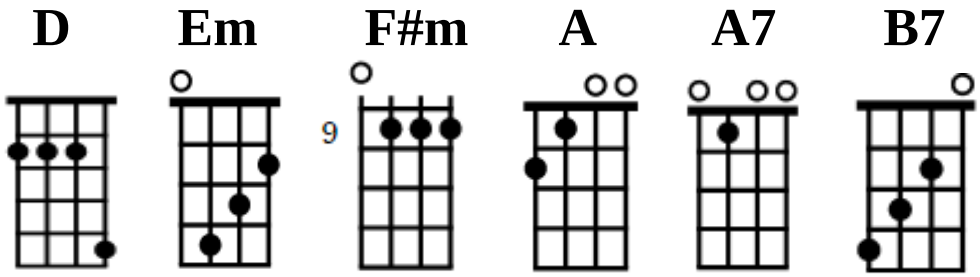

D
Daime ele é a vida
F#m
Daime ele é o amor
A
Daime ele é Jesus
A7 D
O nosso Pai criador

D
Daqui estou te vendo
B7 Em
Daqui estou te olhando
A7
Estamos numa batalha
D
Da Virgem Mãe Soberana

D
Eu peço a Jesus Cristo
B7 Em
E ao meu Senhor São João
A7
A minha Senhora Mãe
D
Segurai a minha mão

12 - Santo Daime

Hinos Do Despacho nº 12 e O Apuro nº 25

Arranjo - Richard Wagner Holzer

Compositor - Francisco Grangeiro Filho

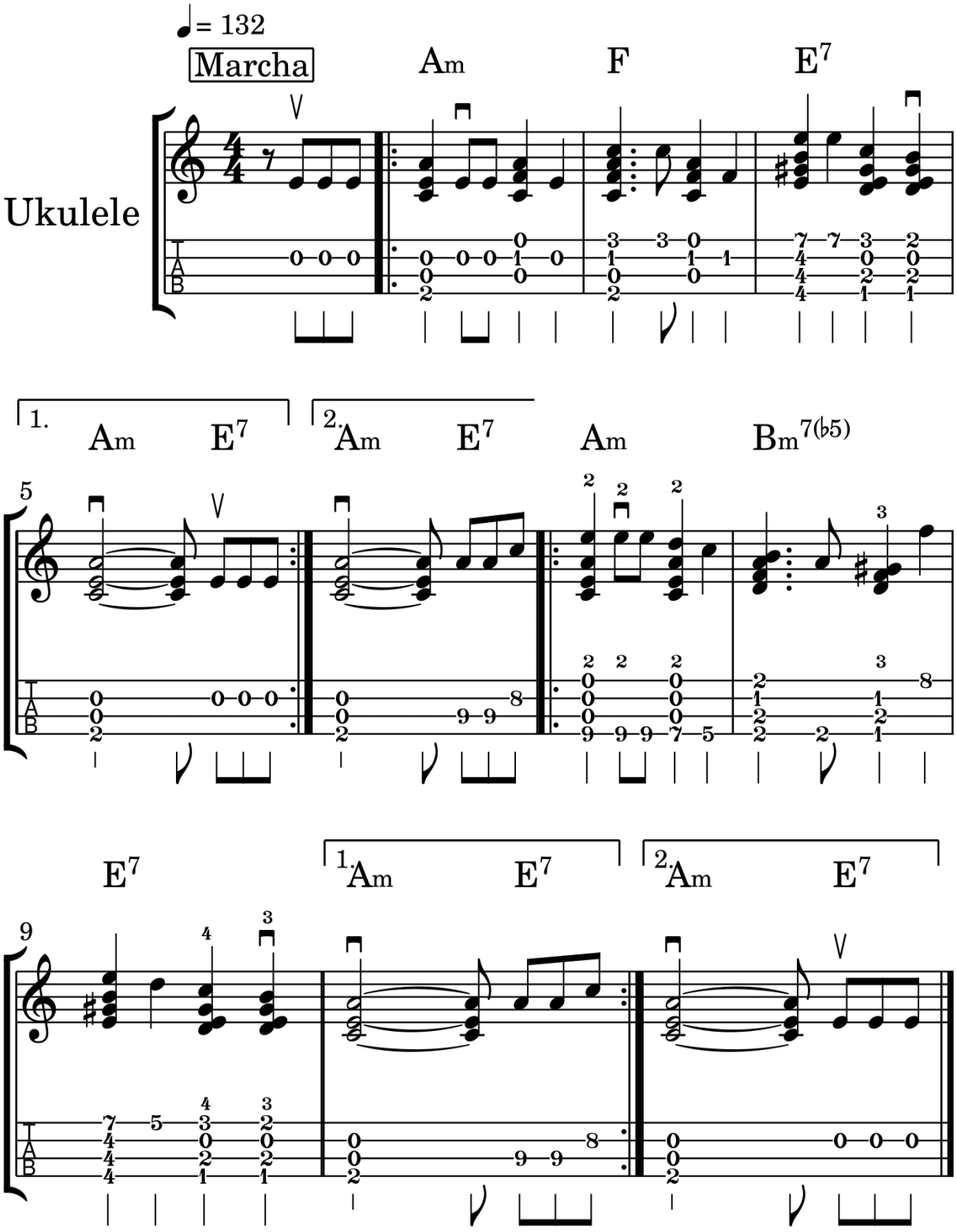

12 – Santo Daime

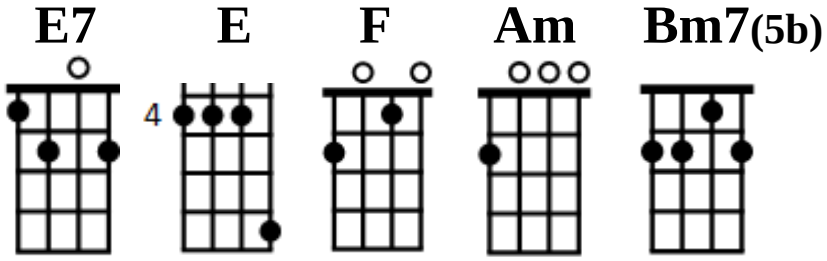

Am F
O Santo Daime está aí
E7 Am E
É para todos nós tomar

Am Bm7(5b)
O Santo Daime é um primor
E7 Am E
Para quem sabe apreciar

Não sabendo apreciar
Quase não adianta tomar

Passa por cima de tudo
E nada pode alcançar

Antiguidade não é riqueza
Antiguidade não é saber

De que serve antiguidade
E não saber compreender

A firmeza é muito boa
Sem firmeza não se vai

Se não tiver firmeza
Daqui da terra não sai

13 - Se Afrouxar

Hinos Do Despacho nº 13 e Instrução nº 16

Arranjo - Richard Wagner Holzer

Compositor - Lúcio Mortimer

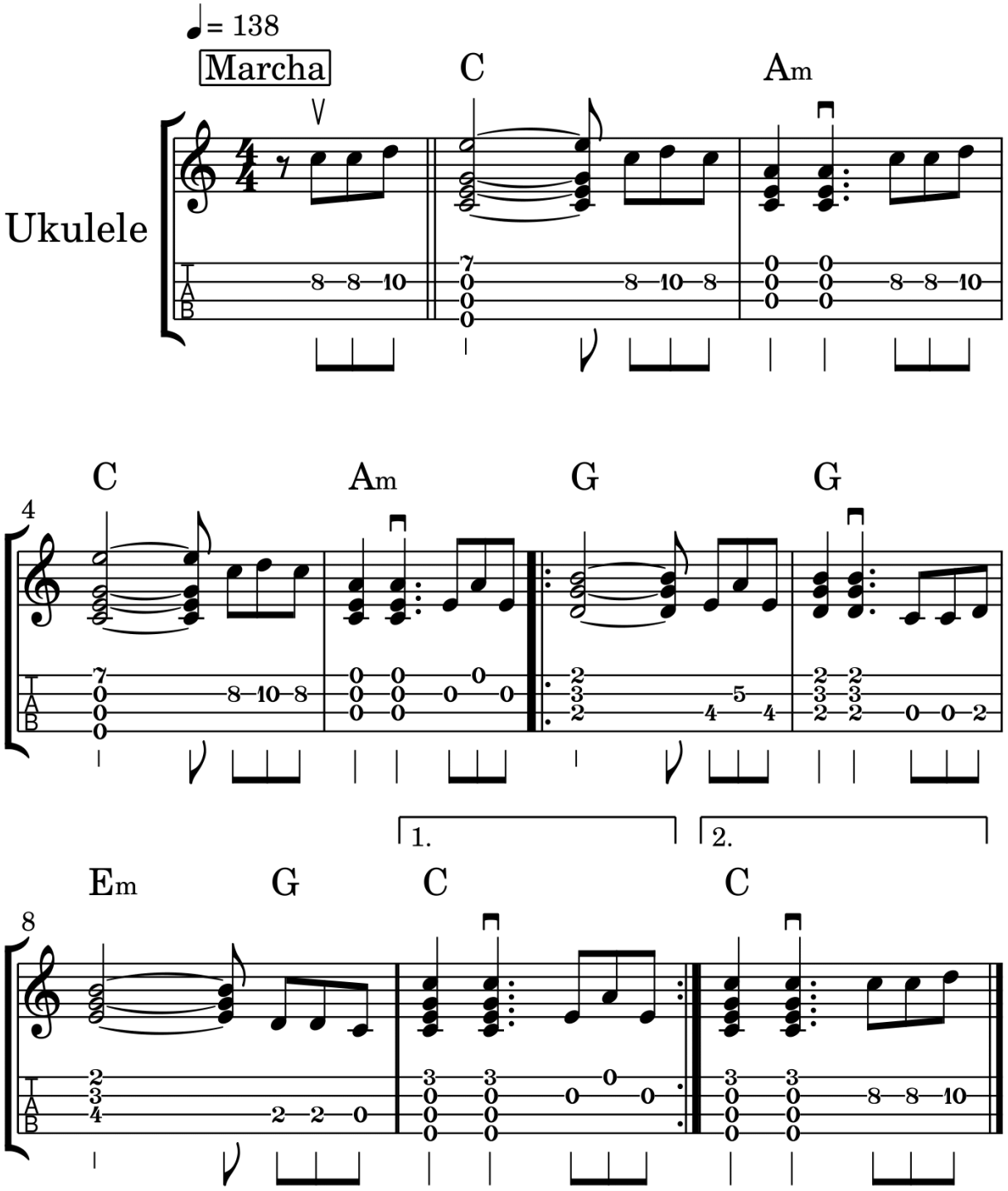

13 – Se Afrouxar

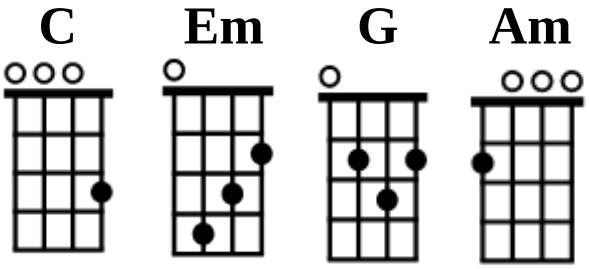

C Am
Se afrouxar o Daime cura
C Am
Se afrouxar o Daime ajuda
G
Se afrouxar o Daime salva
Em G C
Se afrouxar o Daime toma

Quem quiser saúde escute
Tem que limpar seu coração

Não adianta querer sarar
E em seguida ir pra ilusão

Se afrouxar o Daime cura
Se afrouxar o Daime ajuda

Se afrouxar o Daime salva
Se afrouxar o Daime toma

O sofrimento está na Terra
É um recurso para apurar

Aos que precisam chegar mais perto
Do Pai Eterno e da perfeição

Se afrouxar o Daime cura
Se afrouxar o Daime ajuda

Se afrouxar o Daime salva
Se afrouxar o Daime toma

Vão entender, vamos curar
Todos têm dom de se salvar

Saúde boa é a do espírito
Que se humilhou a nosso Deus

Se afrouxar o Daime cura
Se afrouxar o Daime ajuda

Se afrouxar o Daime salva
Se afrouxar o Daime toma

14 - Eu Tomo Daime

Hinos Do Despacho nº 14 e Guia Mestre nº 66

Arranjo - Richard Wagner Holzer

Compositor - Baixinha

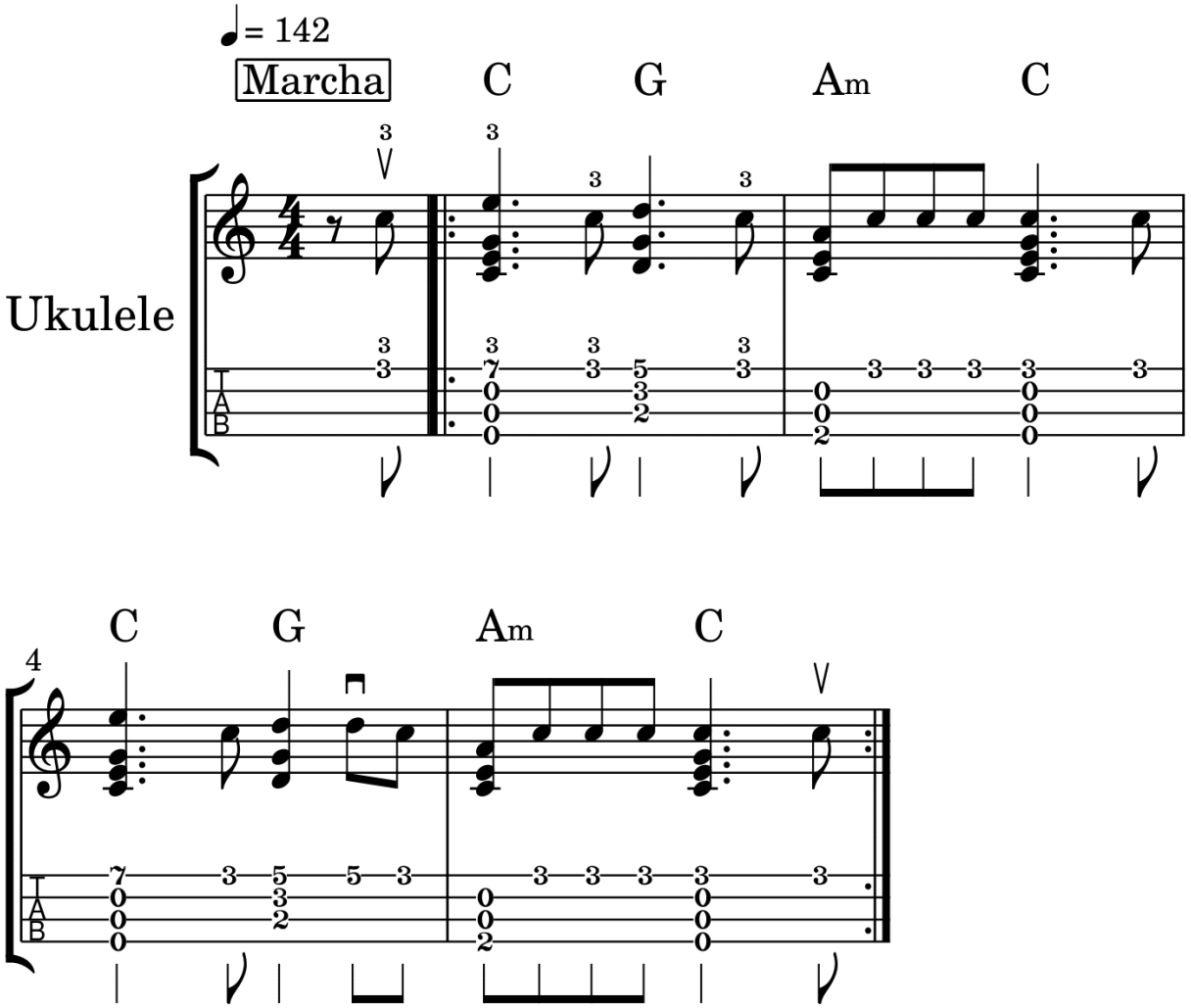

14 – Eu Tomo Daime

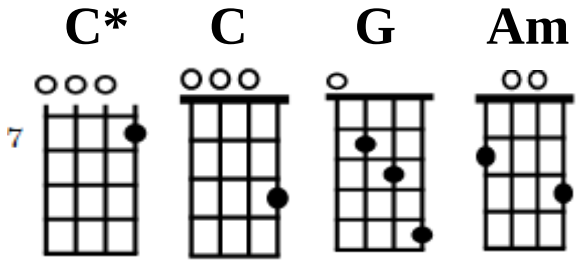

C* G
Eu tomo Daime
Am C
O Daime é a luz

Eu tomo Daime
Ele é quem me conduz

Sou eu, sou eu
Sou eu um filho seu

15 - O Daime É

Hinos Do Despacho nº 15 e Guia Mestre nº 98

Arranjo - Richard Wagner Holzer

Compositor - Baixinha

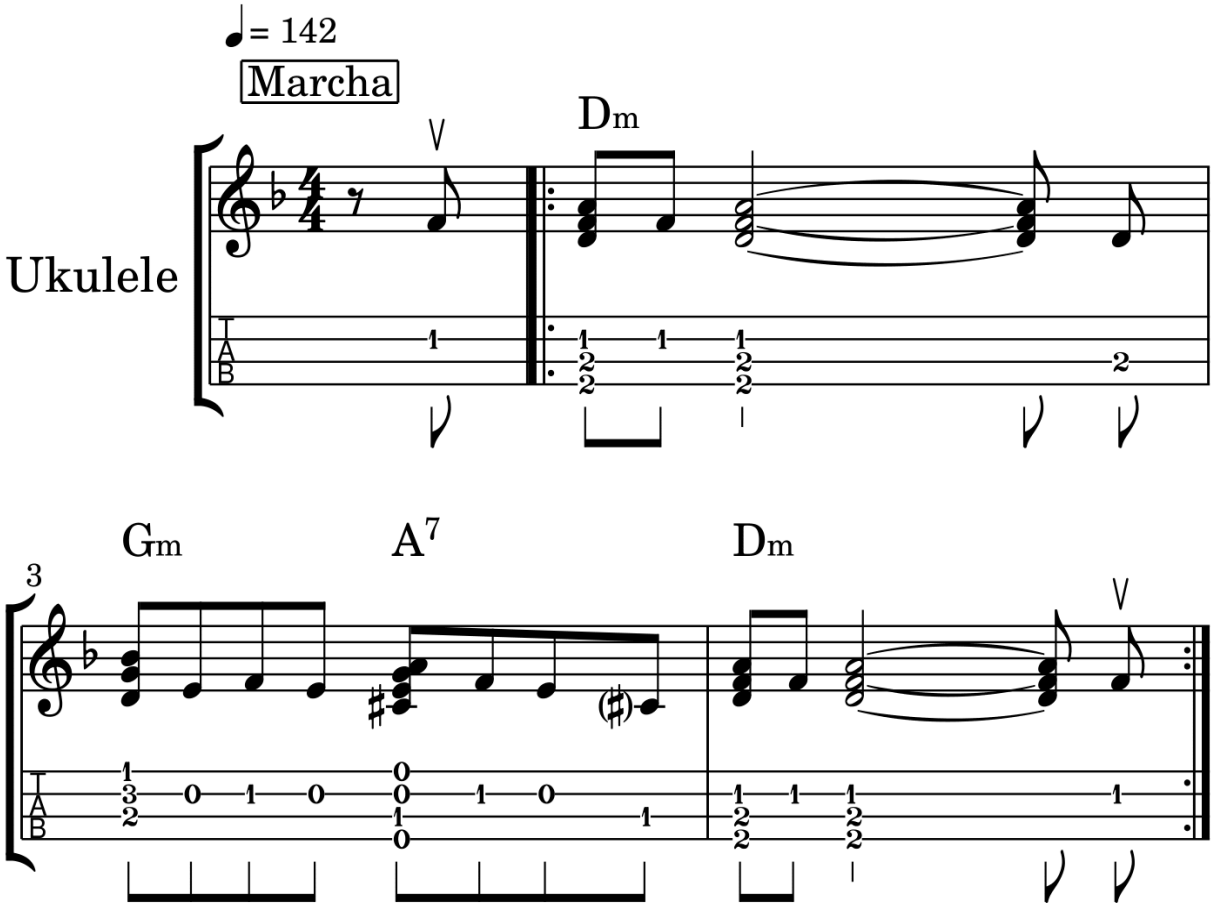

15 – O Daime É

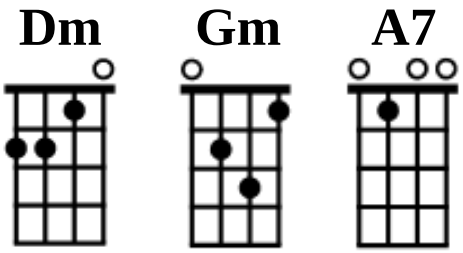

Dm
O Daime é
Gm
O Daime é luz
A7 Dm
Para quem quer se enxergar

O Daime é
Daime é amor
Para quem sabe amar

O Daime é
Um Ser de cura
Para quem quer se curar

O Daime é
Força do Sol, clarão da Lua
É o amanhecer do dia

16 - É Com Deus Que Eu Tomo Daime

Hinos Do Despacho nº 16 e Guia Mestre nº 106

Arranjo - Richard Wagner Holzer

Compositor - Baixinha

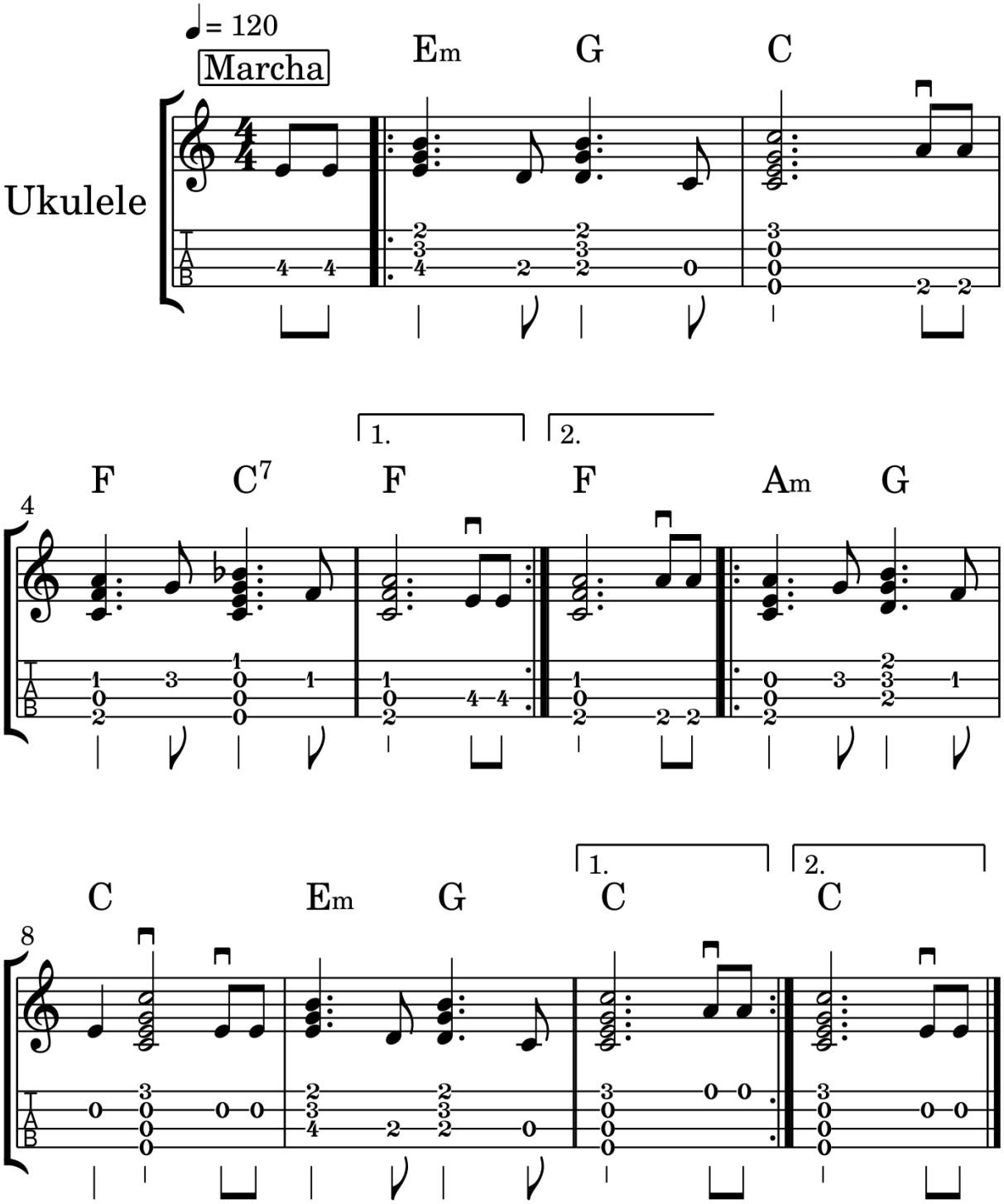

16 –É Com Deus Que Eu Tomo Daime

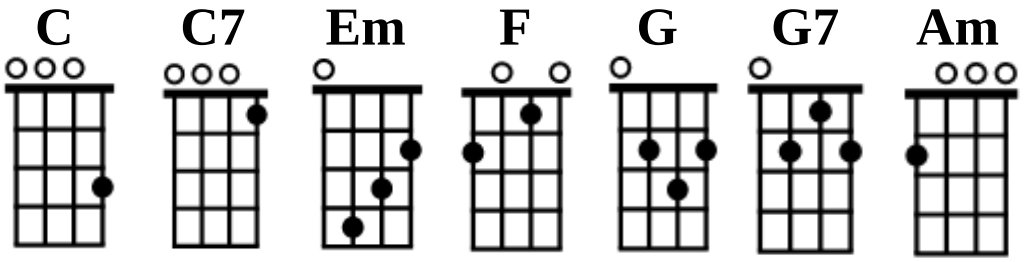

Em G C
É com Deus que eu tomo Daime
F C7 F
E com Deus eu chego lá

Am G C
Porque Deus é quem me ensina
Em G7 C
Tudo que eu tenho que saber

17 - Rebeldia

Hinos Do Despacho nº 17 , Hinário Da Fé nº 19 e Mensageiros Da Cura nº 25

Arranjo - Richard Wagner Holzer

Compositor - Baixinha

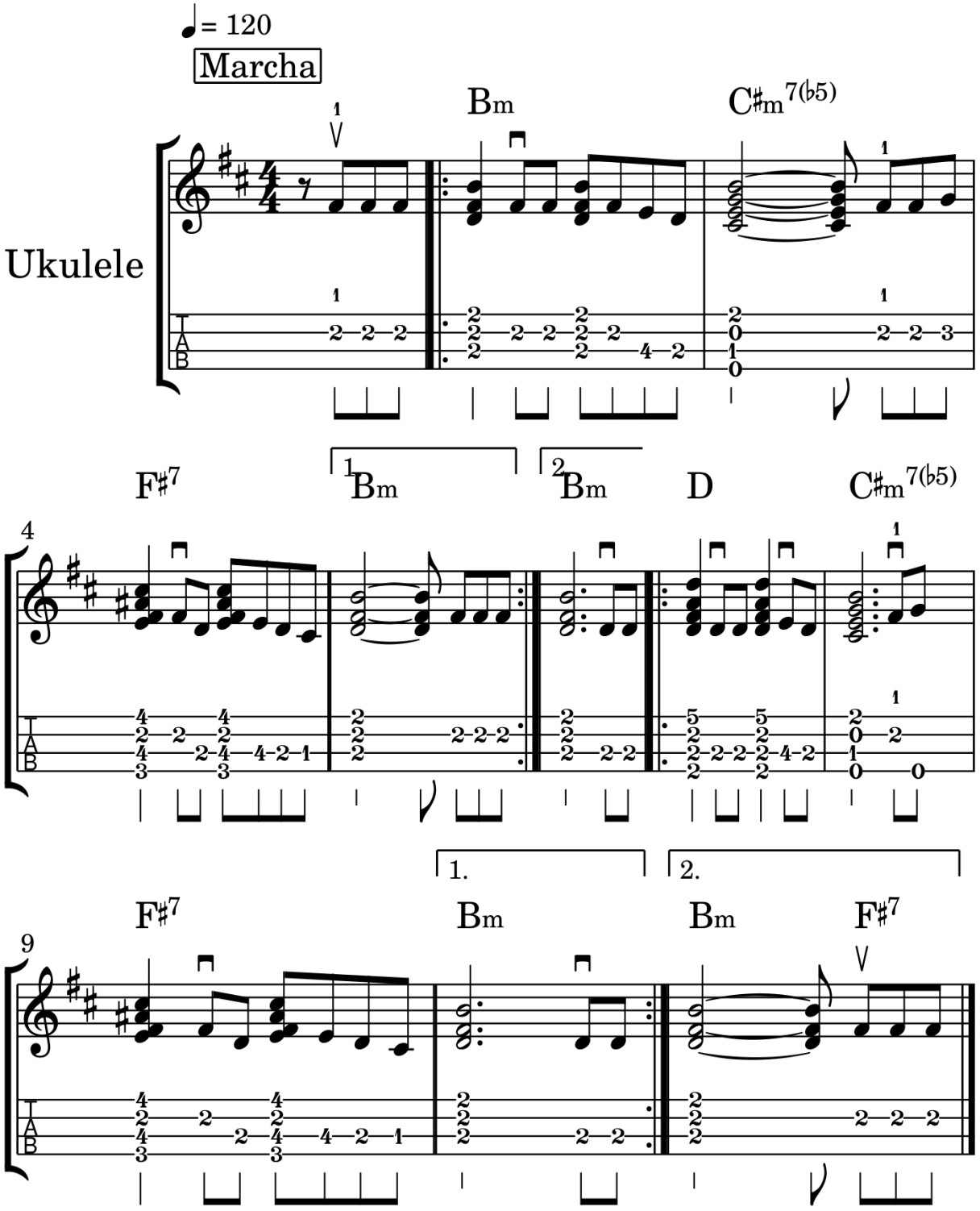

17 – Rebeldia

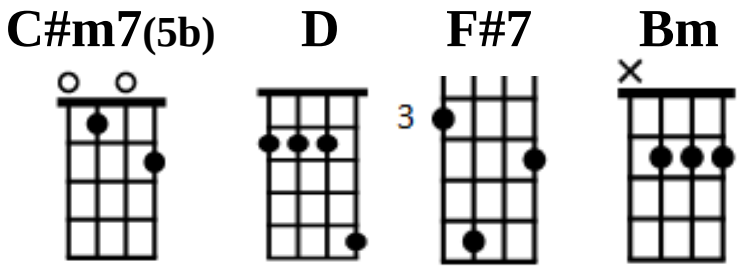

Bm
Eu tomei Daime, meus irmãos
C#m7(5b)
Eu tomei Daime
F#7
Eu tomei Daime
Bm
Para me curar

D
Tomem Daime, meus irmãos
C#m7(5b)
Tomem Daime
F#7
O Daime cura, o Daime apura
Bm
O Daime ensina

Vão tomar Daime, meus irmãos
Vão tomar Daime
Vão tomar Daime
Vão deixar de rebeldia

Tomem Daime, meus irmãos
Tomem Daime
O Daime cura, o Daime apura
O Daime ensina

18 - Ser Divino

Hinos Do Despacho nº 18 e Daime Sorrindo nº 45

Arranjo - Richard Wagner Holzer

Compositor - Odemir Raulino Da Silva

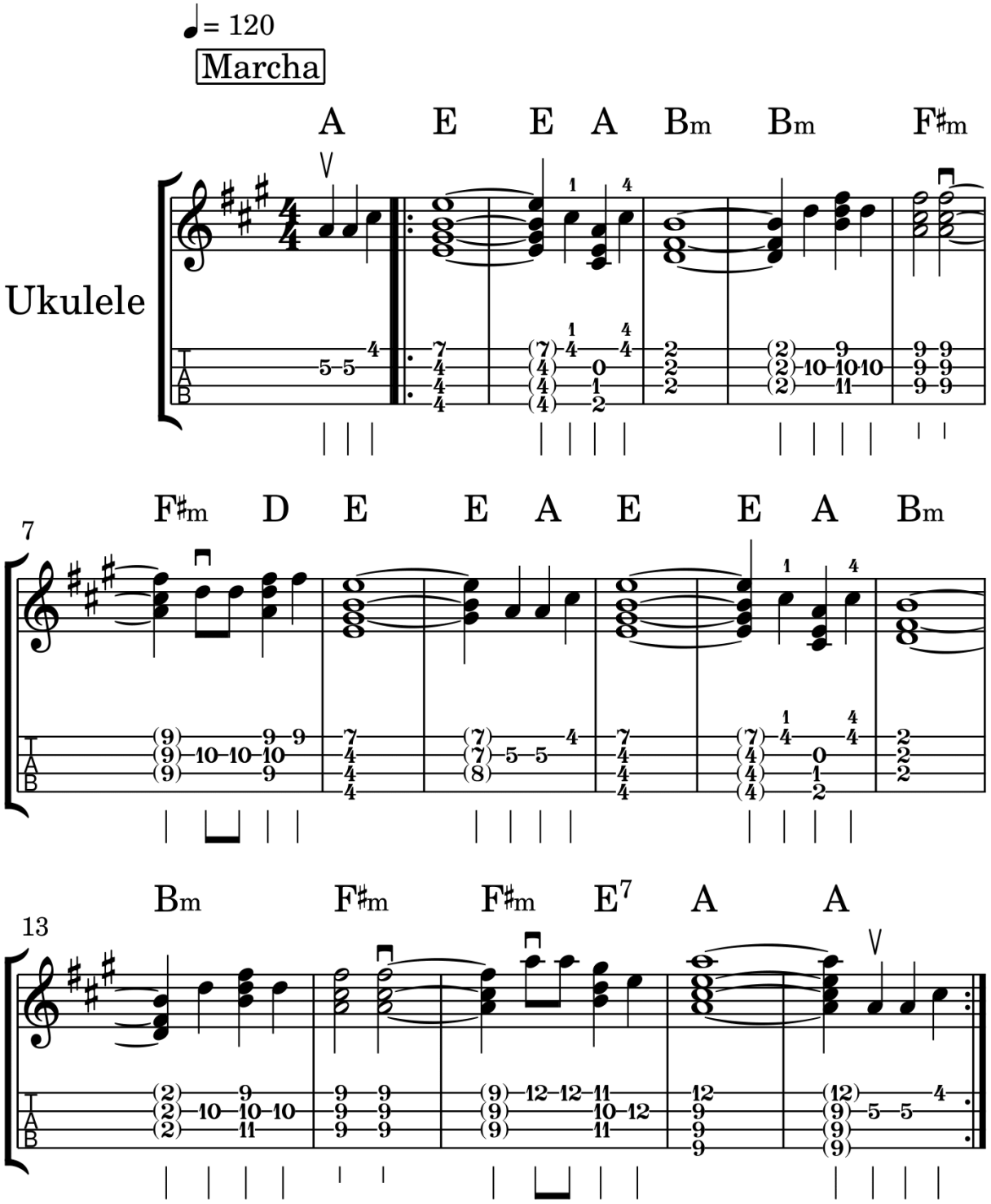

18 – Ser Divino

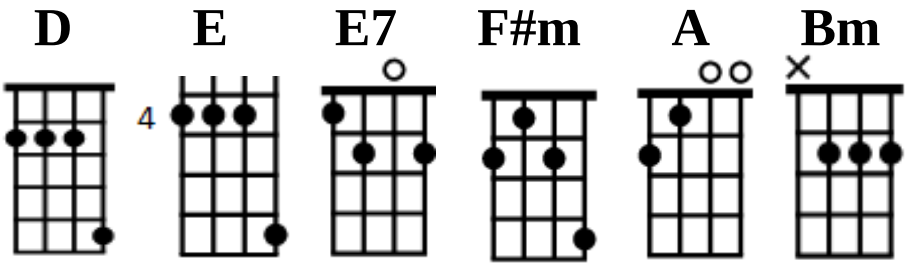

A E
Quem não provou
A Bm
Venha provar
F#m
Desta bebida
D(E7) E(A) A
Que aqui está

Um Ser Divino
Transformado em líquido
Vem acordar
O nosso espírito

Se acordados
Podemos ver
O Mestre ensina
Vamos aprender

19 - Professor De Estrela

Hinos Do Despacho nº 19 e Daime Sorrindo nº 63

Arranjo - Richard Wagner Holzer

Compositor - Odemir Raulino Da Silva

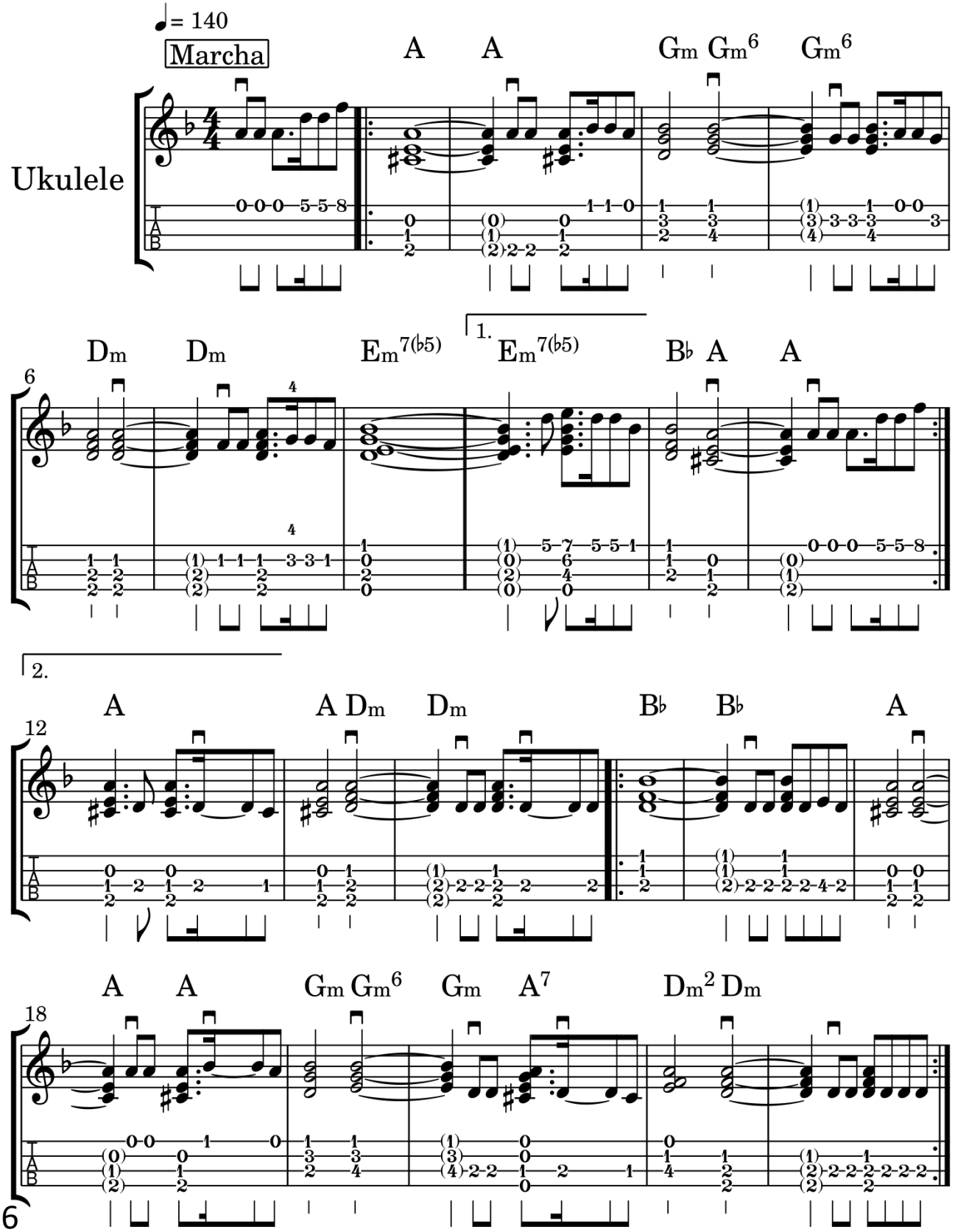

19 – Professor De Estrela

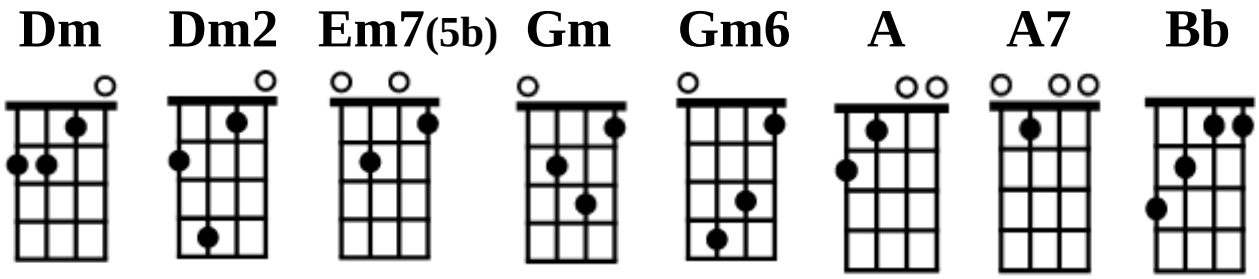

Dm A
O Daime é meu professor
Gm6 Gm
Ele está de o - lho
Dm
Ele está de olho
Em7(5b)
Ele está de olho
Bb A
Na minha mudança

A
Daime meu professor
Gm
Sempre está de olho
Dm
Sempre está de olho
Em7(5b) A
Sempre está de olho
A Dm
Na minha esperança

Bb
És grande professor
A
De palavra verdadeira
Gm Gm6
Obrigado Senhor
A7 Dm2 Dm
Professor de estre - la

CONCENTRAÇÃO

01 - Firmeza

Concentração nº 1 e O Justiceiro nº 3

Arranjo - Richard Wagner Holzer

Compositor - Padrinho Sebastião

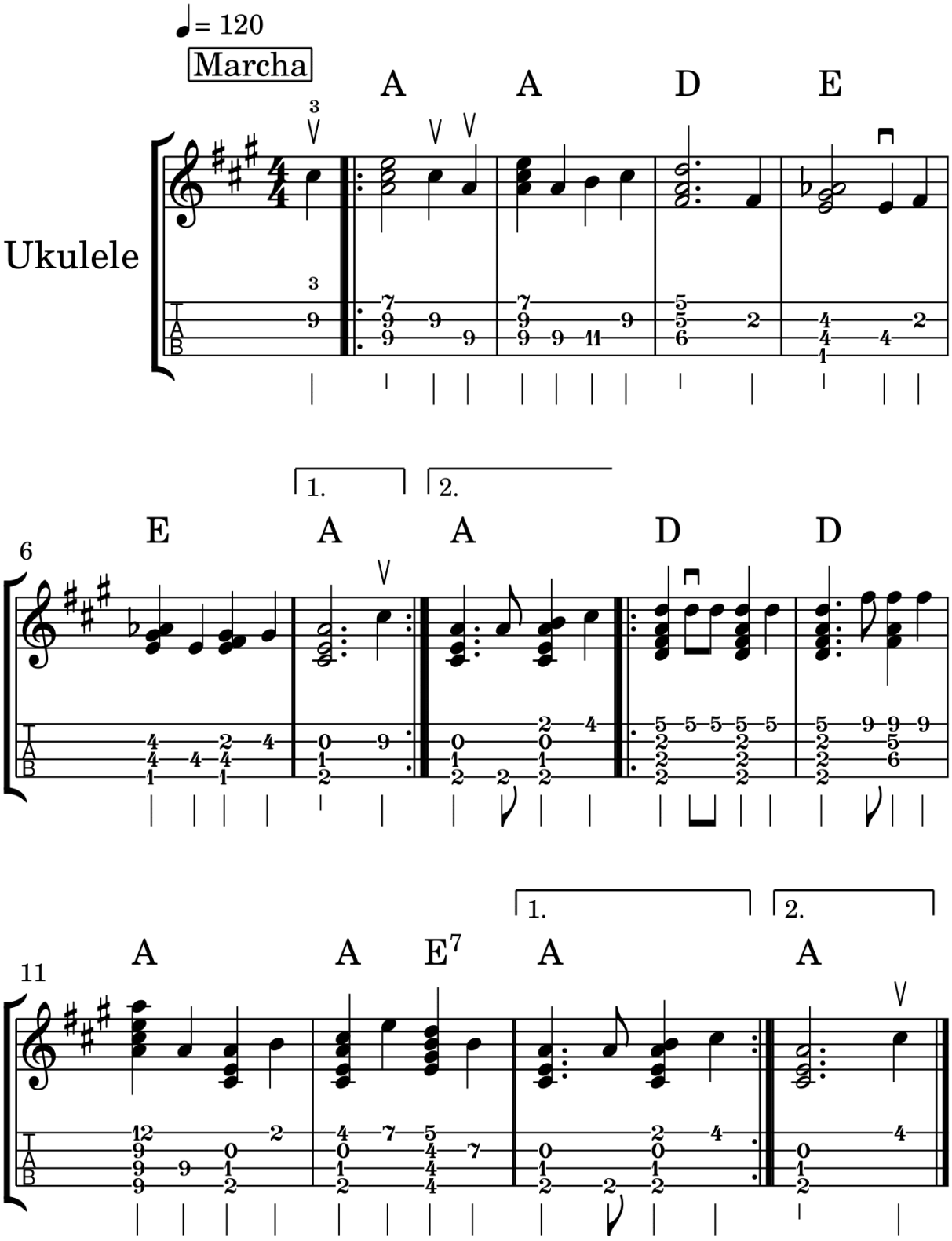

01 – Firmeza

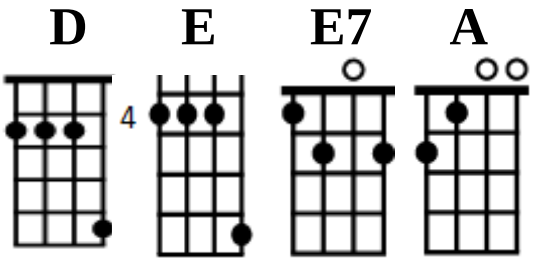

A A D
Firmeza, firmeza no amor
E E A
Firmeza, firmeza aonde estou

D D
Eu estou firme com meu Jesus
A A
Eu estou firme nesta luz
E7 A
Aonde estou

Firmeza, firmeza no amor
Firmeza, firmeza aonde estou

O Mestre manda eu trabalhar
O Mestre manda eu me firmar
No lugar onde Ele está

02 - Eu Estou Firme Com Meu Jesus

Concentração nº 2 e O Justiceiro nº 4

Arranjo - Richard Wagner Holzer

Compositor - Padrinho Sebastião

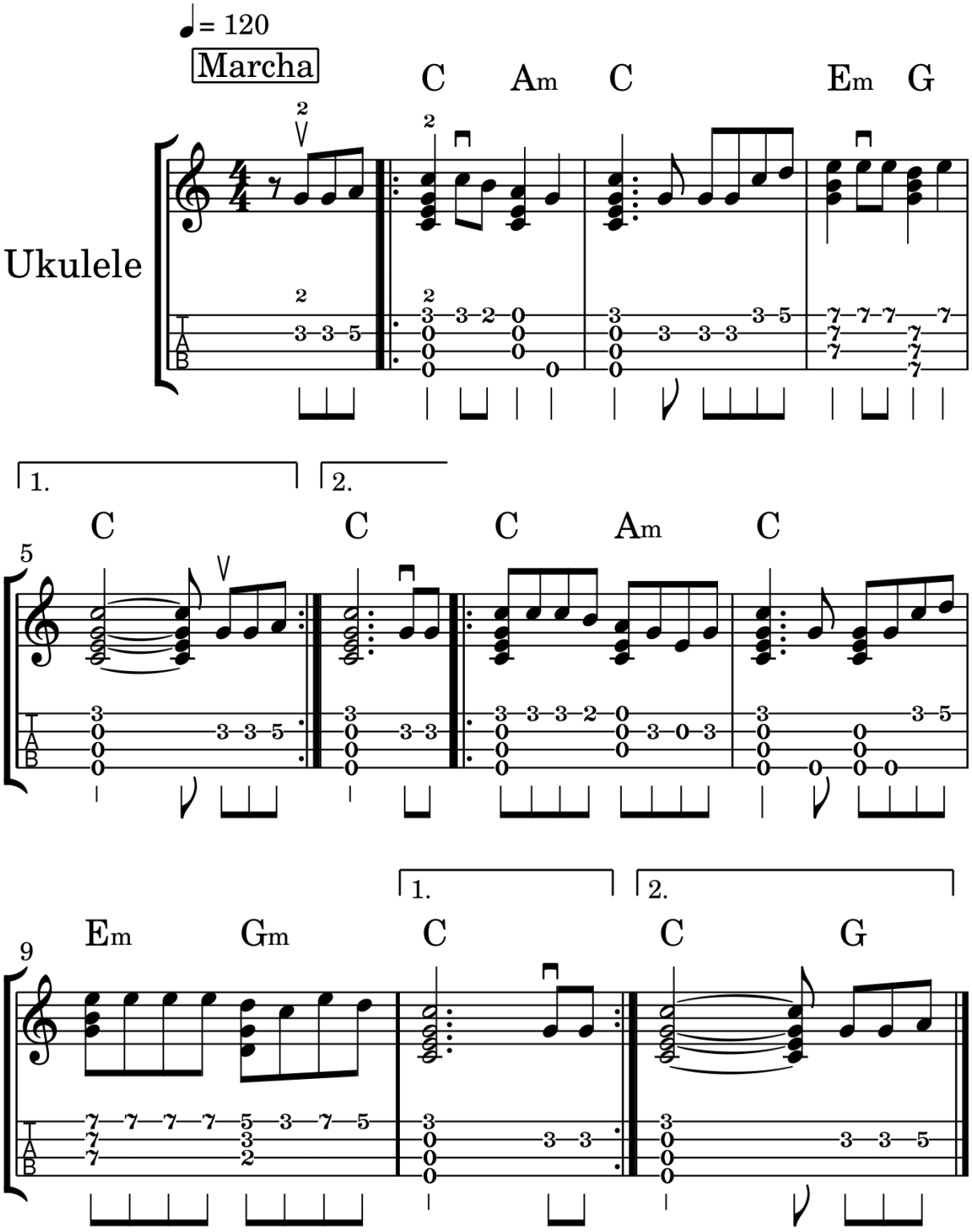

02 – Eu Estou Firme Com Meu Jesus

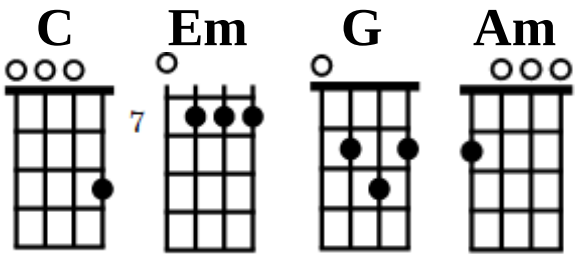

C Am C
Eu estou firme com meu Jesus
Em
Foi Ele quem me deu
G C
Esta Santa Luz

Esta luz é da Virgem da Conceição
Foi Ela quem mandou
Eu me unir com os meus irmãos

Foi Ela quem mandou
Eu me unir com os meus irmãos
Para a reunião da separação

Neste dia muita gente vai chorar
Porque tem muitos deles
Que não sabem amar

03 - Eu Vivo Neste Mundo

Concentração nº 3 e O Justiceiro nº 5

Arranjo - Richard Wagner Holzer

Compositor - Padrinho Sebastião

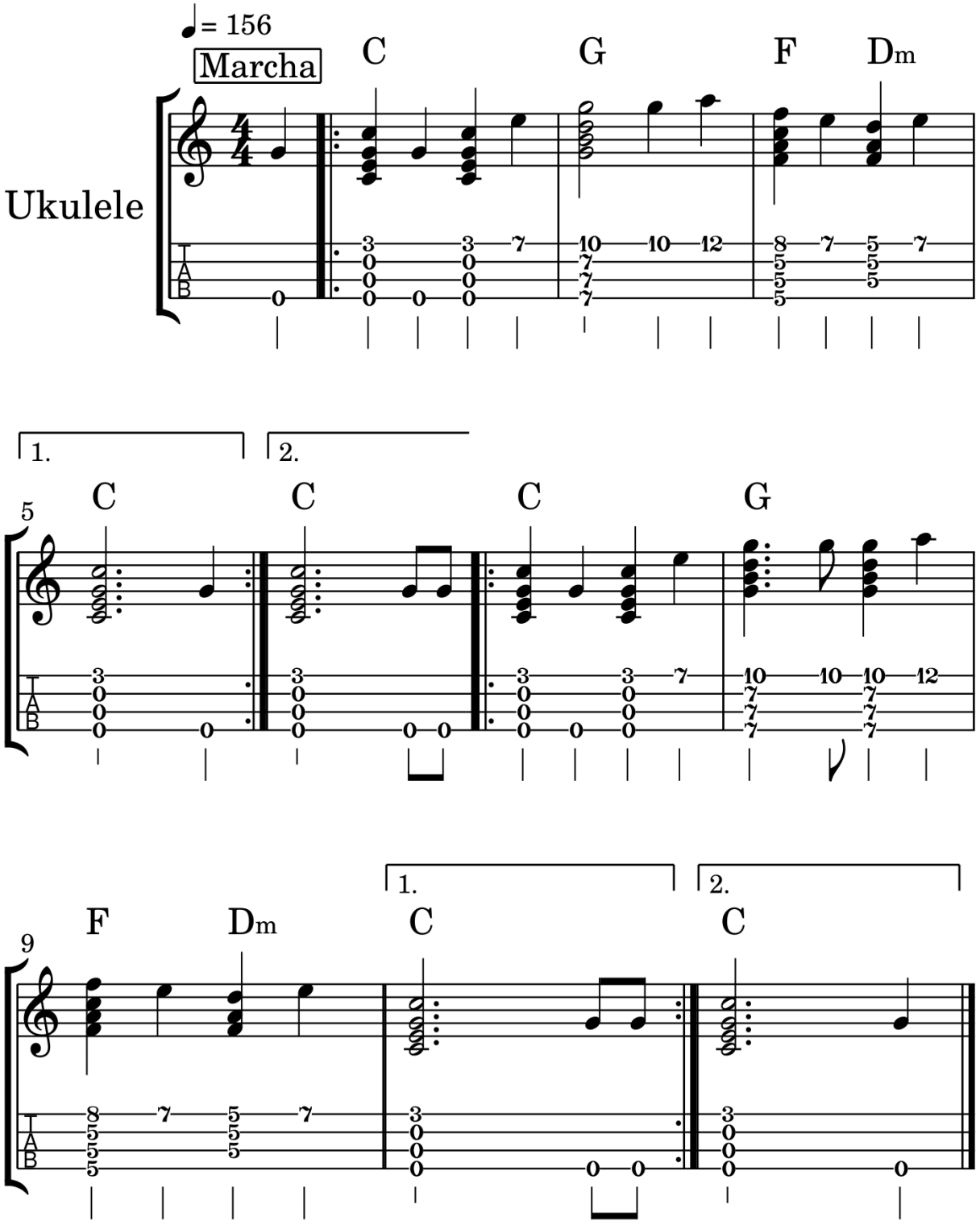

03 – Eu Vivo Neste Mundo

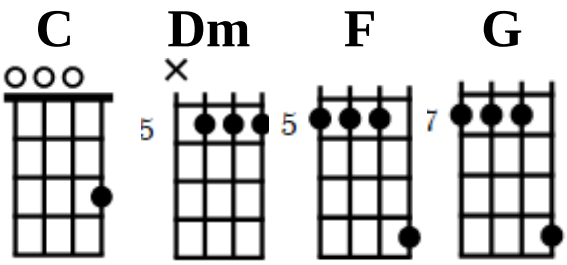

C G
Eu vivo neste mundo
F Dm C
Enquanto chega meu dia

C G
Encostado a meu Mestre
F Dm C
E a Sempre Virgem Maria

Meu Mestre é quem me guia
Meu Mestre é quem me ensina

Foi Ele quem me deu
Esta Santa Doutrina

Foi Ele quem me deu
Foi Ele quem me mandou

Cantar com os meus irmãos
Ensinar e ter amor

Para ter o amor
E sentir no coração

Rogar ao Pai Eterno
Para receber o meu perdão

Para ter o perdão
E trabalhar com amor

Prestar bem atenção
Os ensinos do professor

04 - Aqui Estou Dizendo

Concentração nº 4 e O Cruzeiro nº 125

Arranjo - Richard Wagner Holzer

Compositor - Mestre Irineu

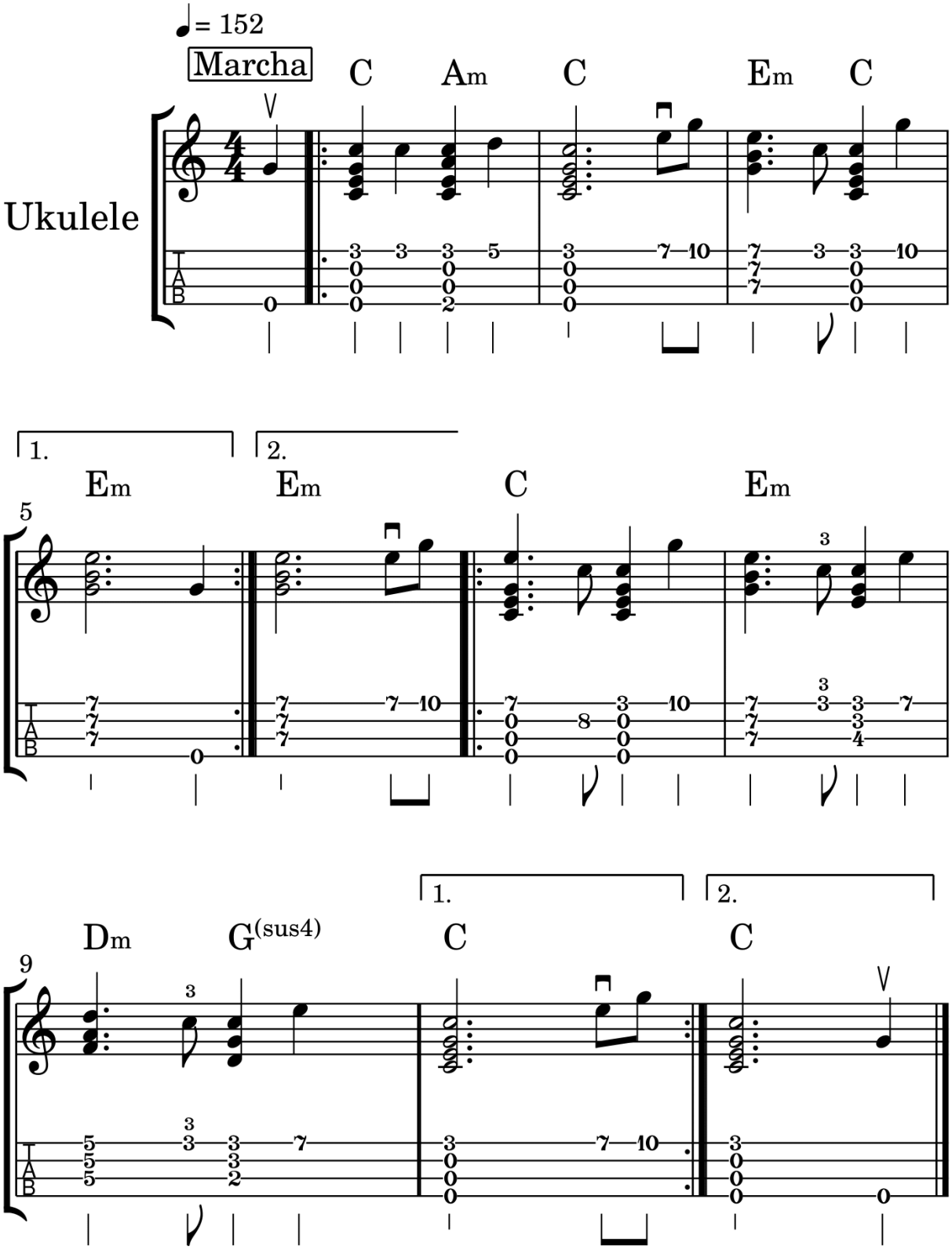

04 – Aqui Estou Dizendo

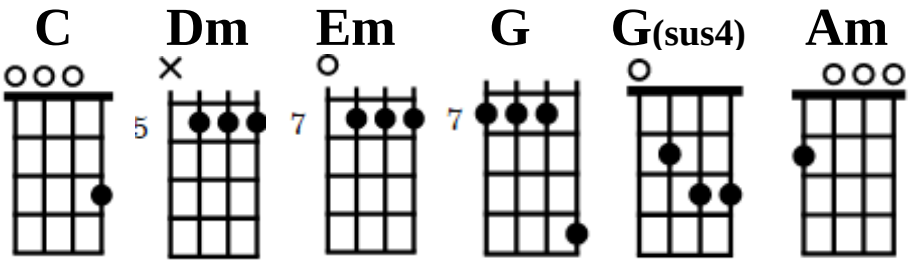

C Am C
Aqui estou dizendo
Em C Em
Para todos me ouvir

C Em
Sou o Pão Maravilhoso
Dm G(sus4) C
Que me transformei em vinho

Aqui fui escolhido
Dentro deste salão

Para fazer um juramento
E assinar declaração

Meu Senhor São João
Meu Senhor São José

Senhor São Zacarias
Senhora Santa Isabel

Fiz o meu juramento
A uma mesa fiquei de pé

Confessei os meus pecados
A meu bom Jesus de Nazaré

05 - Todos Devem Procurar

Concentração nº 5 e Vós Sois Baliza nº 37

Arranjo - Richard Wagner Holzer

Compositor - Germano Guilherme

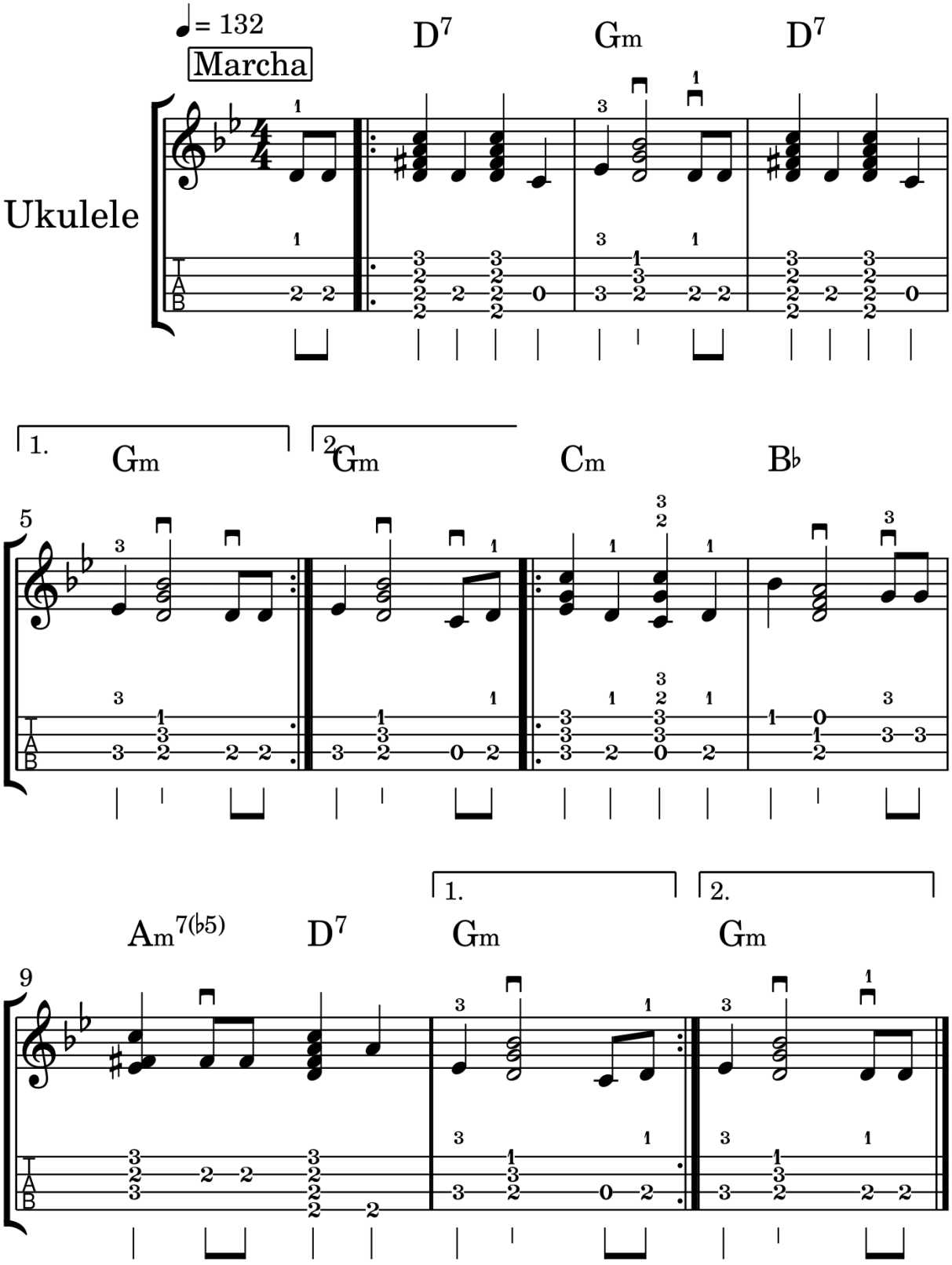

05 – Todos Devem Procurar

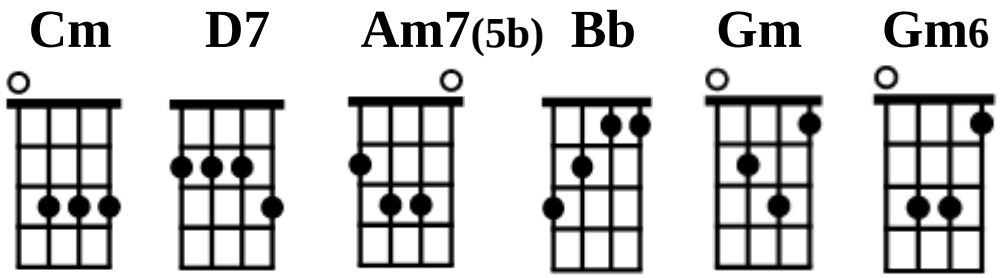

D7 Gm6 Gm
Todos devem procura - ar
D7 Gm6 Gm
Ter firmeza e ter amo - or,

Cm Bb
O que o Mestre nos ensina
Am7(5b) D7 Gm
A minha Mãe foi quem mandou.

O Mestre, Ele ensina
Para todos seus irmãos

Bem gravar e ter firmeza
Dentro do coração.

O Mestre, Ele ensina
Para bem se ter amor,

Bem gravar e ter firmeza
Em nosso Pai Criador

06 - As Tábuas De Moisés

Concentração nº 6 e O Justiceiro nº 81

Arranjo - Richard Wagner Holzer

Compositor - Padrinho Sebastião

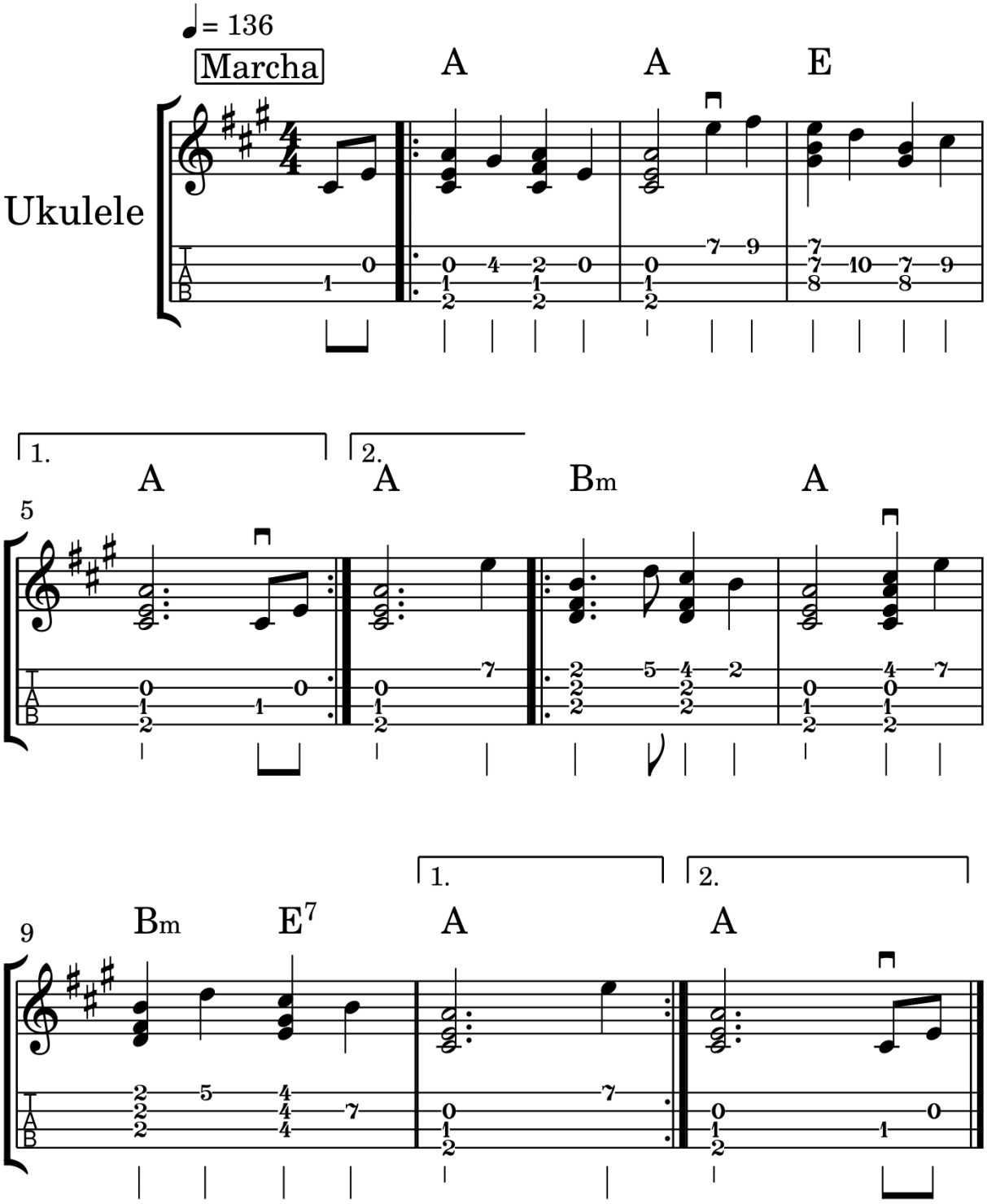

06 – As Tábuas De Moisés

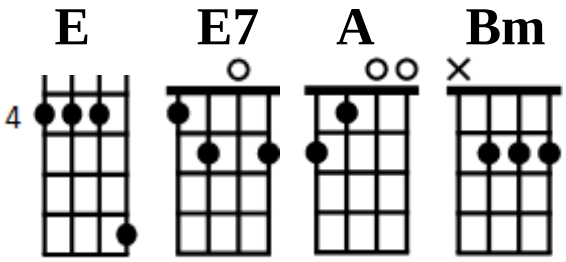

A A
Meus irmãos eu vou lembrar
E A
O que ninguém se lembrou

Bm A
Meu Pai e minha Mãe
Bm E7 A
Tanto que recomendou

As Tábuas de Moisés
Que meu Pai entregou

Não ligaram importância
Não consagraram o amor

Me vejo contrariado
Com o povo brasileiro

Querem que o meu Pai faça
Como faz lá no estrangeiro

Não sei o que o povo pensa
Que de tudo se esqueceu

Amam mais a ilusão
Do que meu Pai verdadeiro

07 - O Valor Que O Mestre Tem

Concentração nº 7 e O Justiceiro nº 87

Arranjo - Richard Wagner Holzer

Compositor - Padrinho Sebastião

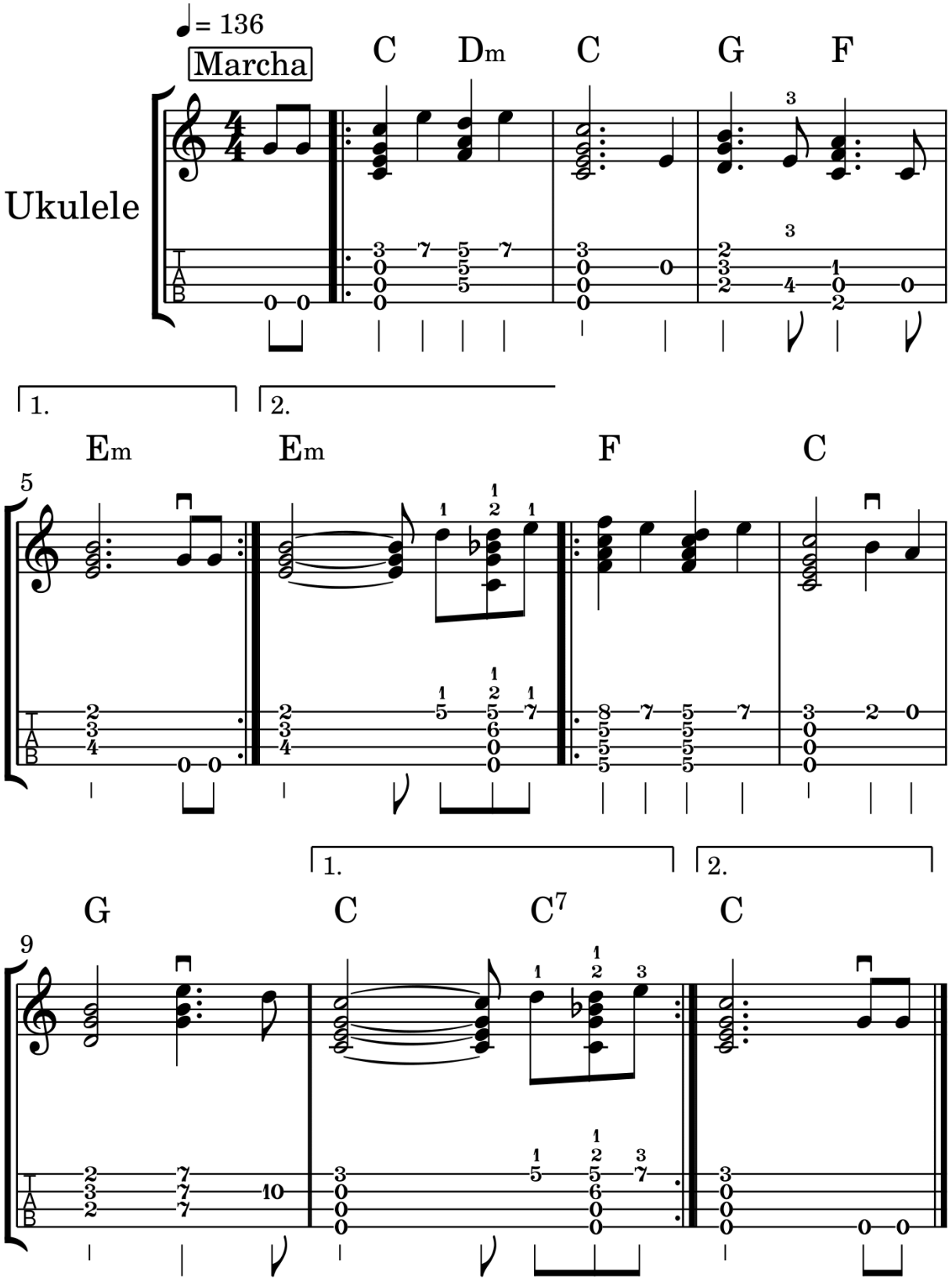

07 – O Valor Que O Mestre Tem

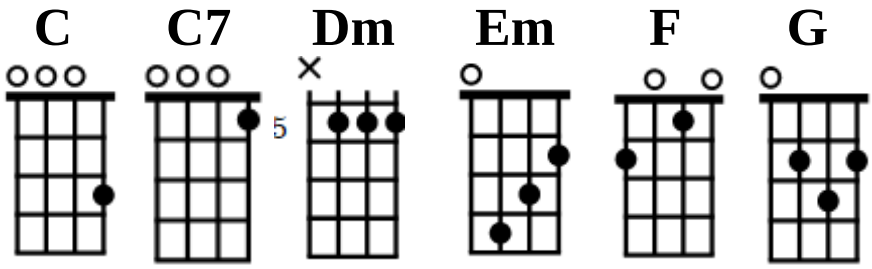

C Dm C
O valor que o Mestre tem
G F Em
Eu vou esclarecer

F C
Se tiver alguém que duvide
G C C7
Tome Daime para ver

Meu Mestre veio ao mundo
Nasceu lá no estrangeiro

O valor que o Mestre tem
Não se compra com dinheiro

Meu Mestre é formoso
É preciso acreditar

Eu convido os meus irmãos
Vamos todos acompanhar

Meu Mestre a ti eu peço
Na minha concentração

Para vós me consolar
E consolar meus irmãos

Meu Mestre a ti eu peço
Faça de mim o que quiser

Meu Mestre estou aqui
E te prometo ser fiel

08 - Firmado Em Concentração

Concentração nº 8 e O Cruzeirinho nº 86

Arranjo - Richard Wagner Holzer

Compositor - Padrinho Alfredo

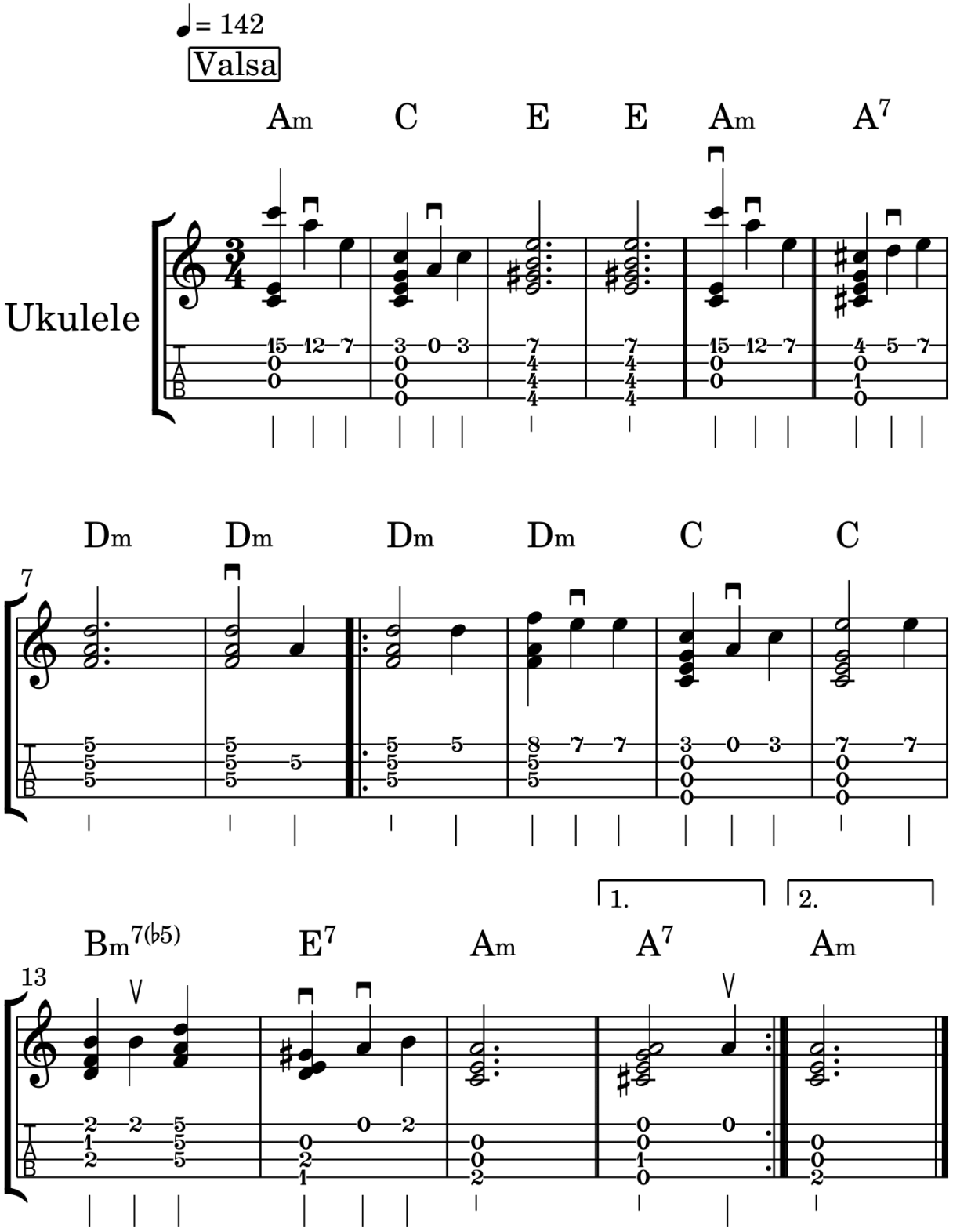

08 – Firmado Em Concentração

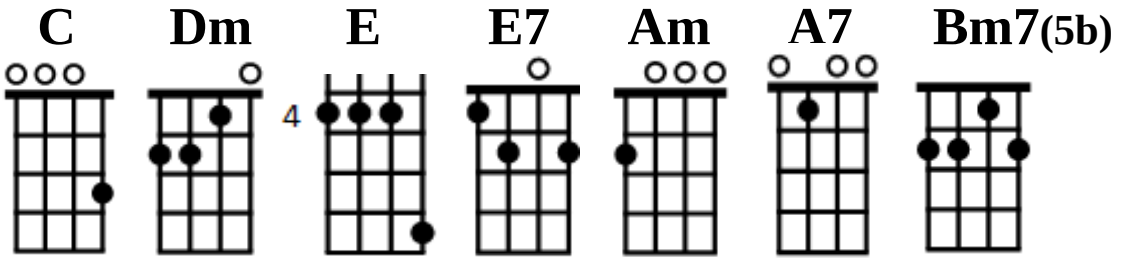

Am C E
Firmado em concentração
Am A7 Dm
Na Virgem Mãe verdadeira

Dm C
Eu vou olhando e dou chance
Bm7(5b) E7 Am
A quem olhar para esta bandeira

Vou publicar umas palavras
Que nos traz pura lembrança

Das cores desta bandeira
Do Pai verdadeiro, verde azul e branca

Firmado no verde lindo
Sou eu, represento a Terra

Por isto aqui eu estou
Com a paz do Senhor, acalmando a guerra

Firmado neste azul
Esta imensidão celeste

Faz calmar o meu coração
E dos meus irmãos, os que não esquecem

Lembranças vivas de Deus
Nos traz o branco do Astral

Com todos os seres do alto
Que nos ilumina juntamente ao Sol

Completei esta lição
Com justiça e lealdade

Para todos se reunir
Provando aqui sua capacidade

09 - Eu Te Dei Uma Casa

Concentração nº 9 , Cura I nº 11 e O Justiceiro nº 143

Arranjo - Richard Wagner Holzer

Compositor - Padrinho Sebastião

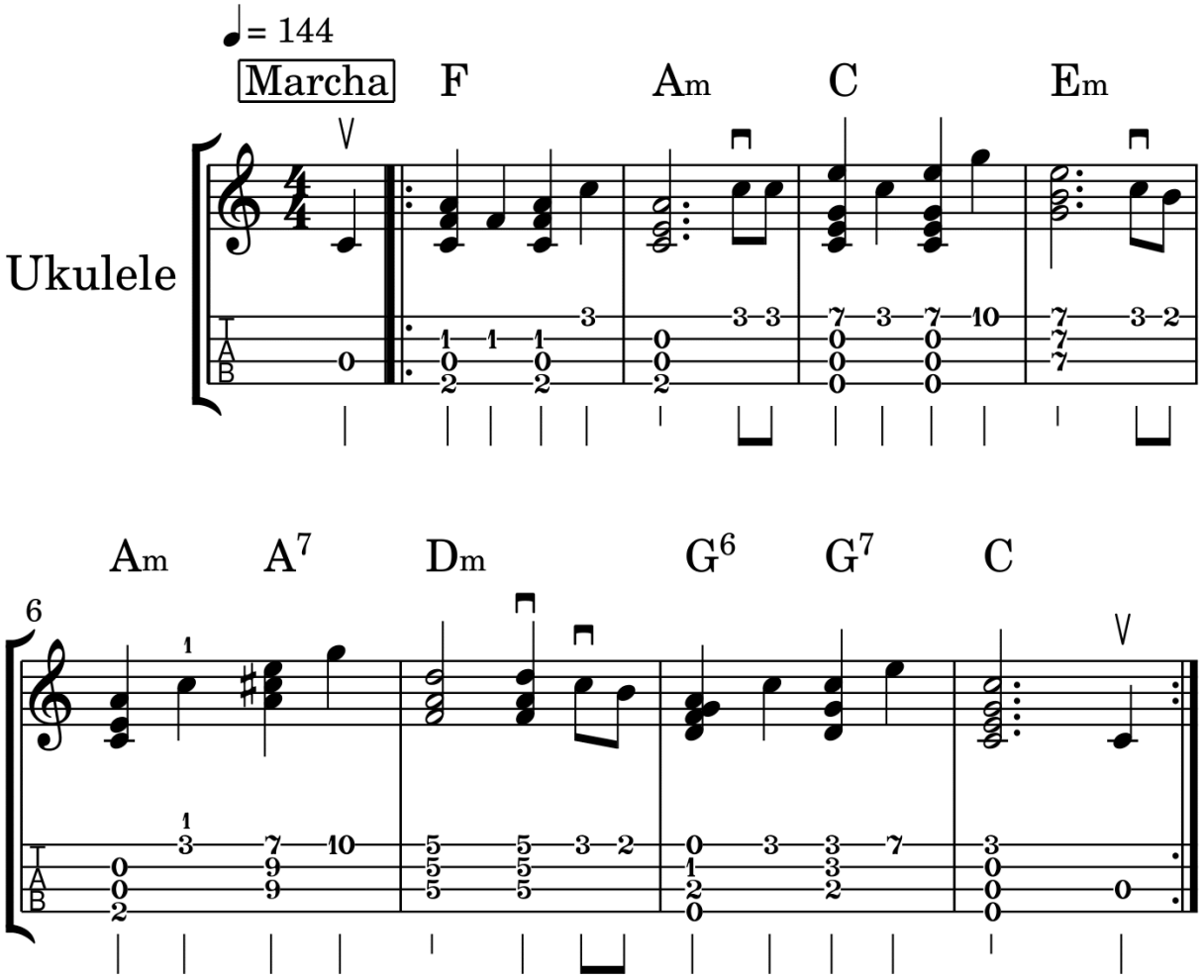

09 – Eu Te Dei Uma Casa

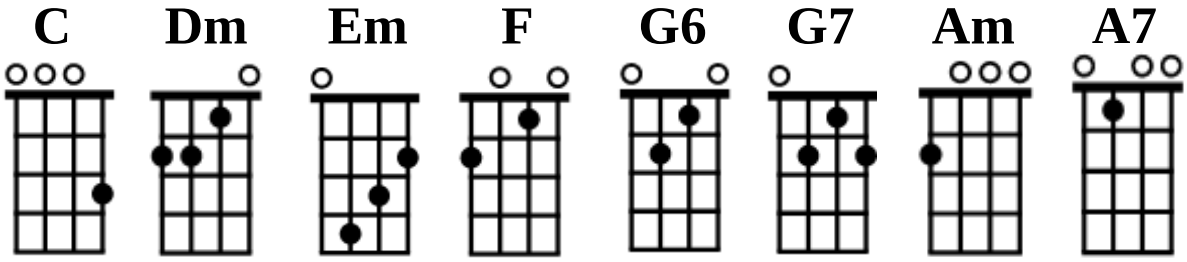

F Am
Eu peço a meu Pai
C Em
Sei que Vós tem o poder
Am A7 Dm
Perdoai as minhas culpas
G6 G7 C
Se de Vós eu merecer

Eu te dei uma casa
Que não falta ninguém
Para tu escolher
Aqueles que te convém

A estrada eu dou a todos
Para todos viajar
Ver e compreender
E ficar em seu lugar

Eu estou com Deus
Deus está em mim
Eu estando com Deus
Deus é o meu caminho

Deus é a glória
Deus a glória é
Quem é meu Salvador
É Jesus de Nazaré

Eu vivo neste mundo
Na minha direção
Olhando as coisas de Deus
E prestando bem atenção

10 - São João Na Terra

Concentração nº 10 , Cura I nº 12 e O Justiceiro nº 81

Arranjo - Richard Wagner Holzer

Compositor - Padrinho Sebastião

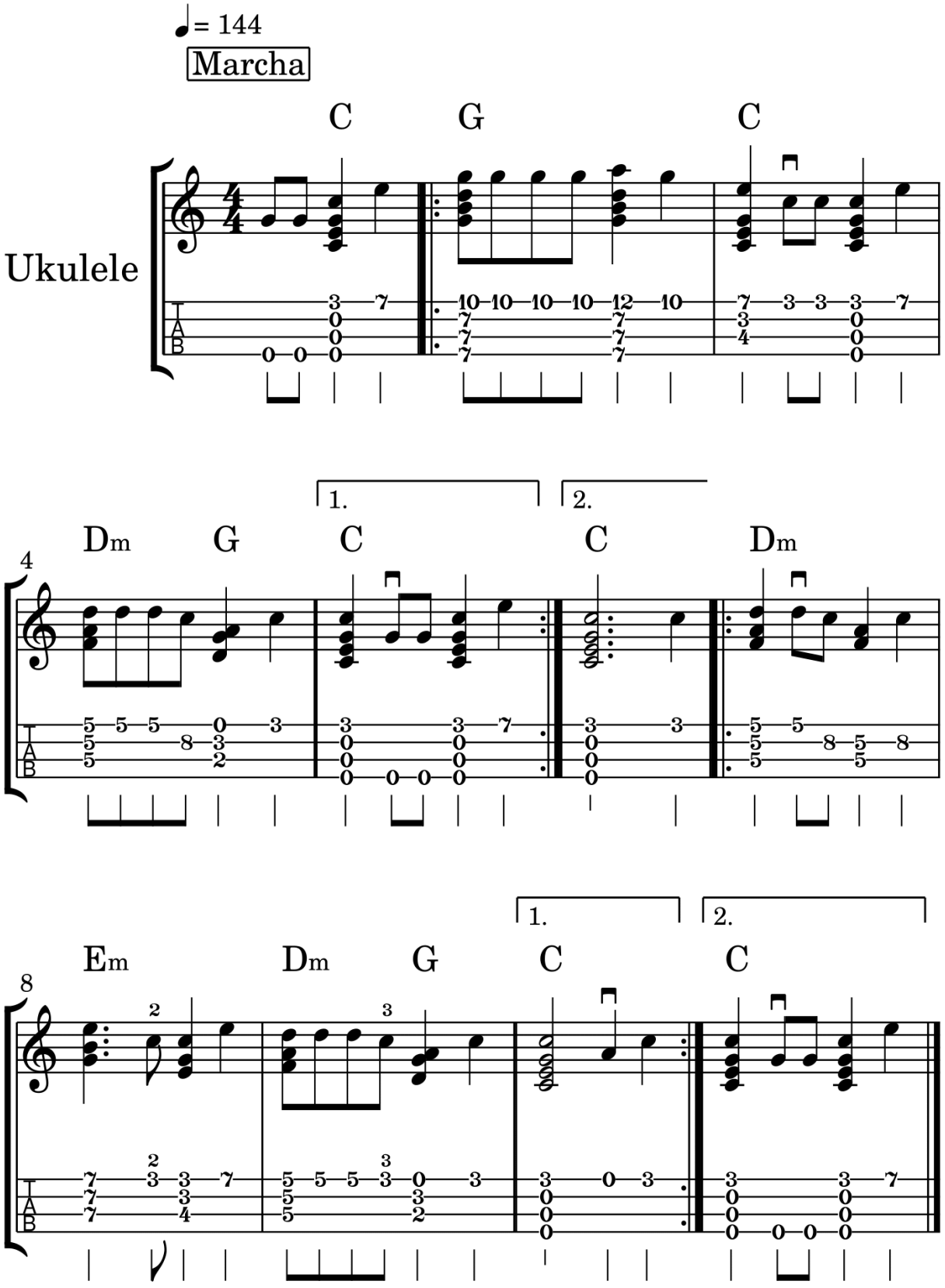

10 – São João Na Terra

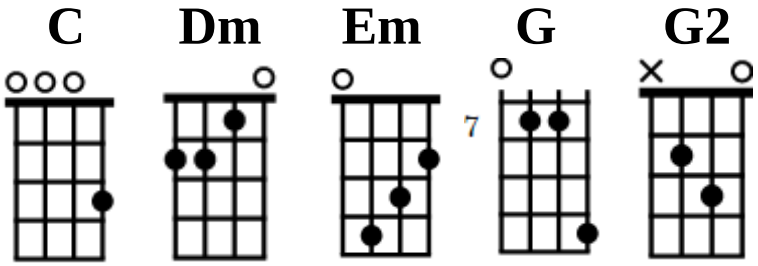

C G
Quando ouvir falar
C
De São João na terra
Dm
É sinal de guerra
G2 C
Em todo lugar

Dm
É fora
Em
De confusão
Dm
Chegou São Pedro
G2 C
Com seus dois irmãos

Os anjinhos do céu
É quem vem colher
Para ajuntar
Em um só lugar

Louvar
A meu Pai Eterno
Feliz daquele
Que bem trabalhar

11 - Chamo O Tempo

Concentração nº 11 e O Cruzeiro nº 71

Arranjo - Richard Wagner Holzer

Compositor - Mestre Irineu

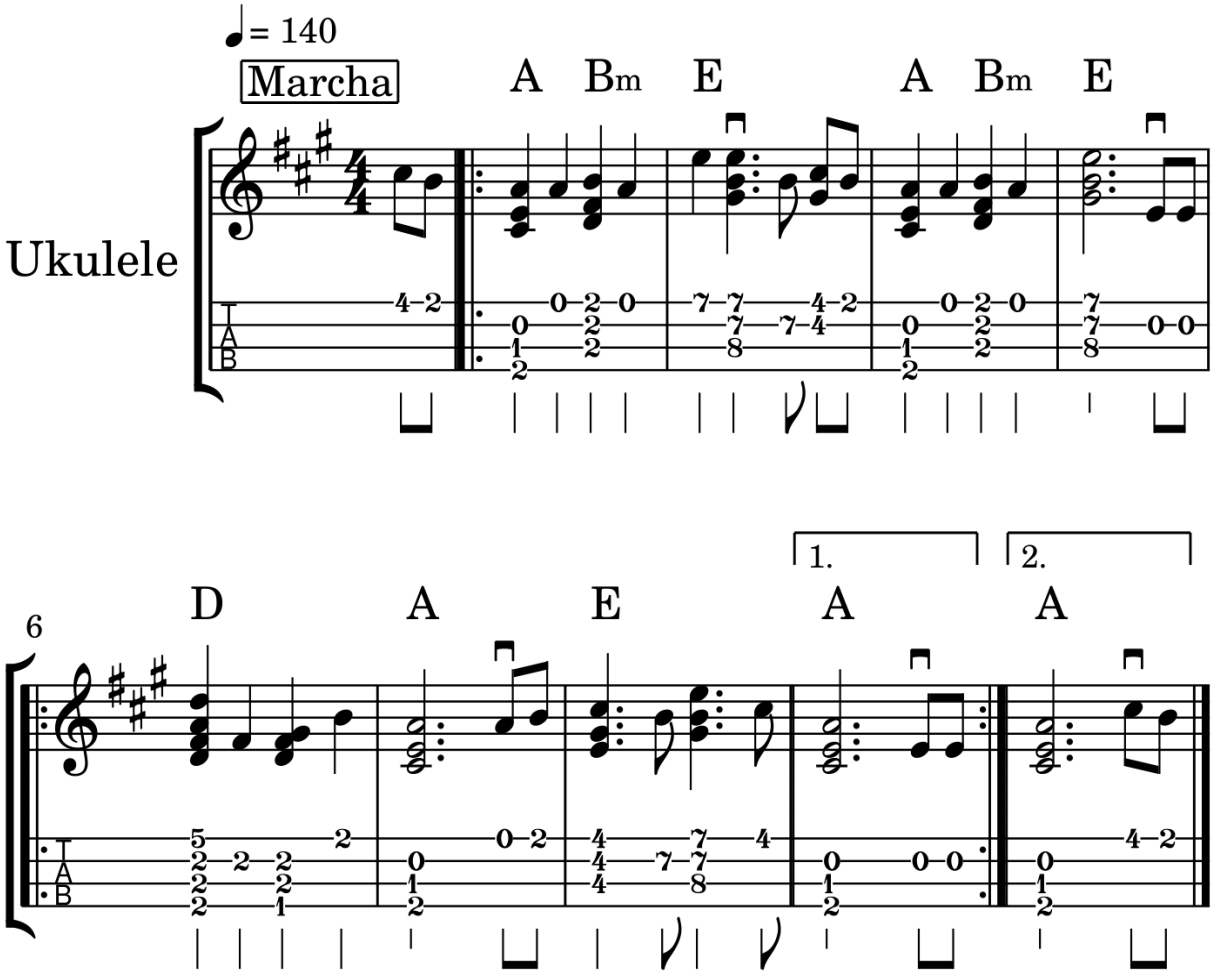

11 – Chamo O Tempo

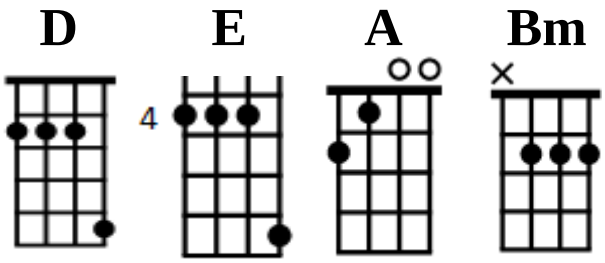

A Bm E

Chamo o tempo, eu chamo o Tempo

A Bm E

Para ele vir me ensinar

D A

Aprender com perfeição

E A

Para poder ensinar

Os que forem obedientes

Tratar de aprender

Para ser eternamente

Para Deus lhe atender

Depois que o Tempo chega

Ninguém quis aprender

Depois que refletir

É que vai se arrepender

Firmeza no pensamento

Para seguir no caminho

Embora que não aprenda muito

Aprenda sempre um bocadinho

12 - Chamo A Força

Concentração nº 12 e O Cruzeiro nº 80

Arranjo - Richard Wagner Holzer

Compositor - Mestre Irineu

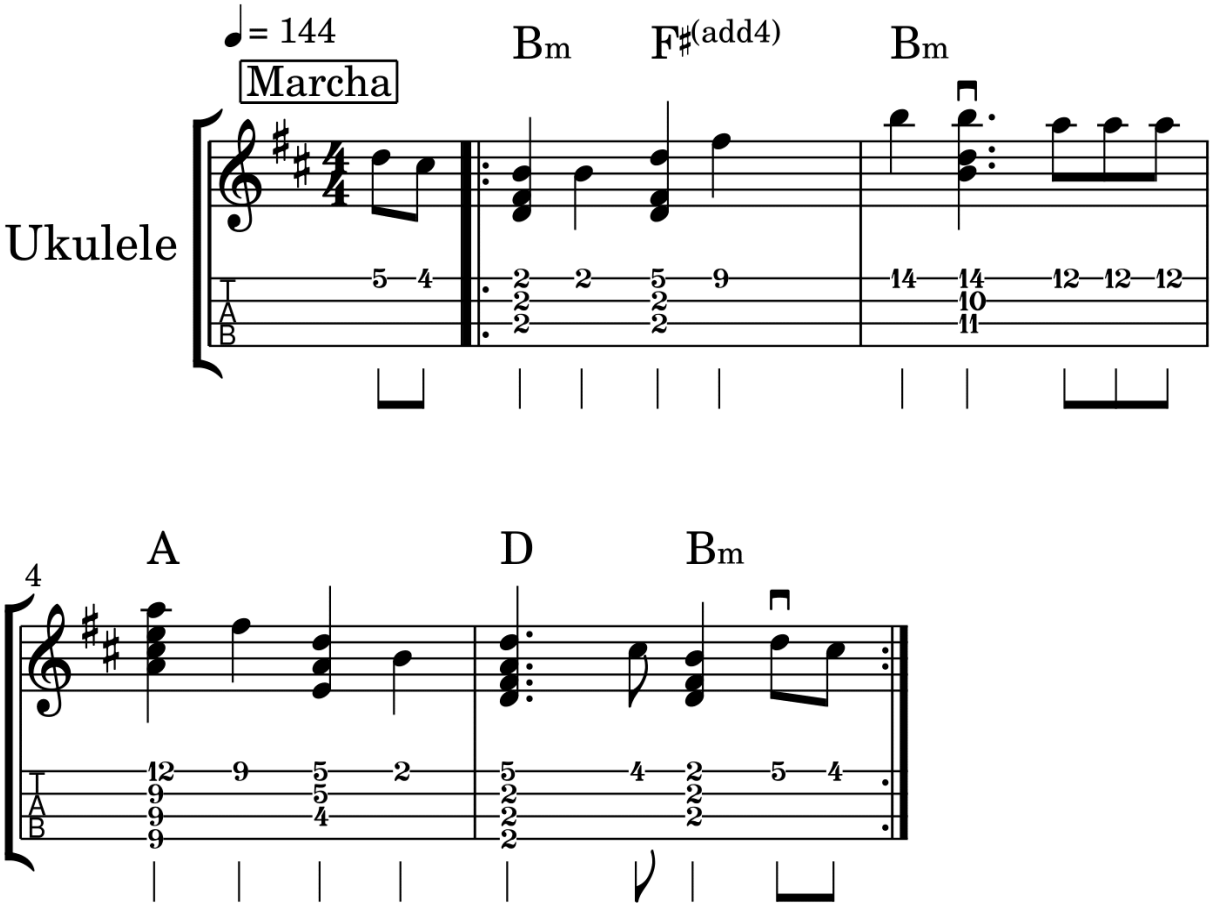

12 – Chamo a Força

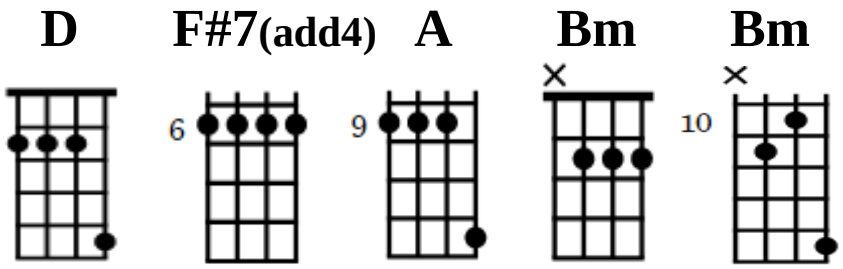

Bm F#7(4) Bm
Chamo a força, eu chamo a força
A D
A força vem me amostrar

Treme a terra e balanceia
E vós não sai do seu lugar

Treme a terra, treme a terra
Treme a terra e geme o mar

Ainda tem gente que duvida
Do poder que vós me dá

Aqui dentro da verdade
Tem uns certos mentirosos

Que caluniam os seus irmãos
Para se tornar muito viçosos

Mas ninguém não se lembra
Chamou o Mestre mentiroso

Devagarinho vai chegando
E quem chamou é que vai ficando

13 - Eu Peço A Deus

Concentração nº 13 e Hinário Chico Corrente nº 20

Arranjo - Richard Wagner Holzer

Compositor - Chico Corrente

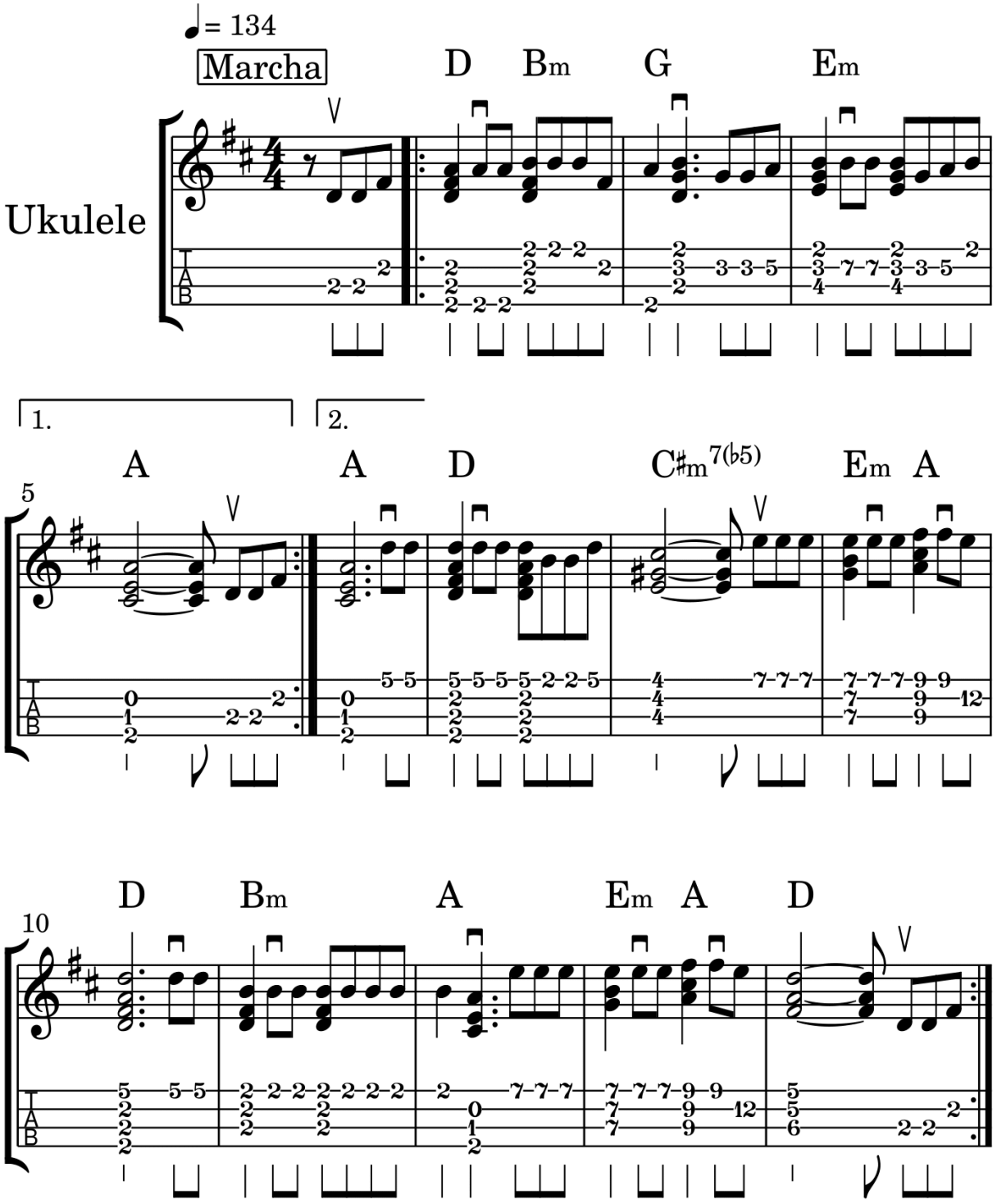

13 – Eu Peço A Deus

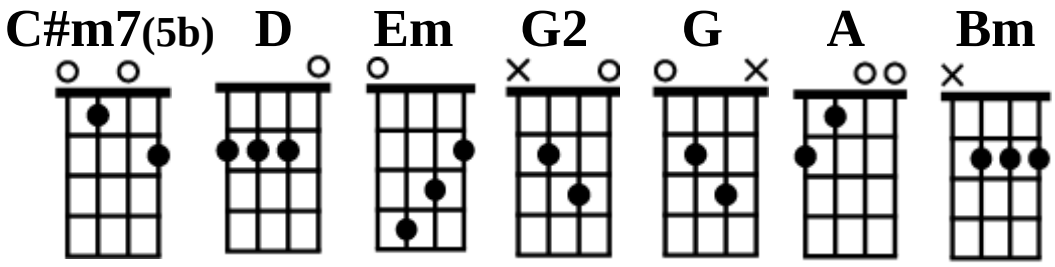

D Bm G2 G
Eu peço a Deus que perdoe os meus pecados
Em A
Perdoe a mim e perdoe a meus irmãos

D(Bm) C#m7(5b) (A)
Eu peco a Deus que me dê a Santa Luz
Em A D
Para eu amar Vós no meu coração

Vi Deus no sol Deus na lua e nas estrelas
Vi Deus no vento Deus na terra Deus no mar

Todos sabem que Deus esta em tudo
Todos se firmam, se componham em seu lugar

Eu digo a todos com amor no coração
Deus é quem nos da a Santa Luz

Deus é quem da o nosso destino
Pra nos sair deste mundo de ilusão

CURA I

01 - Pai Nosso

Cura I nº 1 e O Justiceiro nº 54

Arranjo - Richard Wagner Holzer

Compositor - Padrinho Sebastião

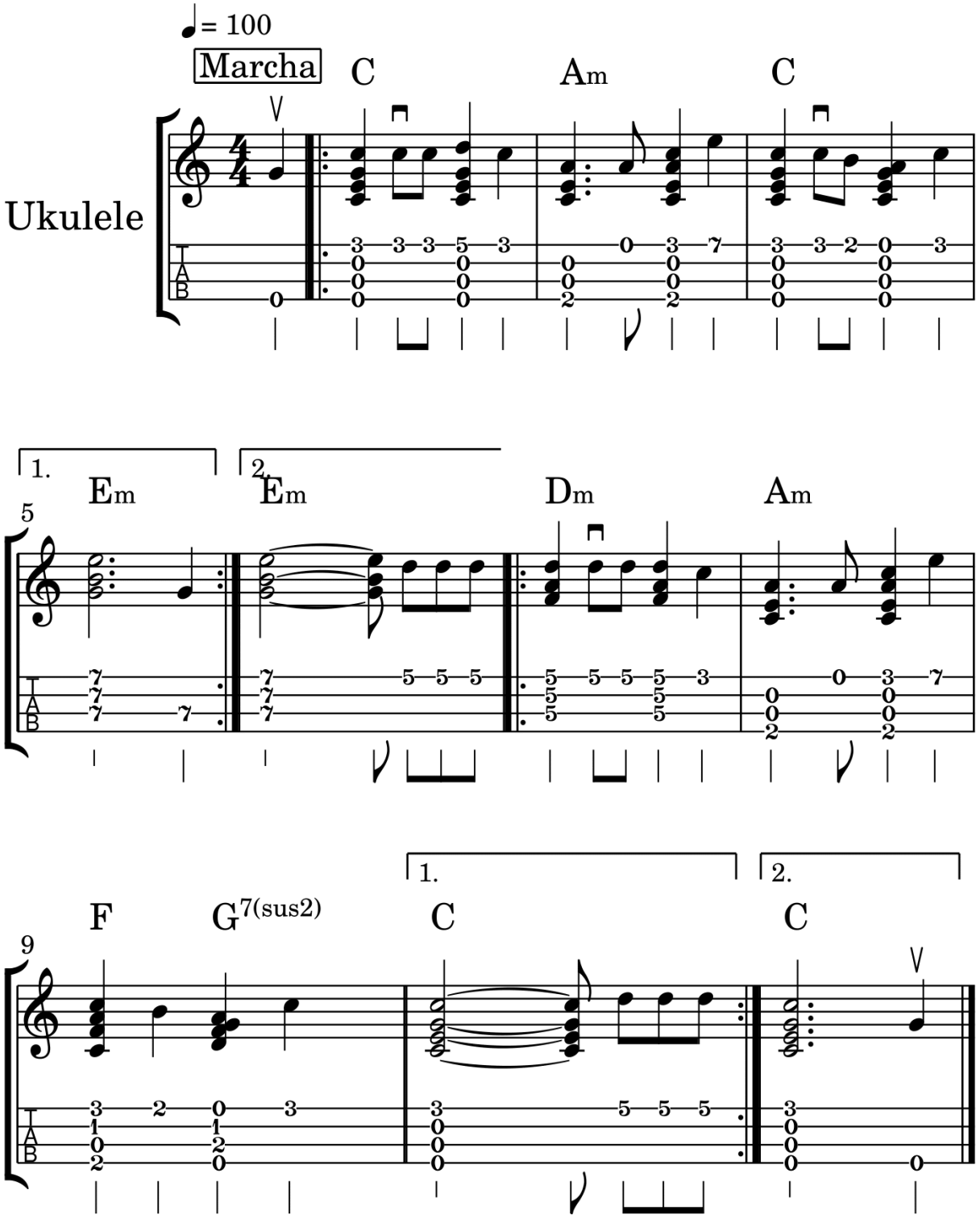

01 – Pai Nosso

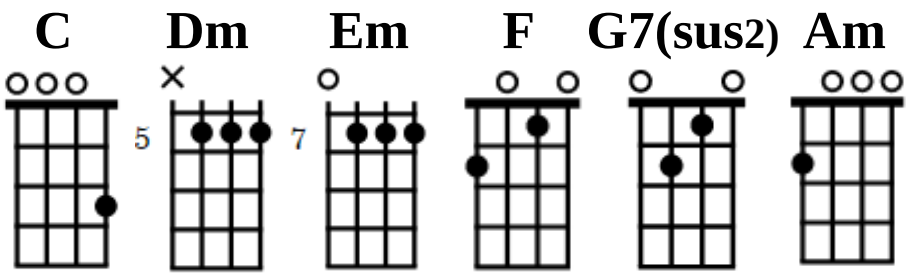

C Am
Pai Nosso que está no céu
C Em
Santificado é nosso Senhor

Dm Am
Aproveitando a ocasião
F G7(sus2) C
Meu Mestre é Rei supe - - - rior

Oh minha Virgem Mãe
As suas lágrimas derramou

Aqueles que não amam
Vão sentir a mesma dor

Meu Mestre está comigo
Ele é Mestre ensinador

Junto com a Virgem Mãe
O nosso Pai foi quem mandou

Ninguém sabe o que diz
E nem sabem o que estão dizendo

Com o poder do nosso Pai
O relho agora está comendo

02 - Eu Chamei Meu Mestre

Cura I nº 2 e O Justiceiro nº 132

Arranjo - Richard Wagner Holzer

Compositor - Padrinho Sebastião

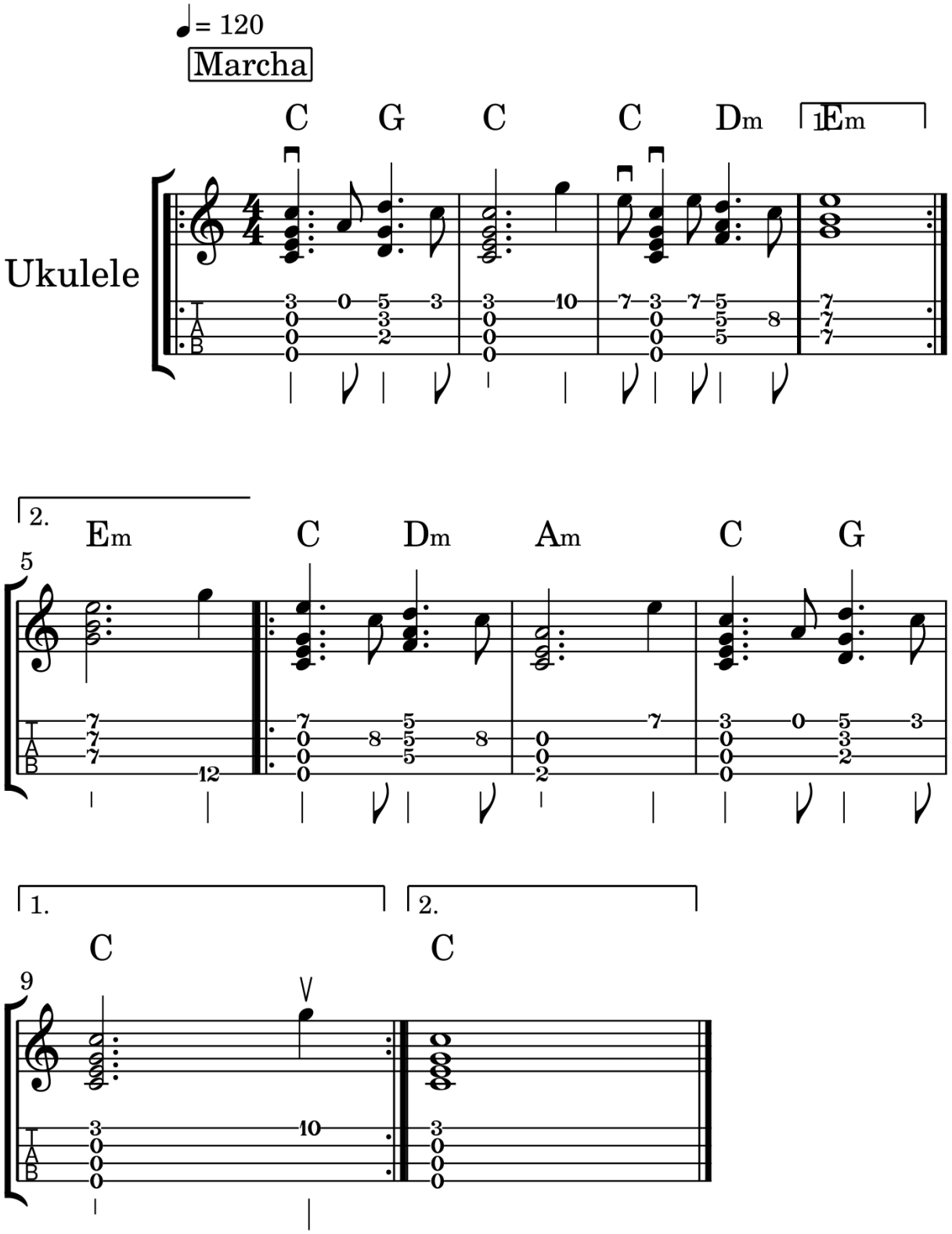

02 – Eu Chamei Meu Mestre

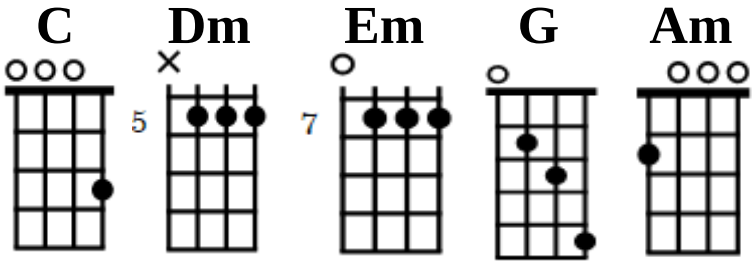

C G C
Eu chamei meu Mestre
C Dm Em
Em nome da verdade

C Dm Am
Que a verdade é Deus
C G C
O rei da caridade

Eu peço a meu Mestre
De todo meu coração

Meu Mestre tenha piedade
Abra nossa sessão

Assim está acontecendo
Deixa ficar como está

Que é para conhecerem
Saberem me respeitar

Já disse e torno a dizer
Não querem acreditar

Levanto a minha sessão
Para o reino celestial

Meus irmãos vamos orar
Rogar e vamos pedir

Para levarmos esta verdade
Que o Mestre deixou aqui

Todos querem ser feliz
Cada um só quer pra si

Dizendo que estão comigo
Estão longe de mim

Eu não deixei assim
Deixei foi para ajuntar

Não fizeram como eu disse
Fizeram foi espalhar

03 - Chamei O Mestre Juramidam

Concentração nº 3 e O Justiceiro nº 133

Arranjo - Richard Wagner Holzer

Compositor - Padrinho Sebastião

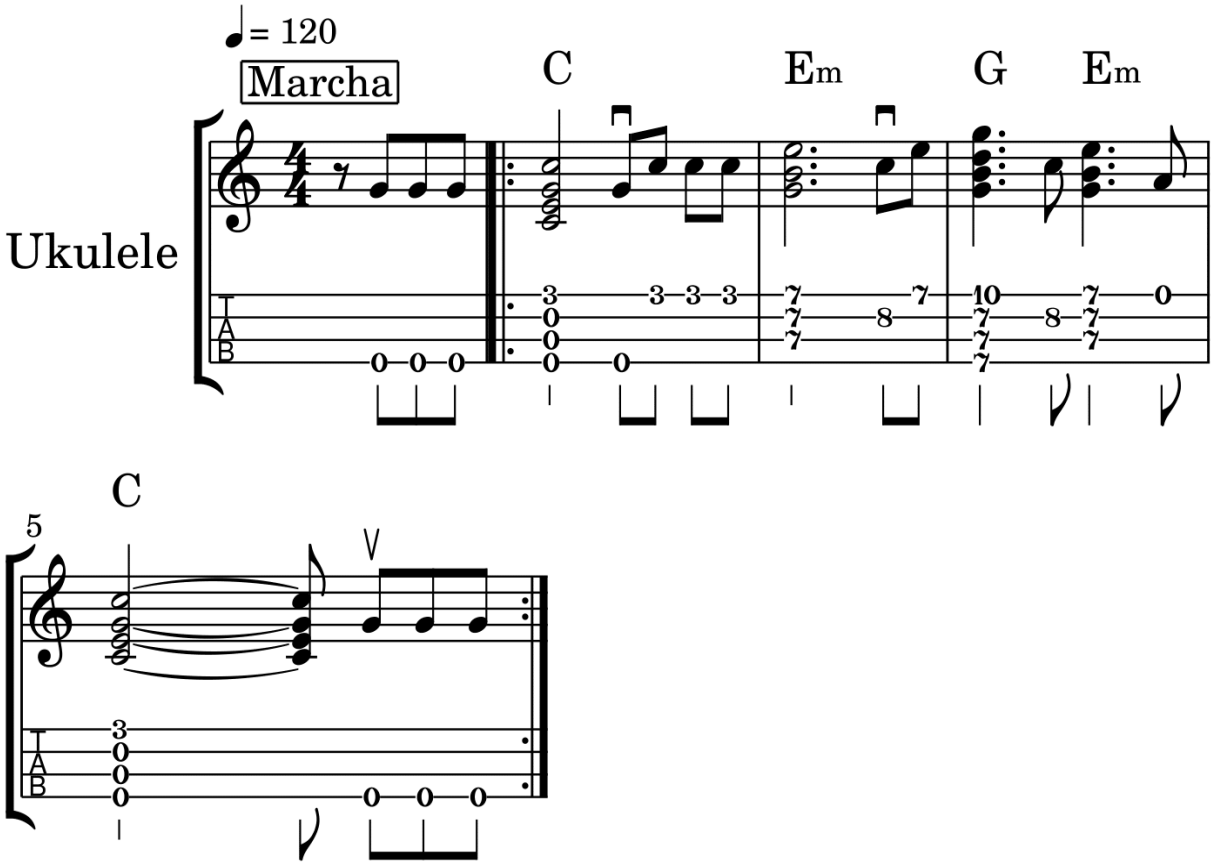

03 – Chamei O Mestre Juramidam

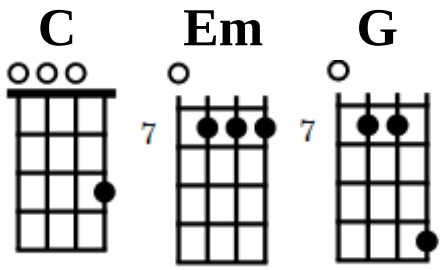

C Em
Chamei o Mestre Juramidam
G Em C
Para o meu Mestre vir cá

Com sua força divina
Para vir me libertar

Dai-me força, dai-me amor
Para eu poder dominar

Meu Mestre em sua corte
Em seu trono divinal

Tudo tem, tudo dá
Com sua luz de cristal

Sou pequeno, sou pequeno
É a quem eu devo pedir

Todos têm, todos têm
Todos têm, podem seguir

Aqui eu vou declarar
A quem o Mestre entregou

Quem ama e sabe amar
Segue na estrada do amor

Meu Mestre me declare
Como é que vai ficar

Preste atenção no que eu já disse
Quem vencer é que vai brilhar

04 - As Estrelas

Cura I nº 4 , O Cruzeiro nº 75 e Os Chamados - Trabalho de Cura nº 3

Arranjo - Richard Wagner Holzer

Compositor - Mestre Irineu

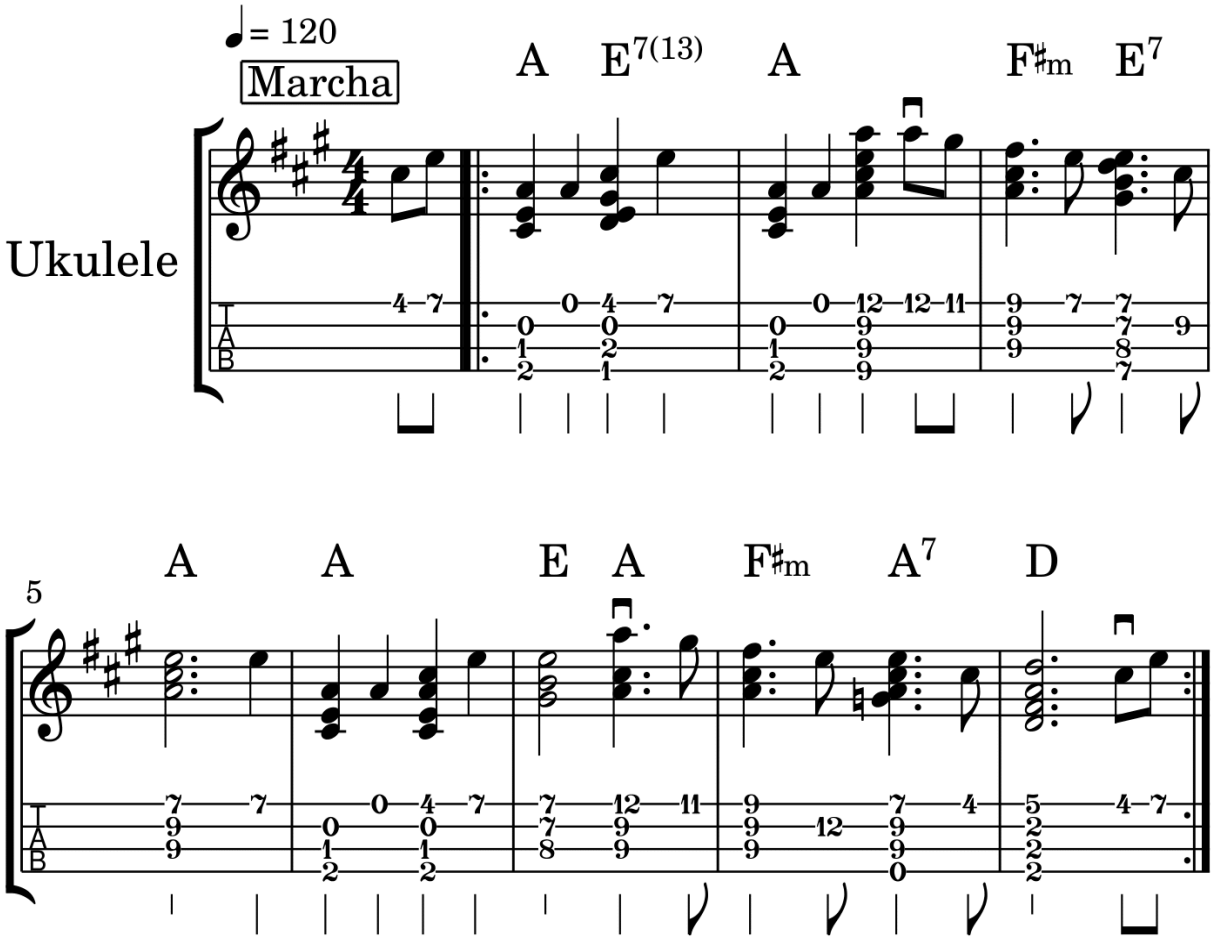

04 – As Estrelas

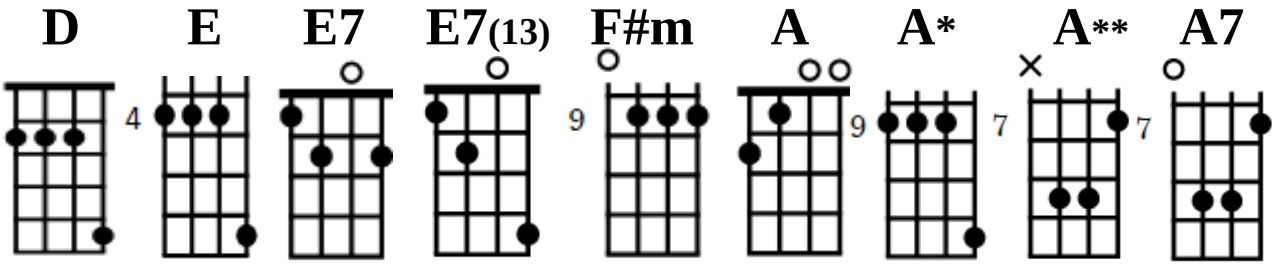

A E7(13) A
As estrelas já chegaram
A* F#m E7 A**
Para dizer o nome seu
A E
Sou eu, sou eu, sou eu
A* F#m A7 D
Sou eu um filho de Deus

As estrelas me levaram
Para correr o mundo inteiro
Para conhecer esta verdade
Para poder ser verdadeiro

Eu subi serra de espinhos
Pisando em pontas agudas
As estrelas me disseram
No mundo se cura tudo

As estrelas me disseram
Ouve muito e fala pouco
Para poder compreender
E conversar com meus caboclos

Os caboclos já chegaram
De braços nus e pés no chão
Eles trazem remédios bons
Para curar os cristãos

05 - Os Espíritos Estão Chegando

Cura I nº 5 , Nova Anunciação nº 66 e Alex Polari Selections nº 18

Arranjo - Richard Wagner Holzer

Compositor - Padrinho Alex Polari De Alverga

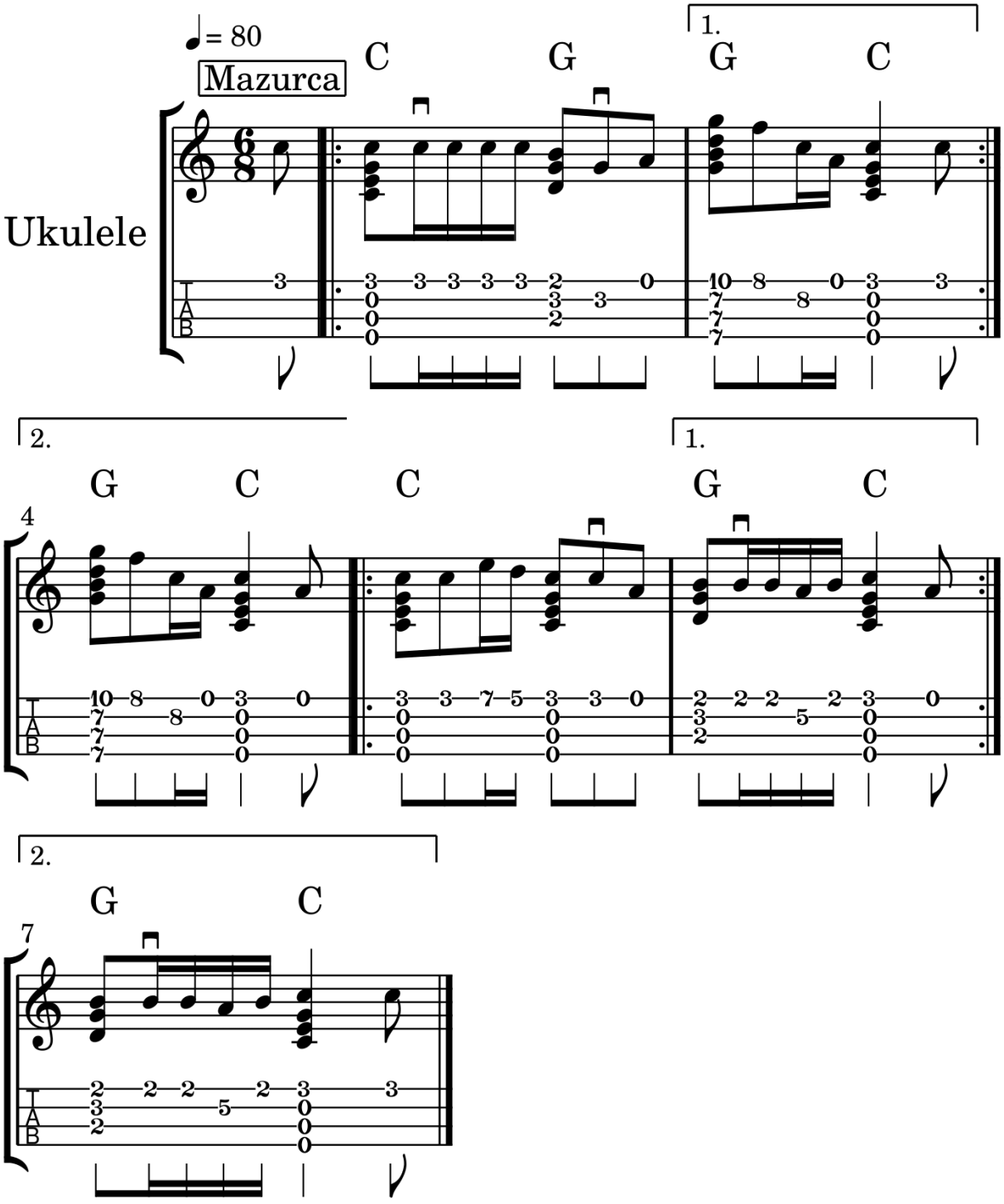

05 – Os Espíritos Estão Chegando

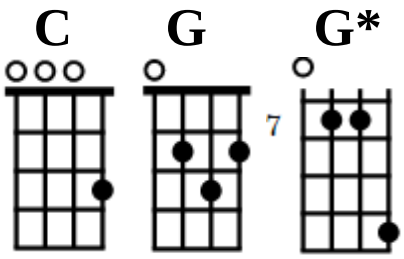

C G
Perante este momento
G* C
Eu quero declarar

C
Umas poucas palavras
G C
Que eu ouvi publicar

Os espíritos estão chegando
Pela linha devagar

Se preparem aparelhos
Para ouvir e ensinar

Eles estão vindo do Céu
Também virão do Mar

Da Terra e das Montanhas
Para todos doutrinar

Esta estrada é do Mestre
Foi ele quem abriu

Ensinando a Santa Doutrina
Para aquele que seguiu

Santo Daime, Santa Maria
Consola e dá alívio

Eu digo aos meus caboclos
Que aqui o centro é livre

Todos são filhos de Deus
Só basta ele querer

Saúdo a proteção
Do Vovô Omunguelê

No meio da minha viagem
Ele comigo veio ter

Disse que já fora escravo
E cultuava o mesmo poder

Meu Império Juramidam
Que glória vos pertencer

Basta ser sempre fiel
Que tudo eu posso ser

06 - Linha De Arrochim

Cura I nº 1 e Hinario Vera Froés nº 23

Arranjo - Richard Wagner Holzer

Compositor - Vera Froés

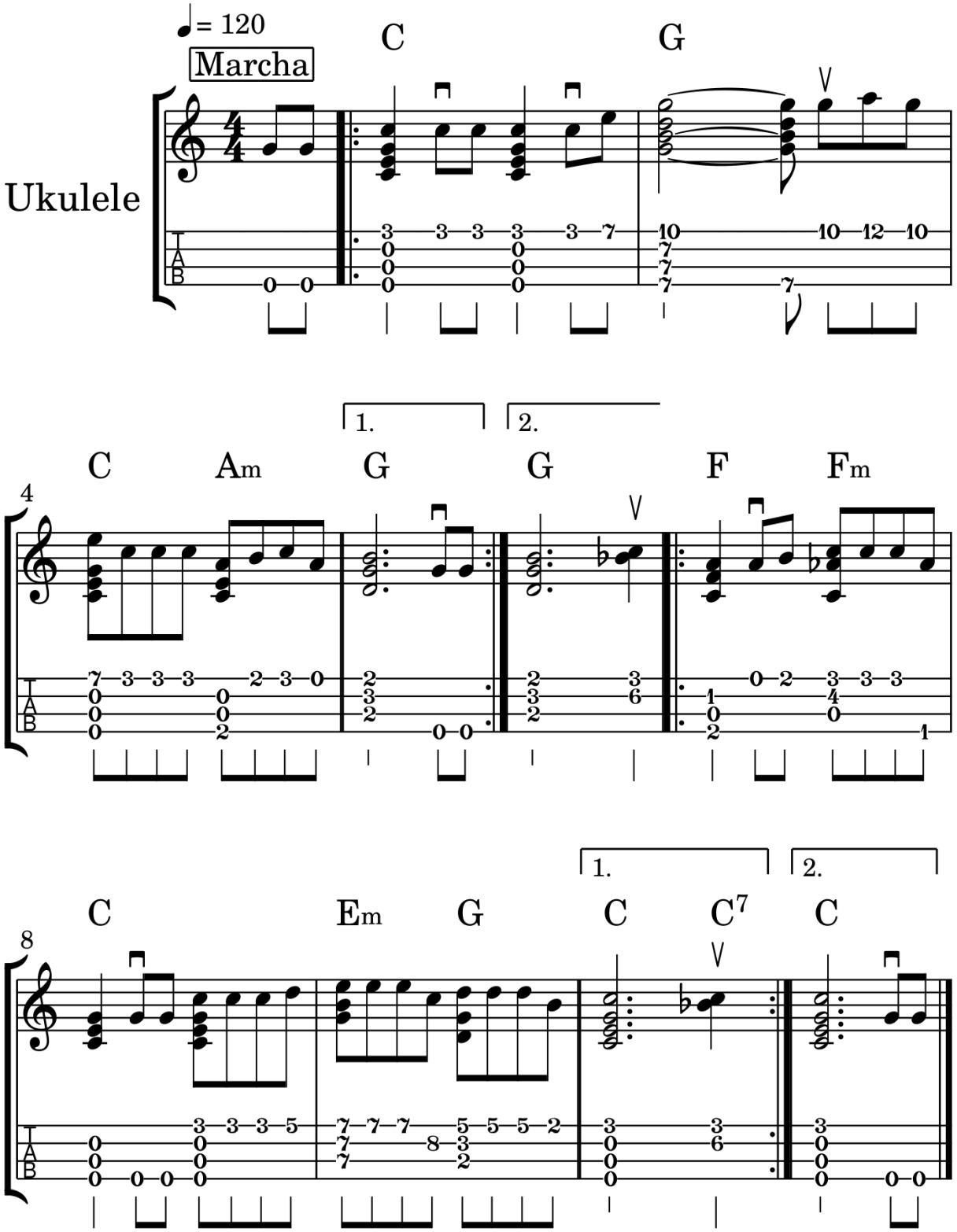

06 – Linha De Arrochim

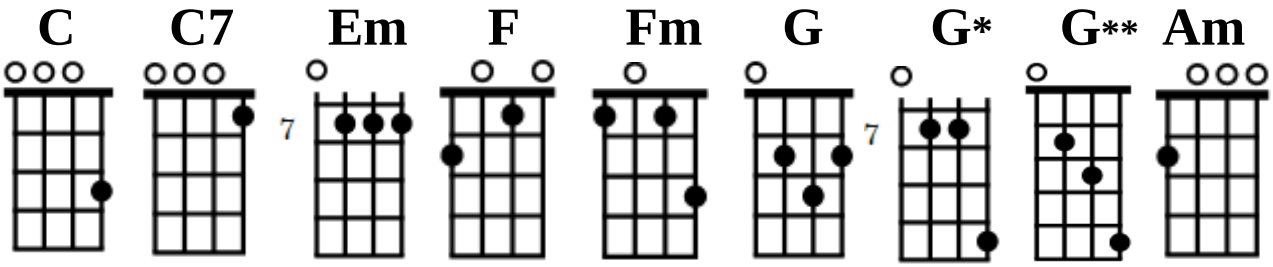

C G*
Harmonia, Verdade e Perdão
C Am G
São os três pontos que seguram esta união

F Fm
Eu peço meus irmãos
C
Prestem atenção
Em G** C
Que o Mestre do astral está olhando a seção

As doenças que aparecer é disciplina
Pra quem faz por merecer

Pedir aos espíritos curadores
Da linha de Arrochim
A Jesus Cristo Redentor

Ter fé e esperança no pedido
Pensar em Deus e na nossa Virgem Mãe

Não ter medo de morrer
E se sair correndo
É pior para você

Com calma e tranqüilidade
O seu caminho vai se iluminar

Te lembra do velho Juramidam
Ele está sempre presente
E segura a sua mão

07 - Linha Do Tucum

Cura I nº 7 , O Cruzeiro nº 108 e Os Chamados - Trabalho De Cura nº 15

Arranjo - Richard Wagner Holzer

Compositor - Mestre Irineu

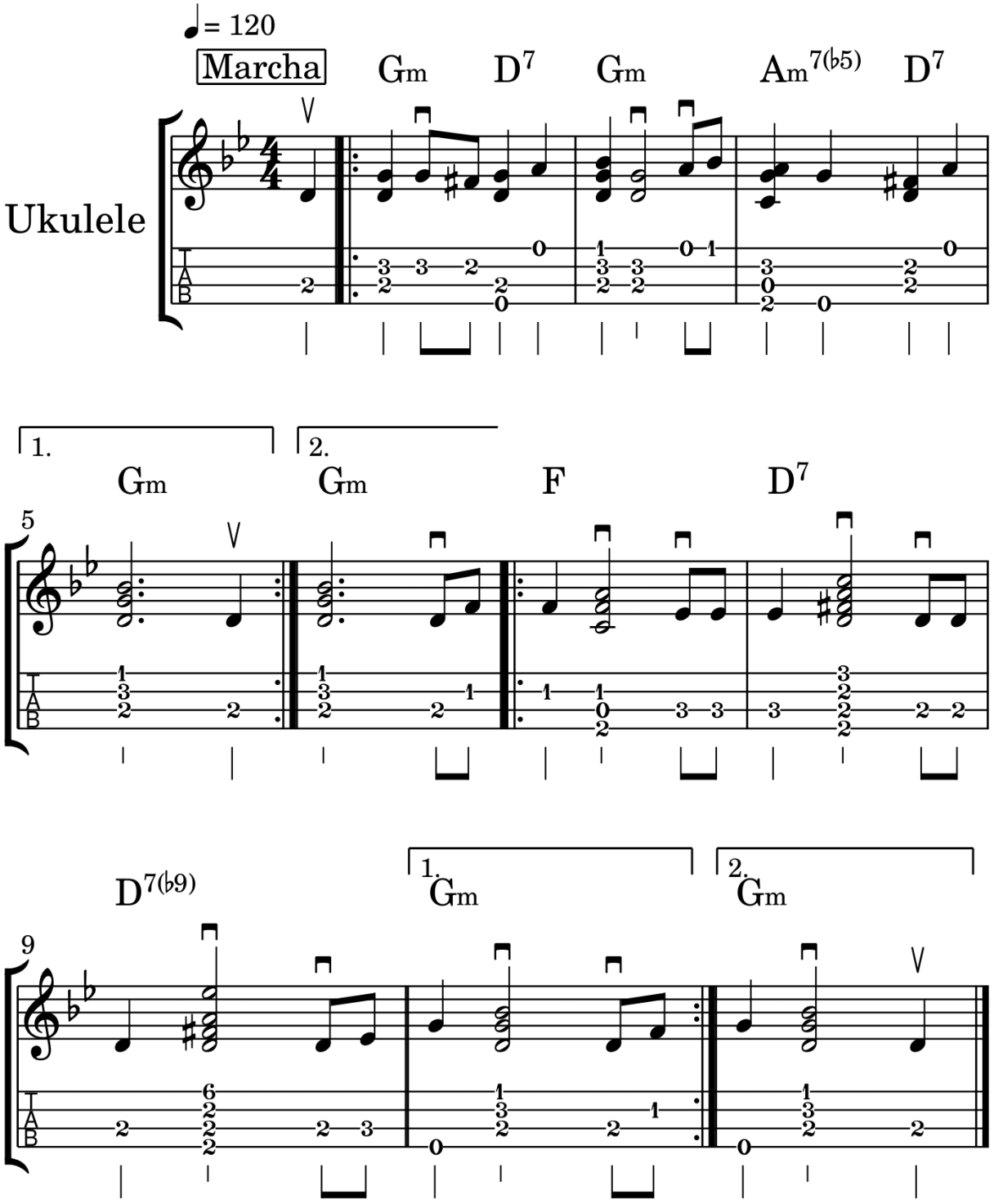

07 – Linha Do Tucum

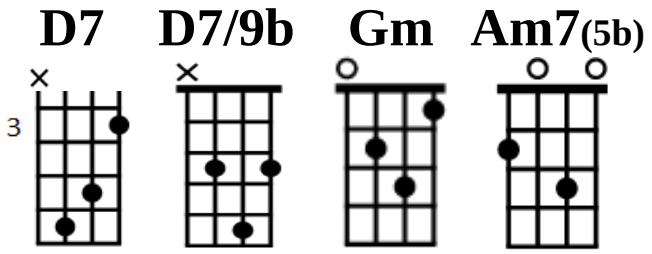

Gm D7 Gm
Eu canto aqui na terra
Am7(5b) D7 Gm
O amor que Deus me dá

F D7
Para sempre, para sempre
D7/9b Gm
Para sempre, para sempre

A minha Mãe que vem comigo
Que me deu esta lição

Para sempre, para sempre
Para sempre eu ser irmão

Enxotando os malfazejos
Que não querem me ouvir

Que escurecem o pensamento
E nunca podem ser feliz

Esta é a Linha do Tucum
Que traz toda lealdade

Castigando os mentirosos
Aqui dentro desta verdade

08 - Olho Para O Firmamento

Cura nº 8 e O Cruzeirinho nº 23

Arranjo - Richard Wagner Holzer

Compositor - Padrinho Alfredo

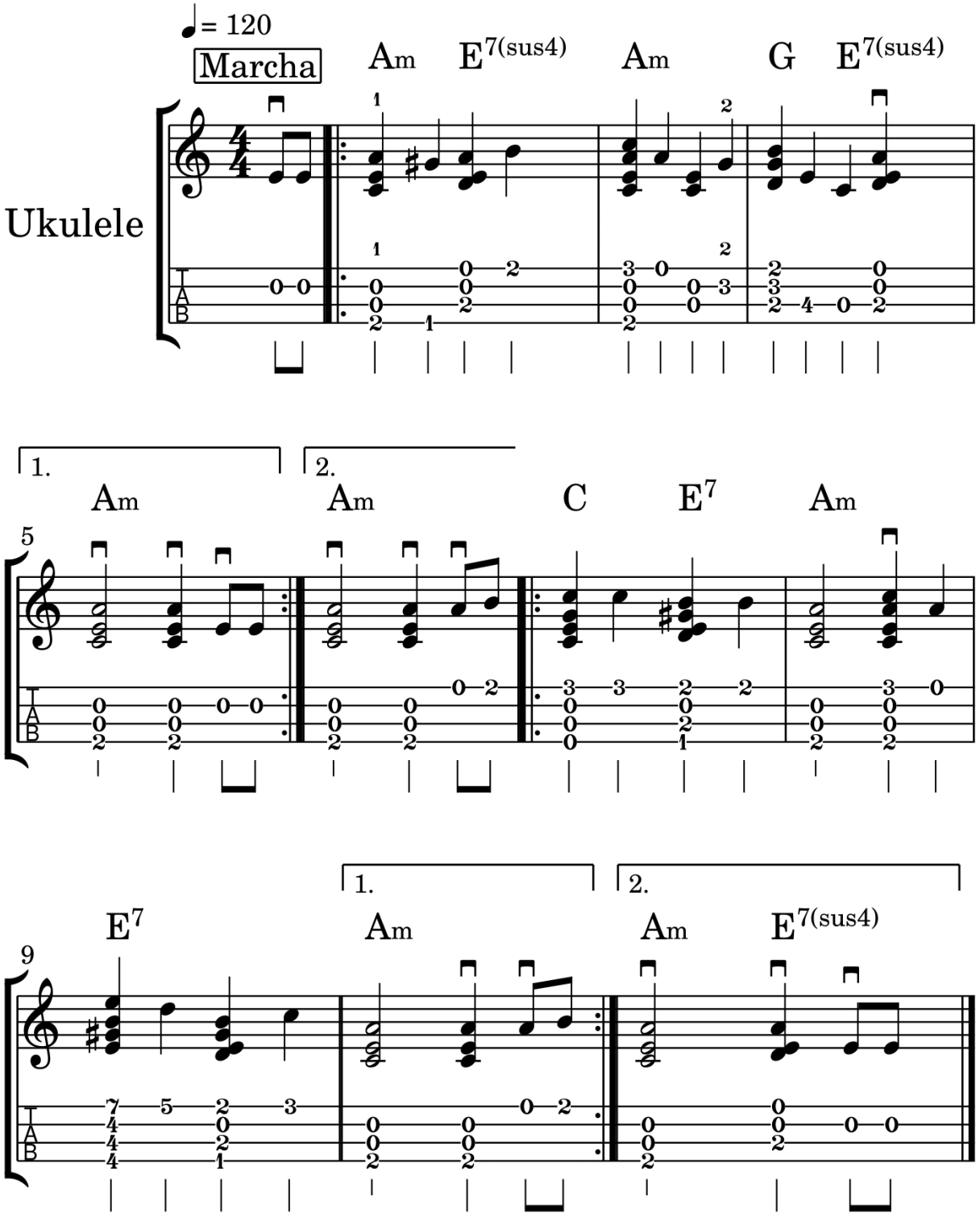

08 – Olho Para O Firmamento

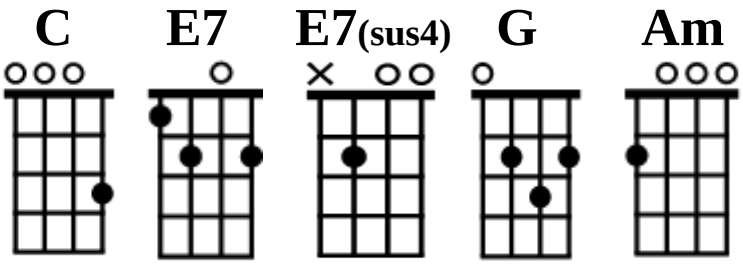

Am E7(sus4) Am
Olho para o fir - - mamento
G E7 Am
E vejo todo Universo

C E7 Am
Esta força que recebo
E7 Am E7(sus4)
Sempre canto e sempre peço

Peço ao Onipotente
E a Ele me humilho

Para nunca me faltar
Vossa luz com o santo brilho

Me seguro no Astral
E quando me acho doente

Me lembro de minha Mãe
E de meu Pai Onipotente

Estas forças verdadeiras
Provam que são existentes

Mas quem vive neste mundo
Pouco vê e pouco sente

Digo tudo humilhado
E continuo a jornada

Com meu Pai em minha frente
E minha Mãe a meu lado

Vou seguindo e vou pedindo
Para todos inocentes

Peço força nos trabalhos
Aos três Reis do Oriente

09 - Sol, Lua, Estrela

Cura I nº 9 e Cruzeirinho nº 60

Arranjo - Richard Wagner Holzer

Compositor - Padrinho Alfredo

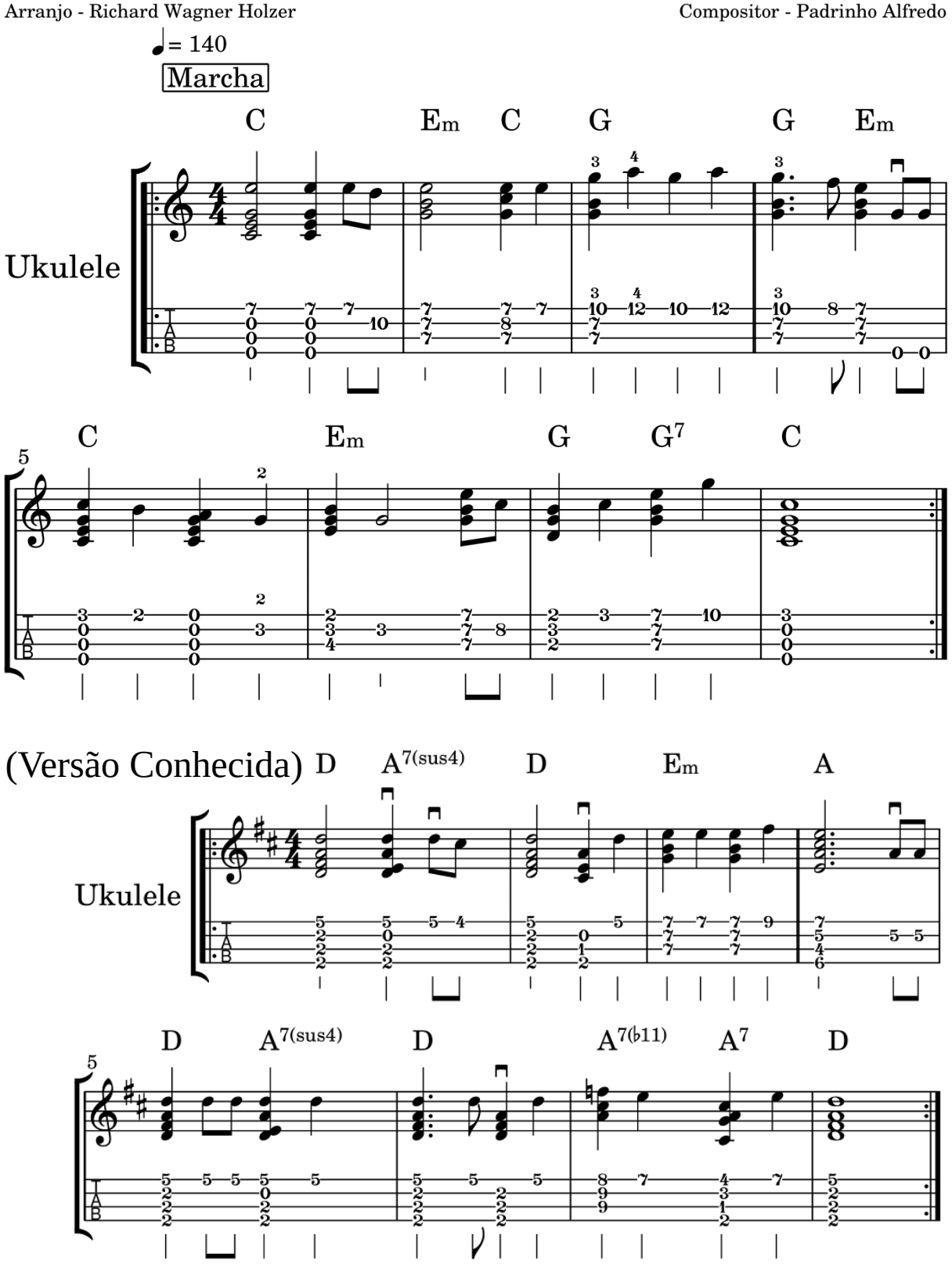

09 – Sol, Lua, Estrela

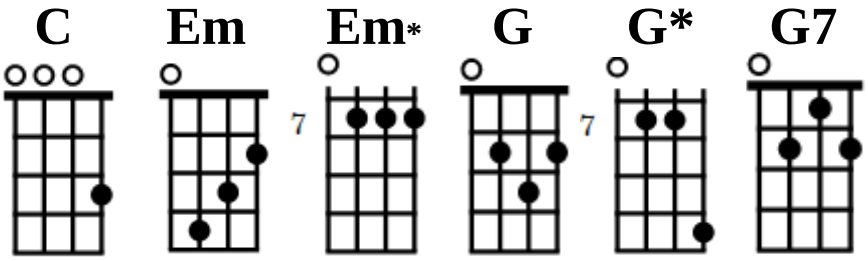

C Em* C
Sol, Lua, Estre---la
G* G* Em*
A Terra, o Vento e o Ma-a-ar
C Em
A Floresta e seus mistérios
G G7 C
Para todos estudar

Sol, Lua, Estrela
A Terra, o Vento e o Mar
É a Luz do firmamento
É só a quem eu devo amar

É só a quem eu devo amar
E me segura em meu canto
Pai, Filho e Virgem Mãe
Com o divino Espírito Santo

O divino Espírito Santo
Em todos três num só se encerra
É o tempo do apuro
Pouca paz e muita guerra

Esta paz é da Rainha
Da Floresta e do Mestre
É o princípio das dores
Meus irmãos, o tempo é este

Meus irmãos, o tempo é este
Das lembranças de Noé
Peço força a todos seres
Firmo em Marachimbé

10 - Eu, Agora, Paro E Peço

Cura I nº 10 e O Cruzeirinho nº 89

Arranjo - Richard Wagner Holzer

Compositor - Padrinho Alfredo

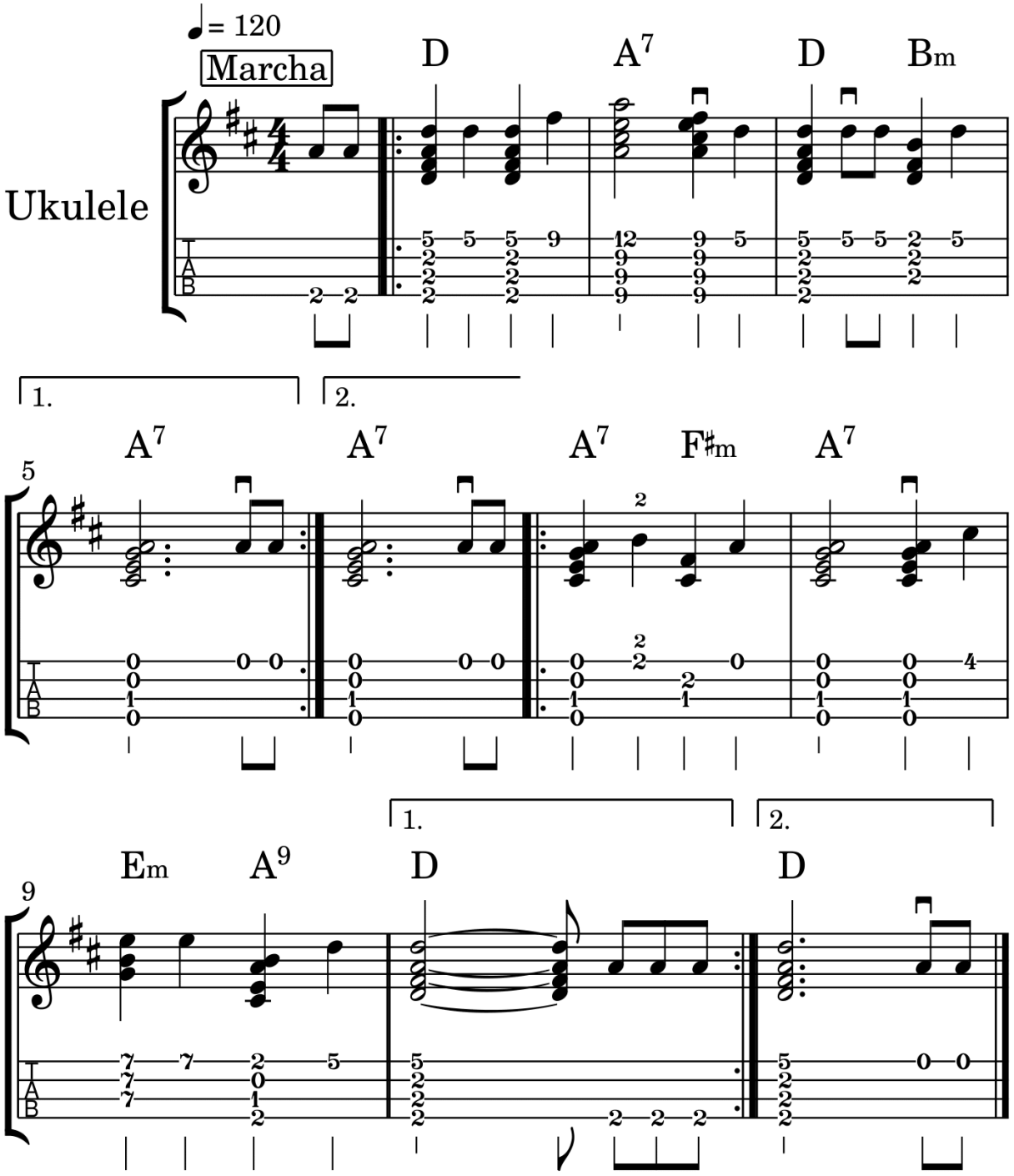

10 – Eu Agora Paro E Peço

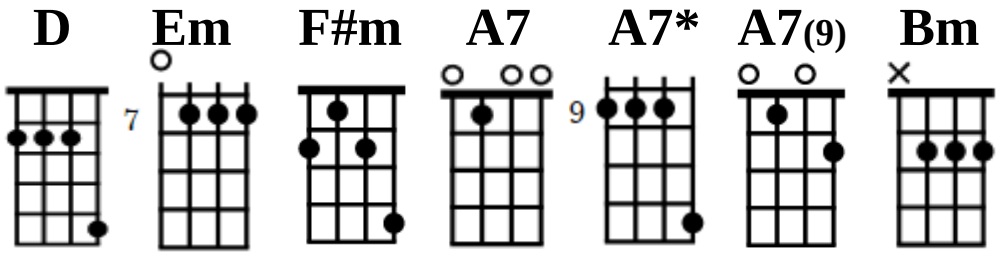

D A7*
Eu agora para o peço
D Bm A7
Peço e rogo ao Senhor Deus

A7 F#m A7
Que me dê a santa saúde
Em A7(9) D
Para todos filhos Seus

Aqui estamos pedindo
E quem responde é nosso Pai

Vossa vontade é feita
Sempre em todo lugar

Sempre estou reunindo
Para mais fácil dizer

No trabalho com firmeza
É mais fácil de vencer

Vou chamando um a um
Aqui dentro da sessão

O que tiver consciência
E deseja ser irmão

Esta prova é para todos
Nos exige este trabalho

Viver sempre com alegria
E no salão cantar hinário

11 - Eu Te Dei Uma Casa

Cura I nº 11 , Concentração nº 9 e O Justiceiro nº 143

Arranjo - Richard Wagner Holzer

Compositor - Padrinho Sebastião

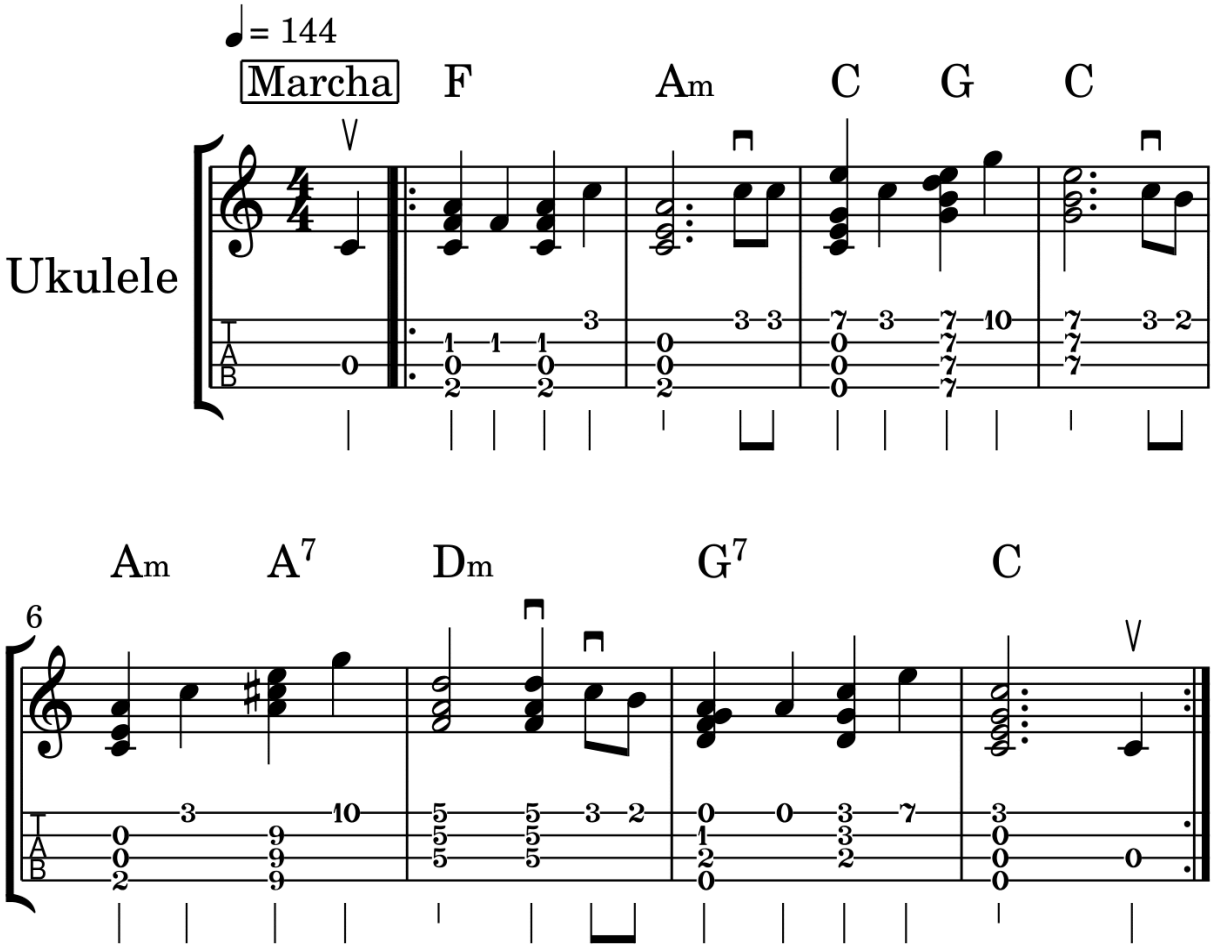

11 – Eu Te Dei Uma Casa

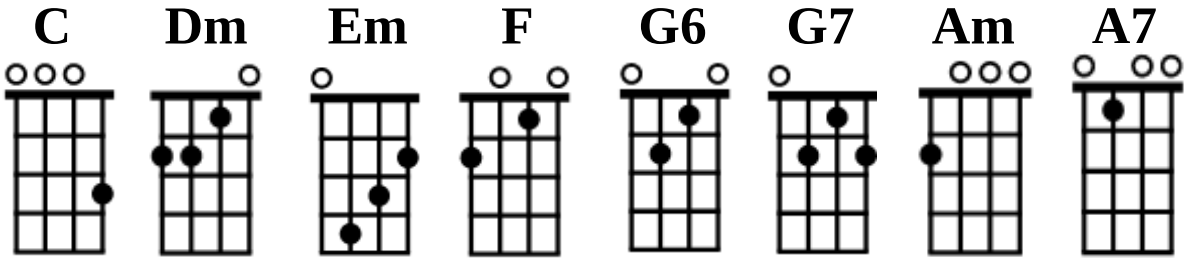

F Am
Eu peço a meu Pai
C Em
Sei que Vós tem o poder
Am A7 Dm
Perdoai as minhas culpas
G6 G7 C
Se de Vós eu merecer

Eu te dei uma casa
Que não falta ninguém
Para tu escolher
Aqueles que te convém

A estrada eu dou a todos
Para todos viajar
Ver e compreender
E ficar em seu lugar

Eu estou com Deus
Deus está em mim
Eu estando com Deus
Deus é o meu caminho

Deus é a glória
Deus a glória é
Quem é meu Salvador
É Jesus de Nazaré

Eu vivo neste mundo
Na minha direção
Olhando as coisas de Deus
E prestando bem atenção

12 - São João Na Terra

Cura I nº 12 , Concentração nº 10 e O Justiceiro nº 81

Arranjo - Richard Wagner Holzer

Compositor - Padrinho Sebastião

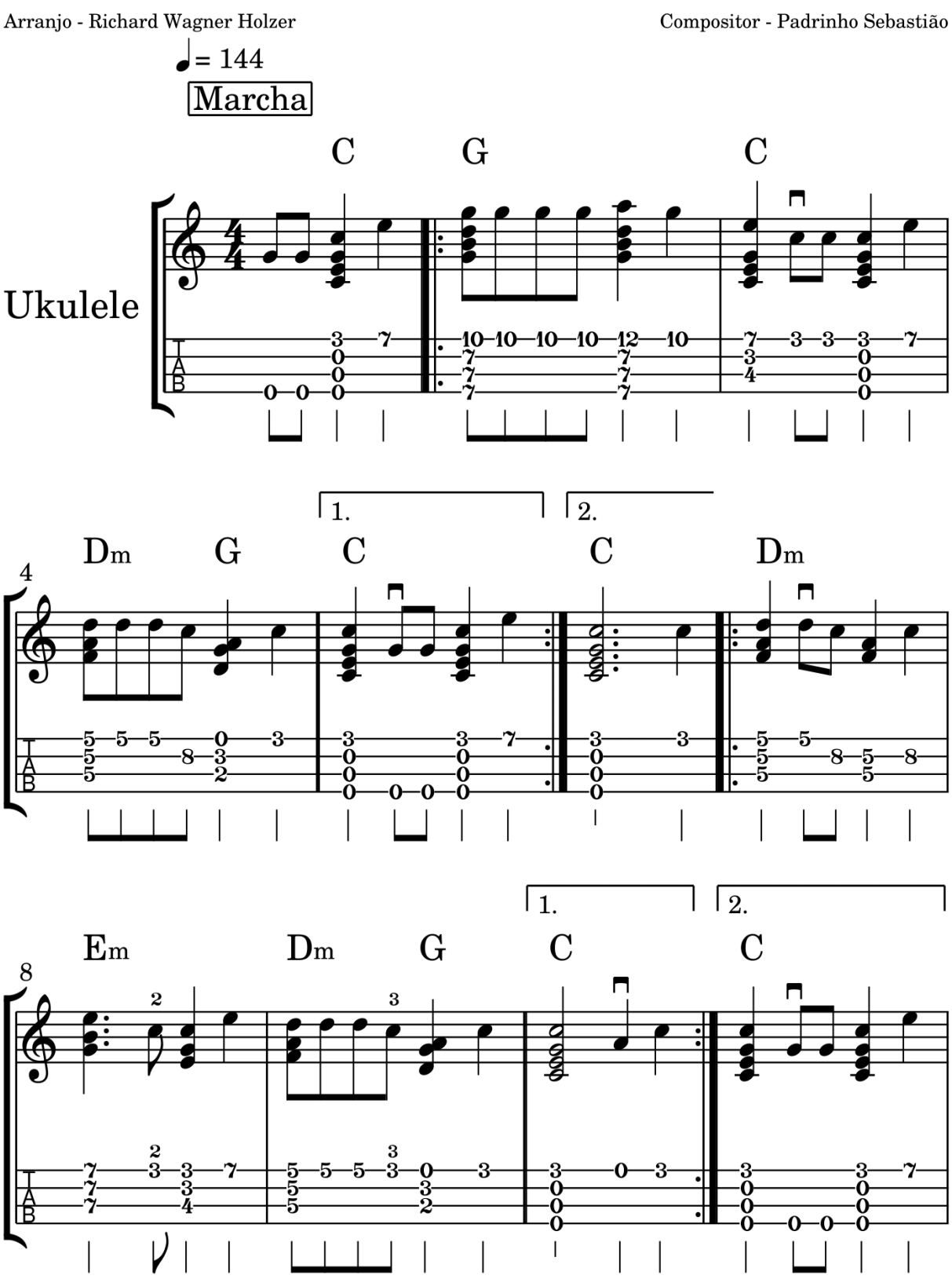

12 – São João Na Terra

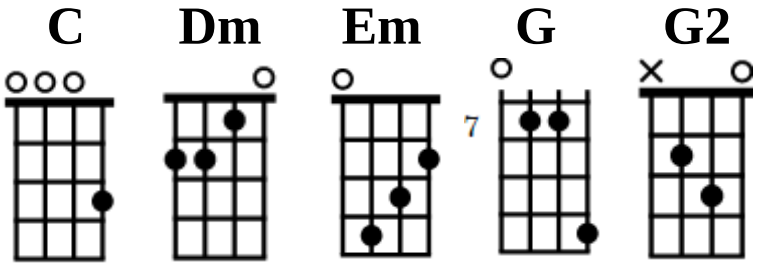

C G
Quando ouvir falar
C
De São João na terra
Dm
É sinal de guerra
G2 C
Em todo lugar

Dm
É fora
Em
De confusão
Dm
Chegou São Pedro
G2 C
Com seus dois irmãos

Os anjinhos do céu
É quem vem colher
Para ajuntar
Em um só lugar

Louvar
A meu Pai Eterno
Feliz daquele
Que bem trabalhar

13- Peço Que Vós Me Ouça

Cura I nº 13 , Oração nº 10 e O Justiceiro nº 145

Arranjo - Richard Wagner Holzer

Compositor - Padrinho Sebastião

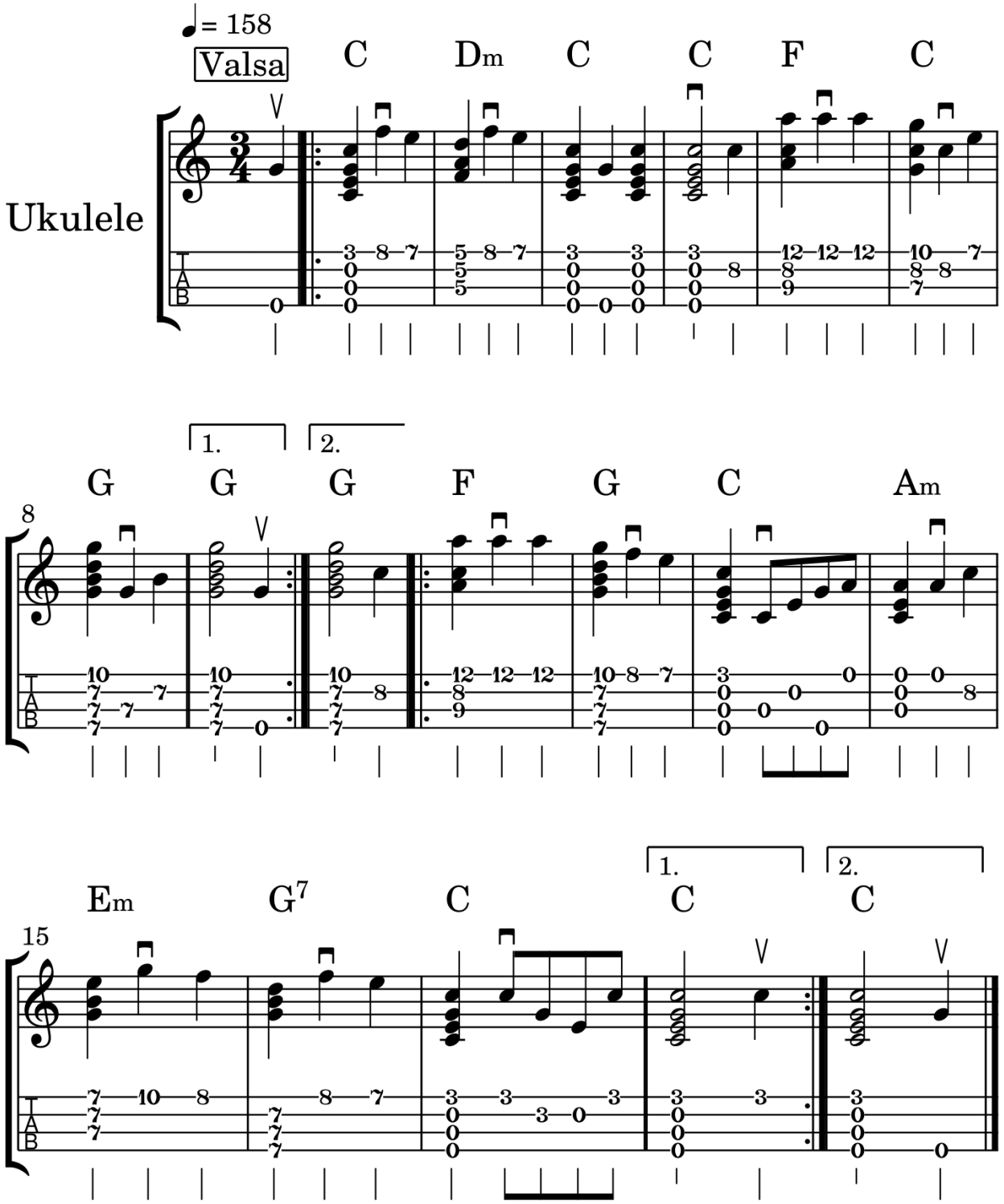

13 – Peço Que Vós Me Ouça

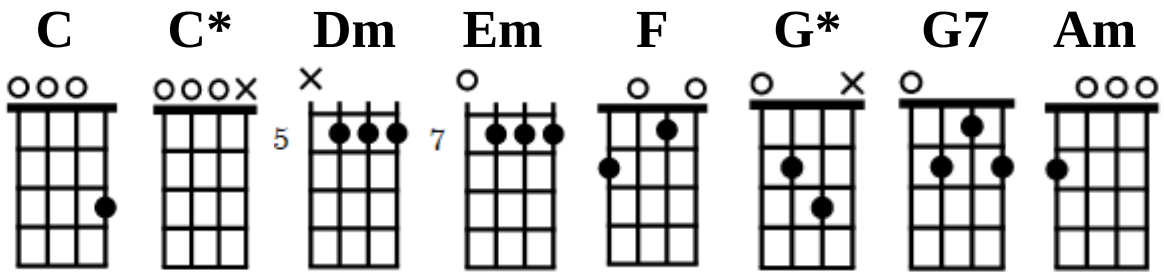

C Dm C
Meu Pai peço que Vós me ouça
F C* G*
Para eu pedir o perdão

F G* C Am
Eu peço não só para mim
Em G7 C
Para mim e os meus irmãos

Meu Pai quando for perdoar
Perdoa como lhe convém

Eu peço que vós nos perdoe
Como perdoou em Belém

A barca que corre no mar
Corre no meu coração

Aquele que aqui batiza
Batizou no rio de Jordão

CURA II

01 - Eu Vivo Na Floresta

Cura II nº 01 e O Justiceiro nº 6

Arranjo - Richard Wagner Holzer

Compositor - Padrinho Sebastião

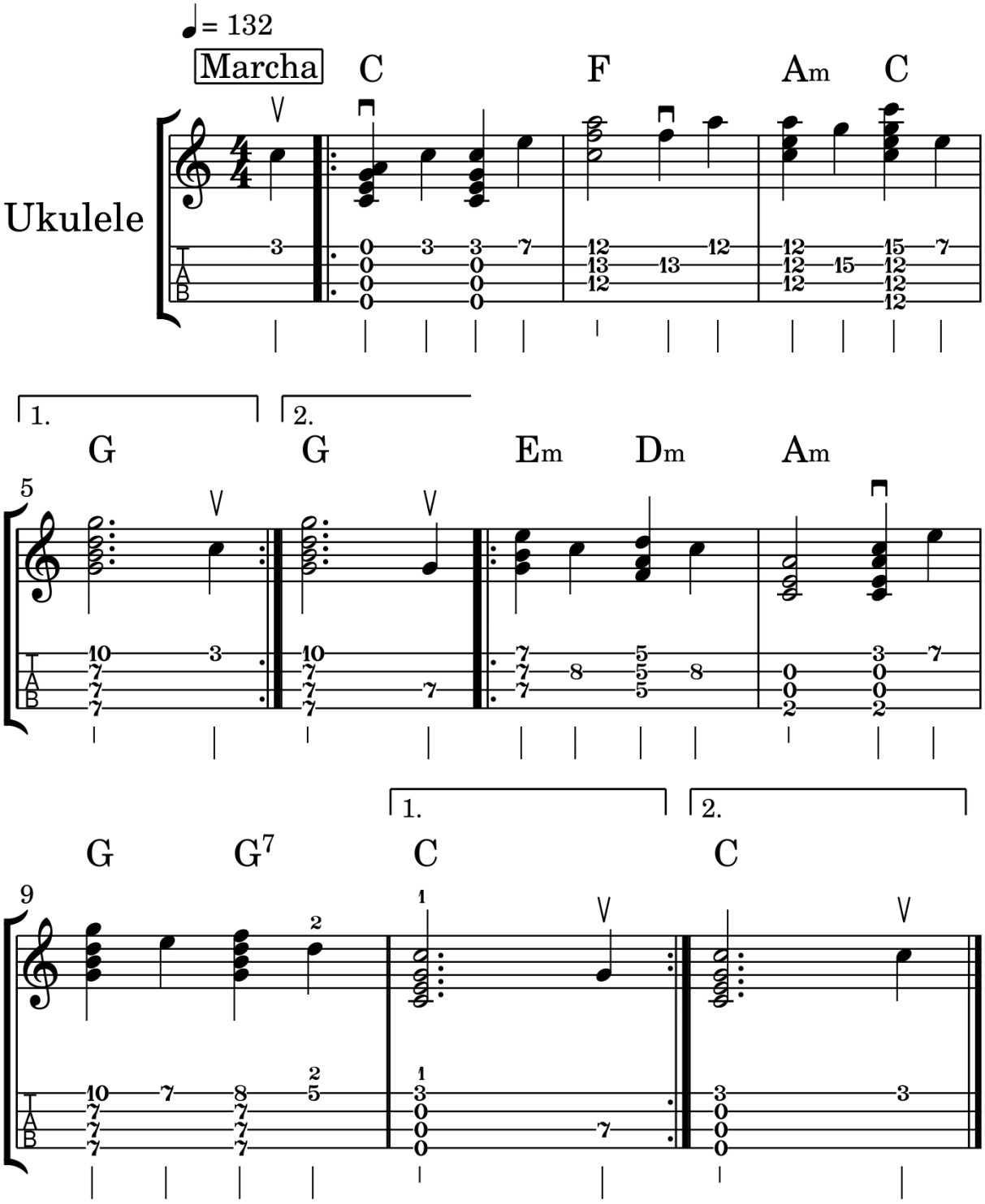

01 – Eu Vivo Na Floresta

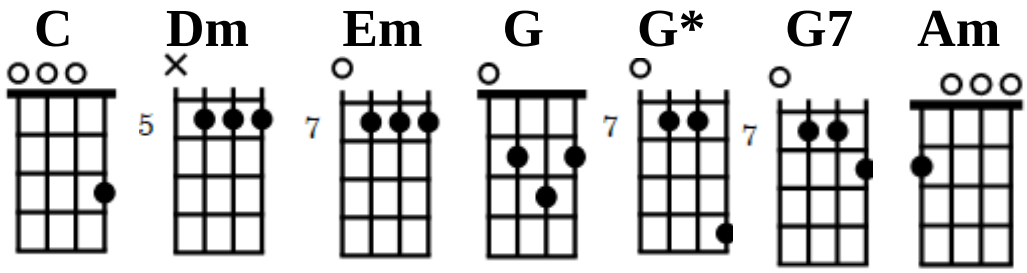

C F
Eu vivo na floresta
Am C G
Eu tenho os meus ensinos

Em Dm Am
Eu não me chamo Daime
G* G7 C
Eu sou é um ser divino

Eu sou um ser divino
Eu venho aqui para te ensinar

Quanto mais puxar por mim
Mais eu tenho que te dar

Muito eu tenho que te dar
E também tenho para te dizer

Quem tem dois olhos enxerga
Mas os cegos também vêem

Os ensinos da Rainha
Todos eles são divinal

Eles são das cortinas
Lá do alto do astral

Eu te entrego estes ensinos
Como que seja uma flor

Gravai bem no teu peito
Este tão grande amor

Este tão grande amor
É para todos os meus irmãos

Os ensinos da Rainha
E do Mestre Juramidam

Meus amigos e meus irmãos
Todos vão gostar de ver

Que aqui neste salão
Tem muito que se aprender

Aquele que não aprender
É porque não presta atenção

Muito terá que sofrer
Aqui na reunião

O Mestre e a Rainha
Eles têm um grande amor

Eles estão fazendo paz
Como Cristo Redentor

Jesus Cristo veio ao mundo
E sofreu até morrer

Mas deixou os seus ensinos
Para quem quiser aprender

02 - Princesa Janaína

Cura II nº 2 e O Justiceiro nº 7

Arranjo - Richard Wagner Holzer

Compositor - Padrinho Sebastião

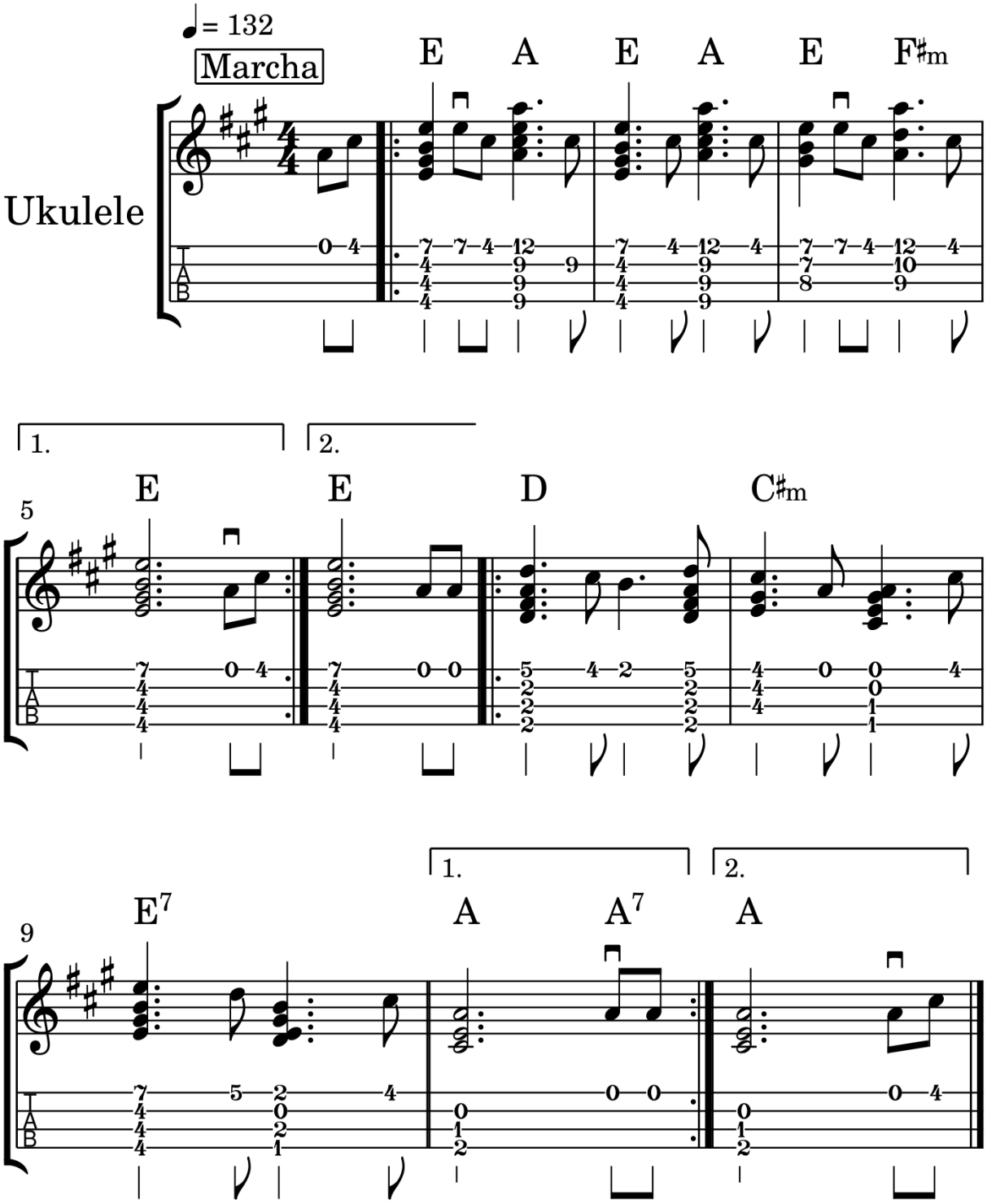

02 – Princesa Janaína

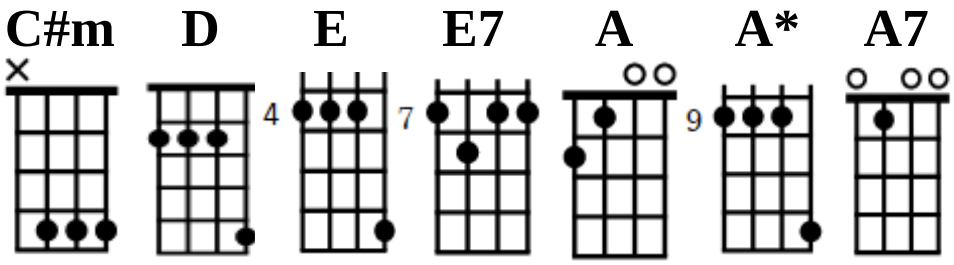

E A* E
Jesus Cristo está no céu
A* E F#m E
Está na terra, está no mar

D C#m
A Princesa Janaína
E7 A A7(A)
Ela veio para me ensinar

Os ensinos da princesa
Todos eles têm valor

Vamos louvar ao Pai Eterno
E a Jesus Cristo Redentor

Jesus Cristo foi o maior Rei
Que neste mundo habitou

Jesus Cristo está em mim
Ele é meu protetor

Jesus Cristo Filho de Deus
Ele é bom curador

Ele cura todo mundo
Que souber dar o seu valor

Estou aqui neste salão
Eu vim aqui para me curar

Peço força ao Pai Eterno
Ele é quem tem para nos dar

A Princesa Janaína
Ela tem todo valor

Ela ama ao Pai Eterno
E a Jesus Cristo Salvado

03 - Quando Tu Estiver Doente

Cura II nº 3 e O Justiceiro nº 22

Arranjo - Richard Wagner Holzer

Compositor - Padrinho Sebastião

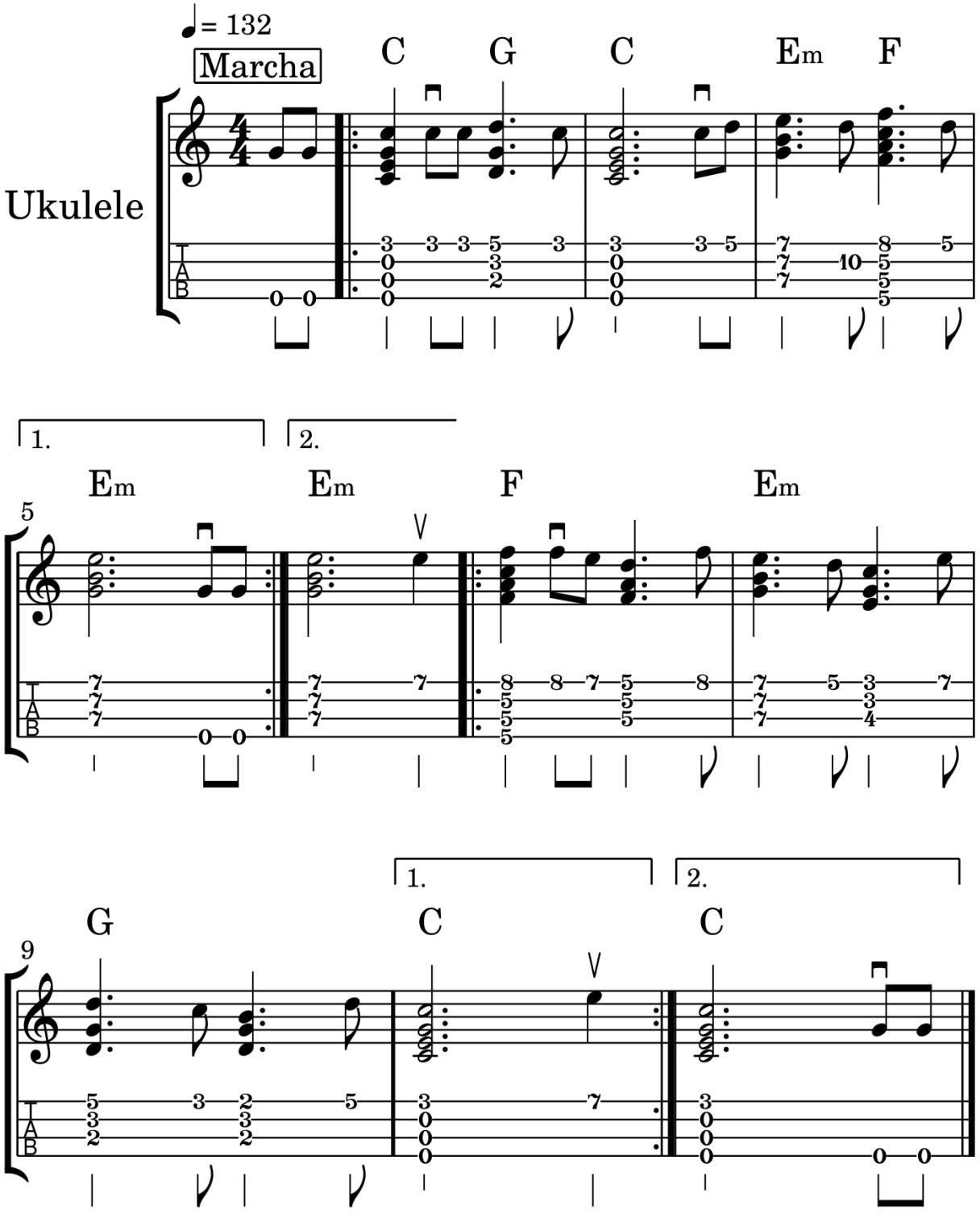

03 – Quando Tu Estiver Doente

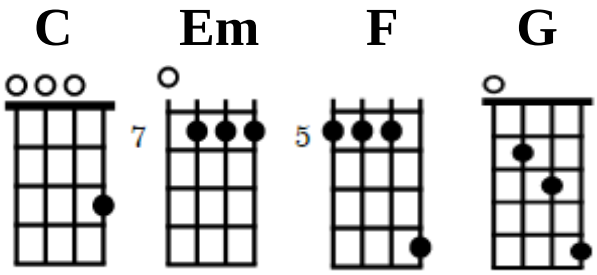

C G C
Quando tu estiver doente
Em F Em
Que o Daime for tomar

F Em
Te lembra do ser divino
G C
Que tu tomou para te curar

Te lembrando do ser divino
O universo estremeceu

A floresta se embalou
Porque tudo aqui é meu

Eu já te entreguei
Agora vou realizar

Se fizeres como eu te mando
Nunca hás de fracassar

Tu já viste o meu brilho
E já sabes quem eu sou

Agora eu te convido
Para ires aonde estou

04 - Peço Força

Cura II nº 4 e O Justiceiro nº 47

Arranjo - Richard Wagner Holzer

Compositor - Padrinho Sebastião

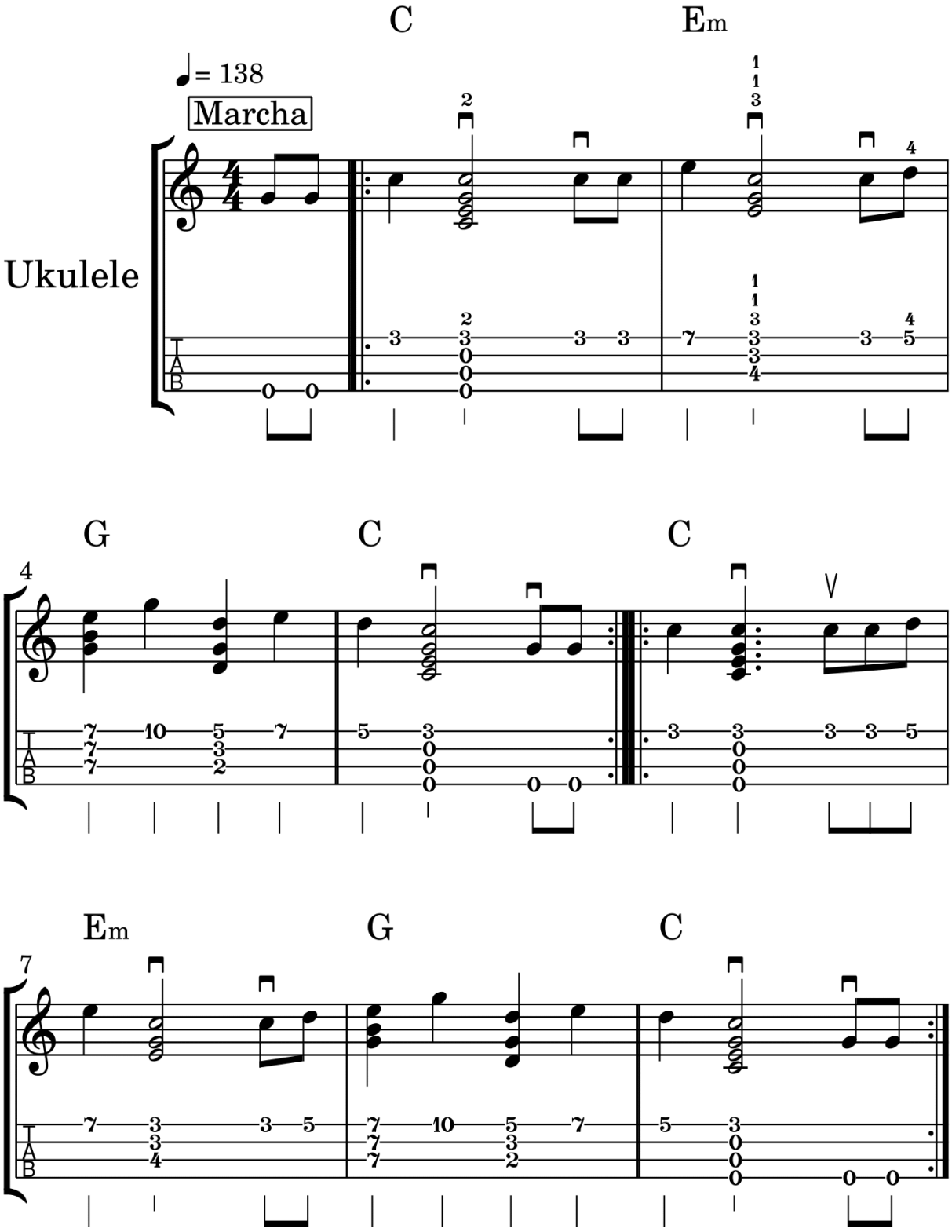

04 – Peço Força

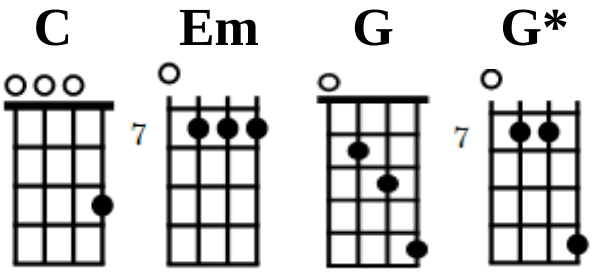

C Em
Peço força, lá vem força
G* G C
Deus do céu foi quem mandou

Jesus Cristo está comigo
Ele é meu protetor

Jesus Cristo está na terra
Ele é bom curador

Ele cura quem lhe procura
Pois Ele é o triunfador

Ele cura quem lhe procura
Conforme o seu merecer

Que nem todos estão nas graças
Para as curas receber

05 - Beija-Flor

Cura II nº 5 e O Justiceiro nº 63

Arranjo - Richard Wagner Holzer

Compositor - Padrinho Sebastião

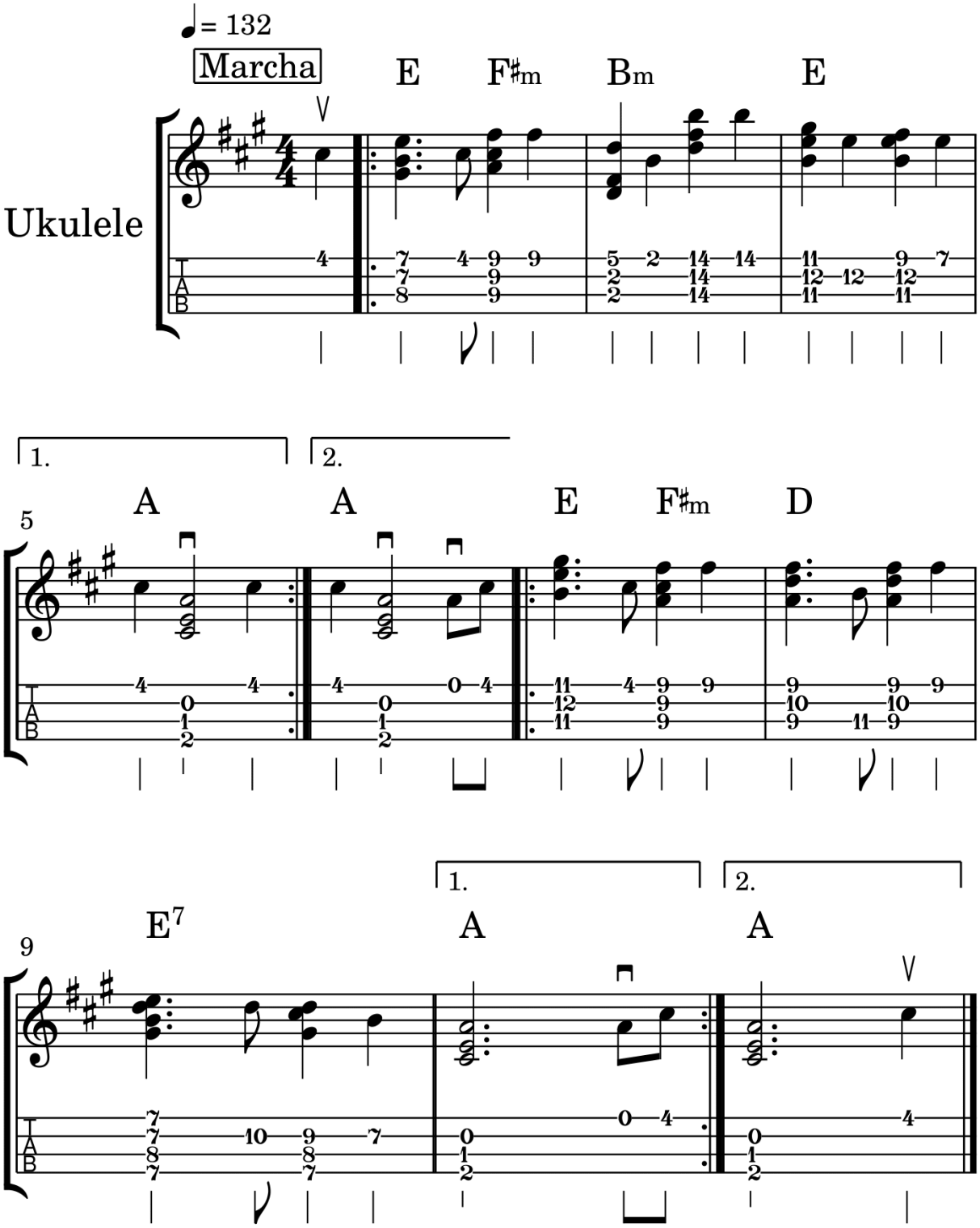

05 – Beija-Flor

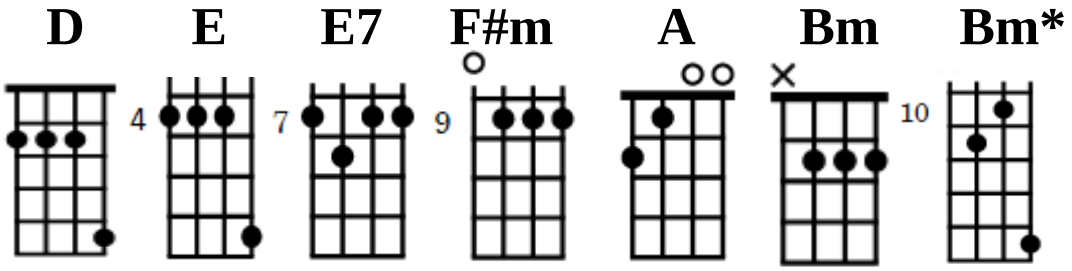

E F#m Bm
É Beija, é Beija-Flor
Bm* E A
Que minha Mãe me entregou

E F#m D
Para afastar as doenças
E7 A
De quem for merecedor

Meu Mestre está comigo
Pois ele é meu amor

É no céu e na terra
Jesus Cristo Salvador

Oh meu Juramidam
Foi Ele quem me mandou

Para relembrar lembranças
Da salvação do amor

Meu Mestre está comigo
Mesmo aqui aonde estou

É a glória do meu Pai
Jesus Cristo Redentor

Eu digo tá, eu digo tá
Eu digo tá e aqui estou

Eu não me esqueço, eu só me lembro
Do meu Mestre Ensinador

06 - Deus É Para Todos

Cura II nº 06 e O Justiceiro nº 115

Arranjo - Richard Wagner Holzer

Compositor - Padrinho Sebastião

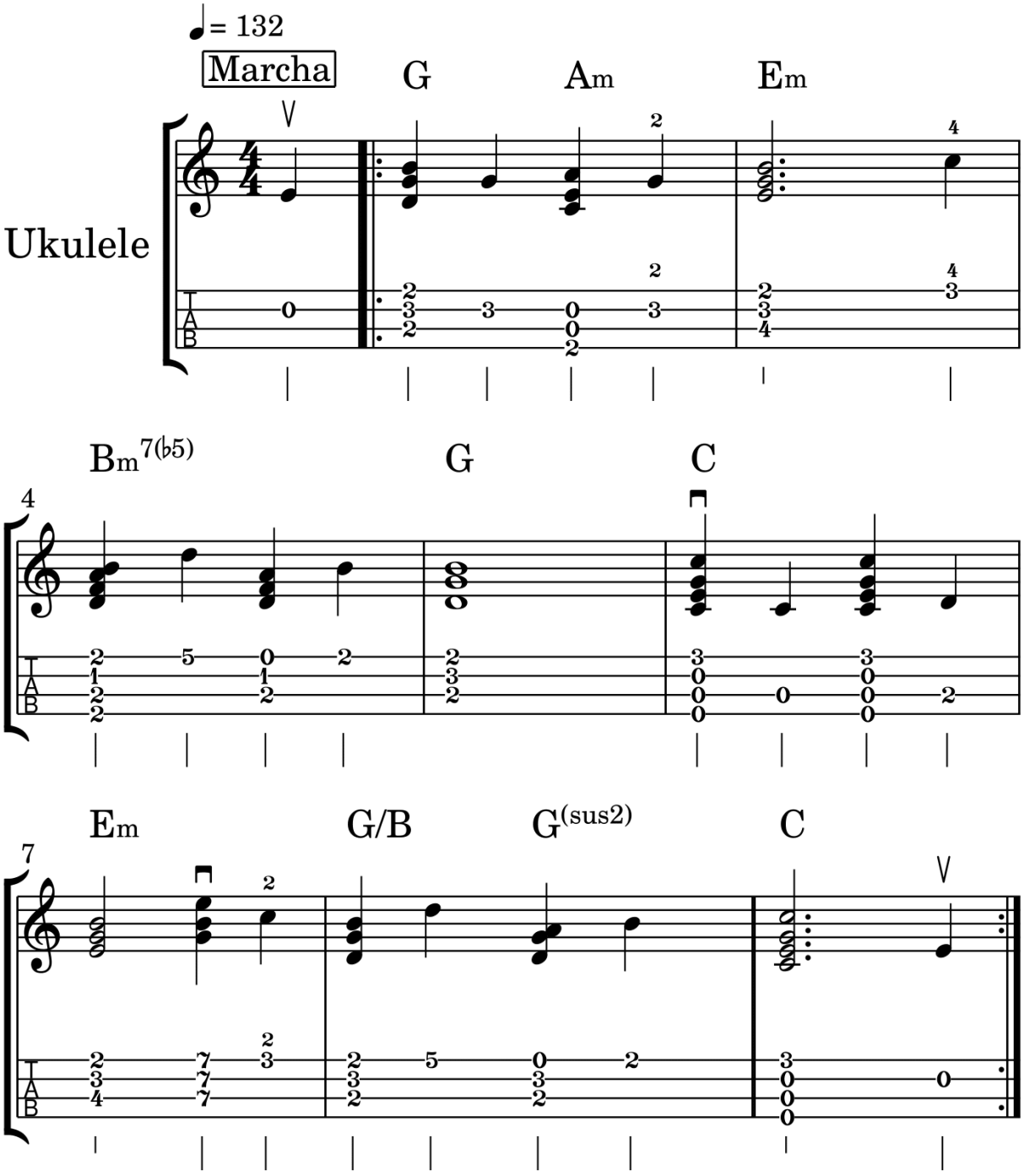

06 – Deus É Para Todos

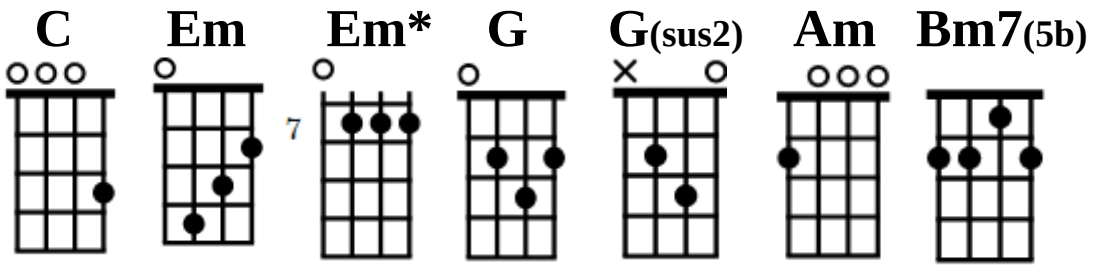

G Am Em
Eu vim para lembrar
Bm7(5b) G
Eu tenho que dizer
C Em
Deus é para todos
G G(sus2) C
Não se pode es--colher

Do que vive o Eterno
É do Vosso grande amor
E da onde vem a luz
É do nosso Salvador

Meu Pai e minha Mãe
Todo mundo vê
Vêem mas não sabem
Ficam por saber

07 - Eu Invoco Meu Mestre

Cura II nº 7 e O Justiceiro nº 123

Arranjo - Richard Wagner Holzer

Compositor - Padrinho Sebastião

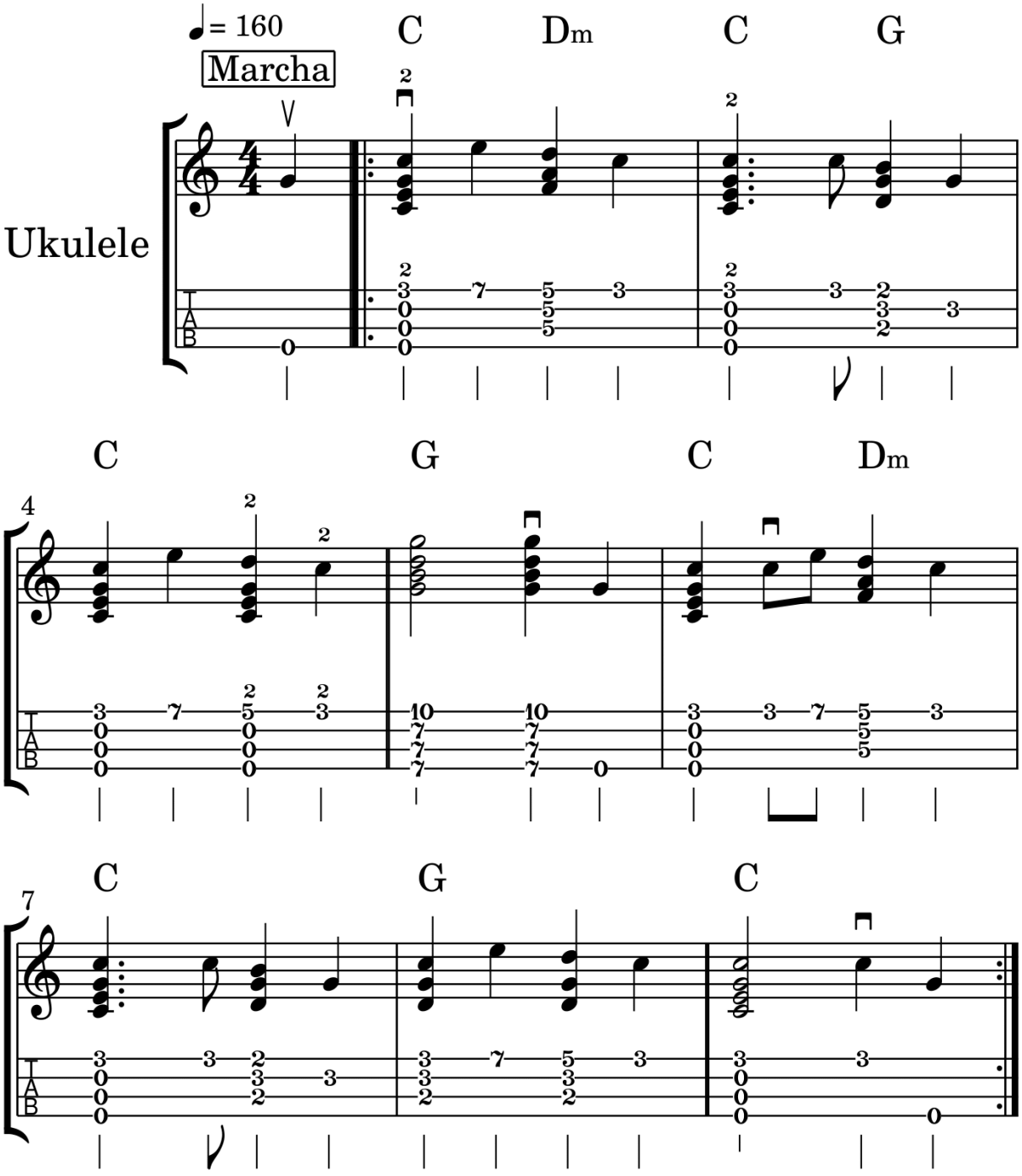

07 – Eu Invoco Meu Mestre

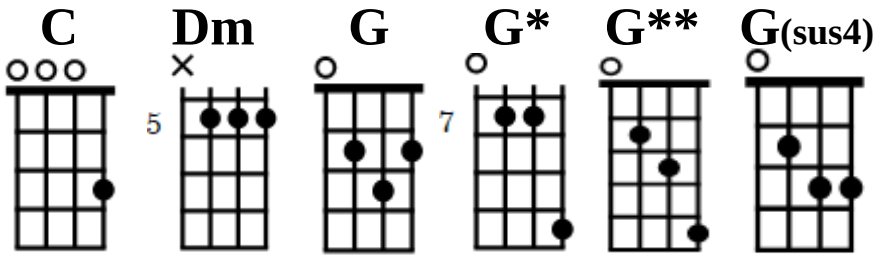

C Dm C
Eu invoco o meu Mestre
G C G*
Quando me acho doente
C Dm C
Recebo a minha saúde
G(sus4) G** C
É de Deus Onipotente

Levanto a minha bandeira
Mostrando o meu valor
Andando por minha estrada
Por onde o Mestre andou

Quem quiser pode correr
Mas eu vim testemunhar
Me chamam de mentiroso
Mas meu Pai e minha Mãe lá está

Sou filho da verdade
Mas não querem me escutar
O mundo de ilusão
Como é que vai ficar

08 - Cuidado No Julgamento

Cura II nº 8 e O Justiceiro nº 134

Arranjo - Richard Wagner Holzer

Compositor - Padrinho Sebastião

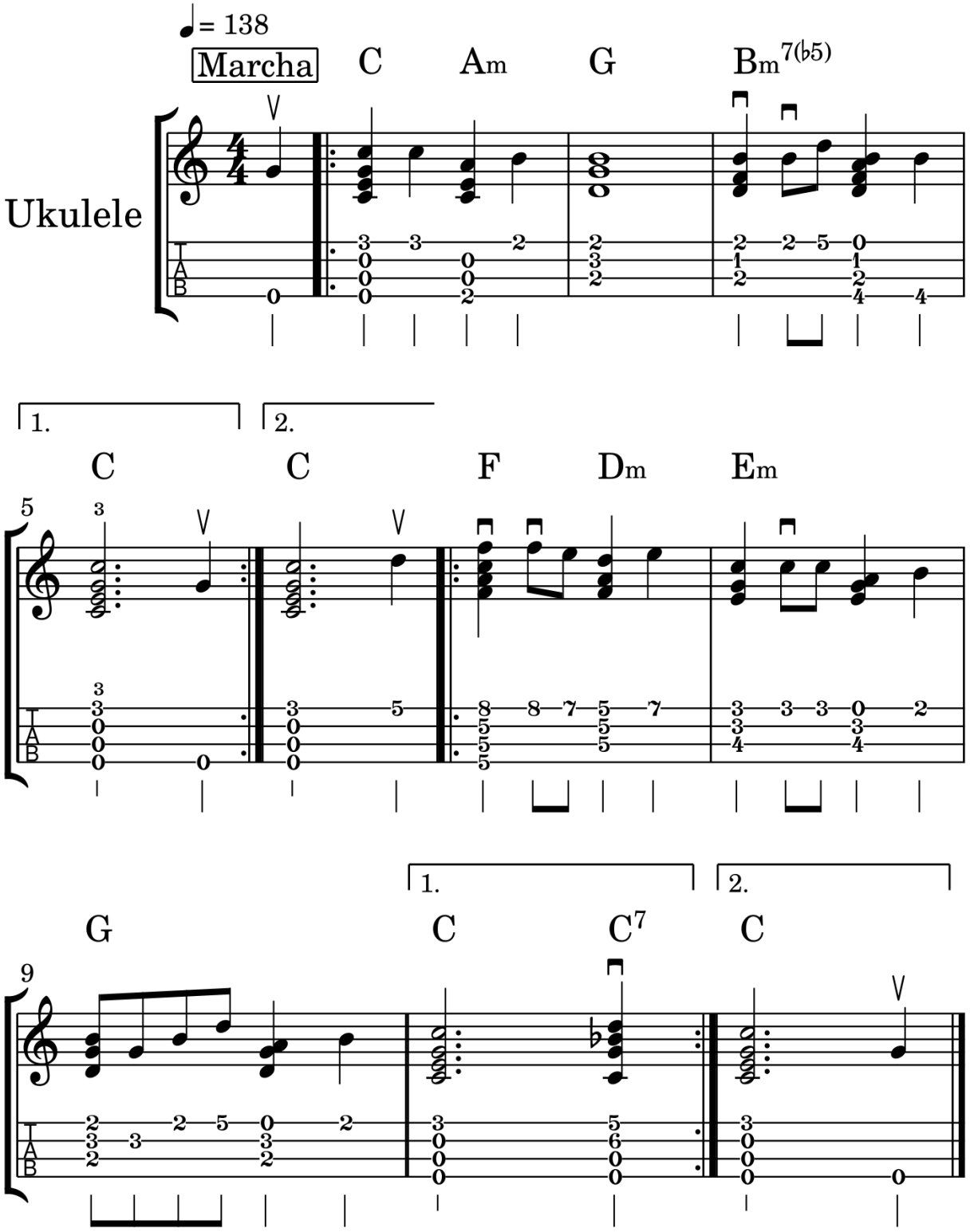

08 – Cuidado No Julgamento

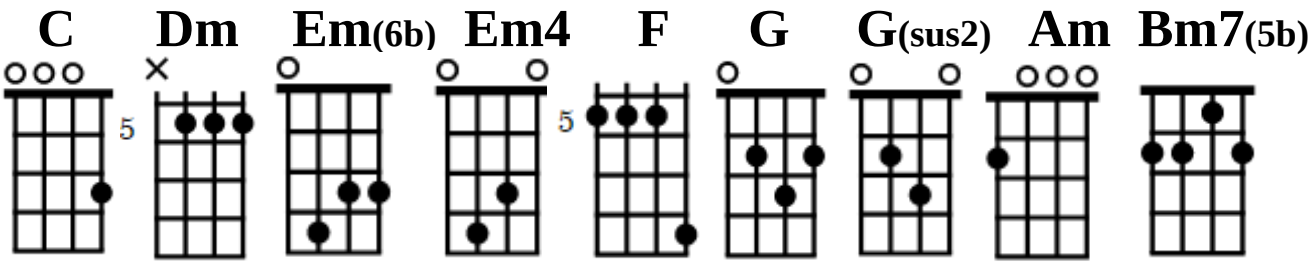

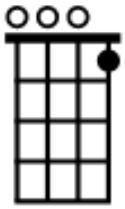

C Am G
Eu chamo os meus irmãos
Bm7(5b) C
Para justificar

F Dm Em(6b)
Cuidado no julgamento
Em4 G G(sus2) C C7(C)
Para ser julgado e ficar em seu lugar

Não fale de coisas sérias
Não sejas blasfemador

Dizendo que estão com Cristo
Estão longe do Salvador

Eu amo a meu Pai
Aqui eu vou chamar

Quem ama coisa à-toa
Perante a verdade vem se envergonhar

Não quero mal a ninguém
A todos eu tenho amor

Eu amo a Jesus Cristo
O nosso Mestre Imperador

09 - Sou Luz

Cura II nº 9 e O Justiceiro nº 100

Arranjo - Richard Wagner Holzer

Compositor - Padrinho Sebastião

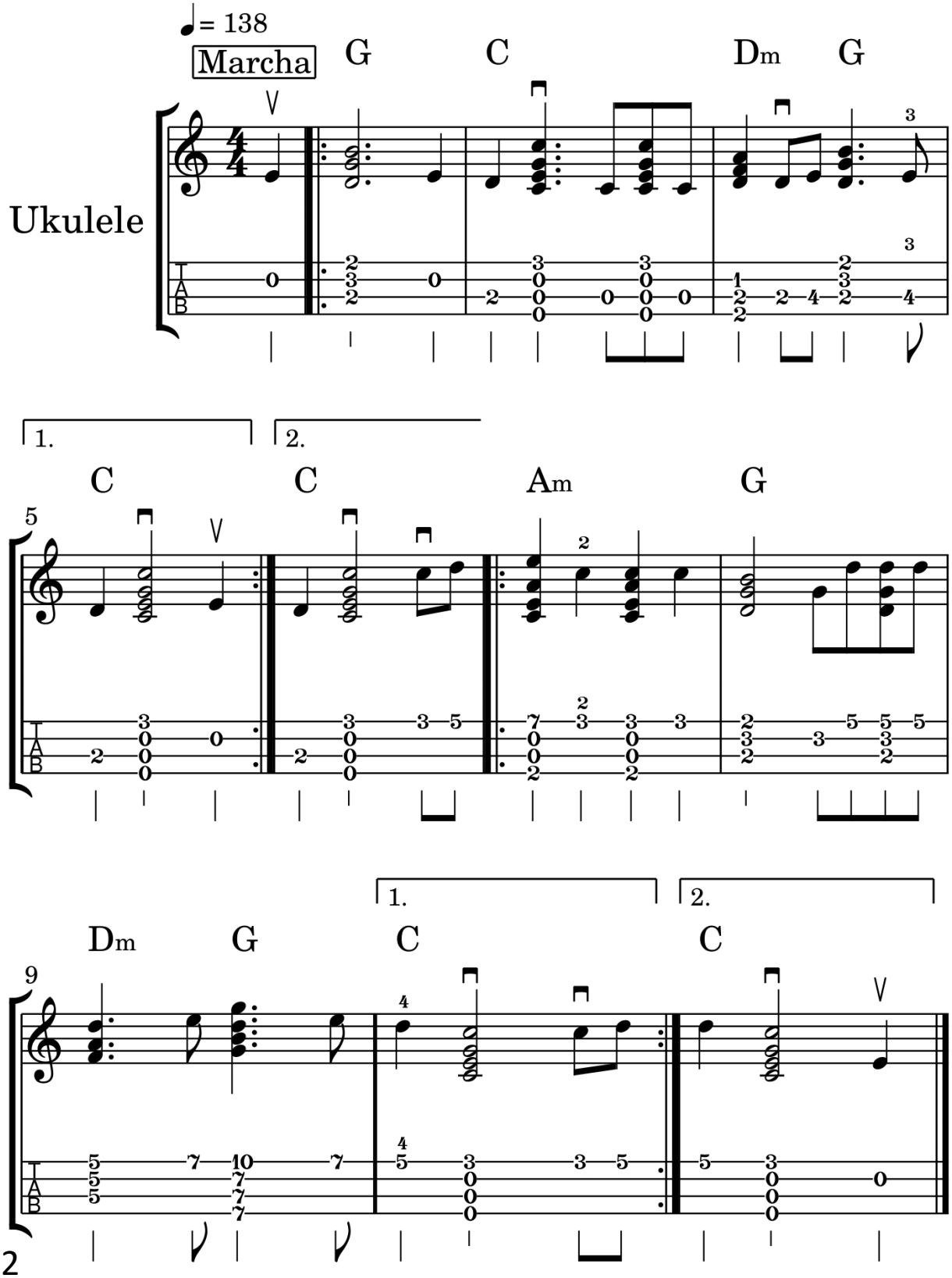

09 – Sou Luz

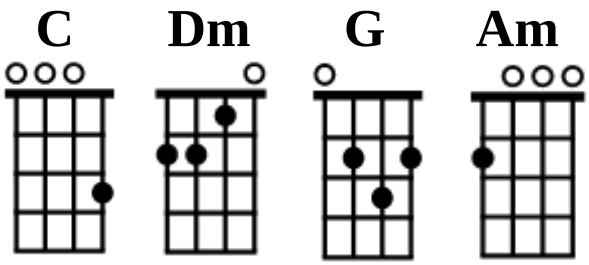

G C
Sou luz, dou luz
Dm G C
E faço tudo iluminar

Am G
Vejo meu Pai nas alturas
Dm G C
E o Poder aonde está

A força está comigo
Falo perante o Poder

Faço o que Tu me pedes
Eu quero ver estremecer

O amor eterno
Gravei no coração

De Vós eu recebo os ensinos
Para explandir para os meus irmãos

Assim é que meu Pai quer
Perante este Poder

Não fazem o que Ele pede
E todos querem merecer

10 - Tão Bonito É Meu Pai

Cura II nº 10 e O Justiceiro nº 101

Arranjo - Richard Wagner Holzer

Compositor - Padrinho Sebastião

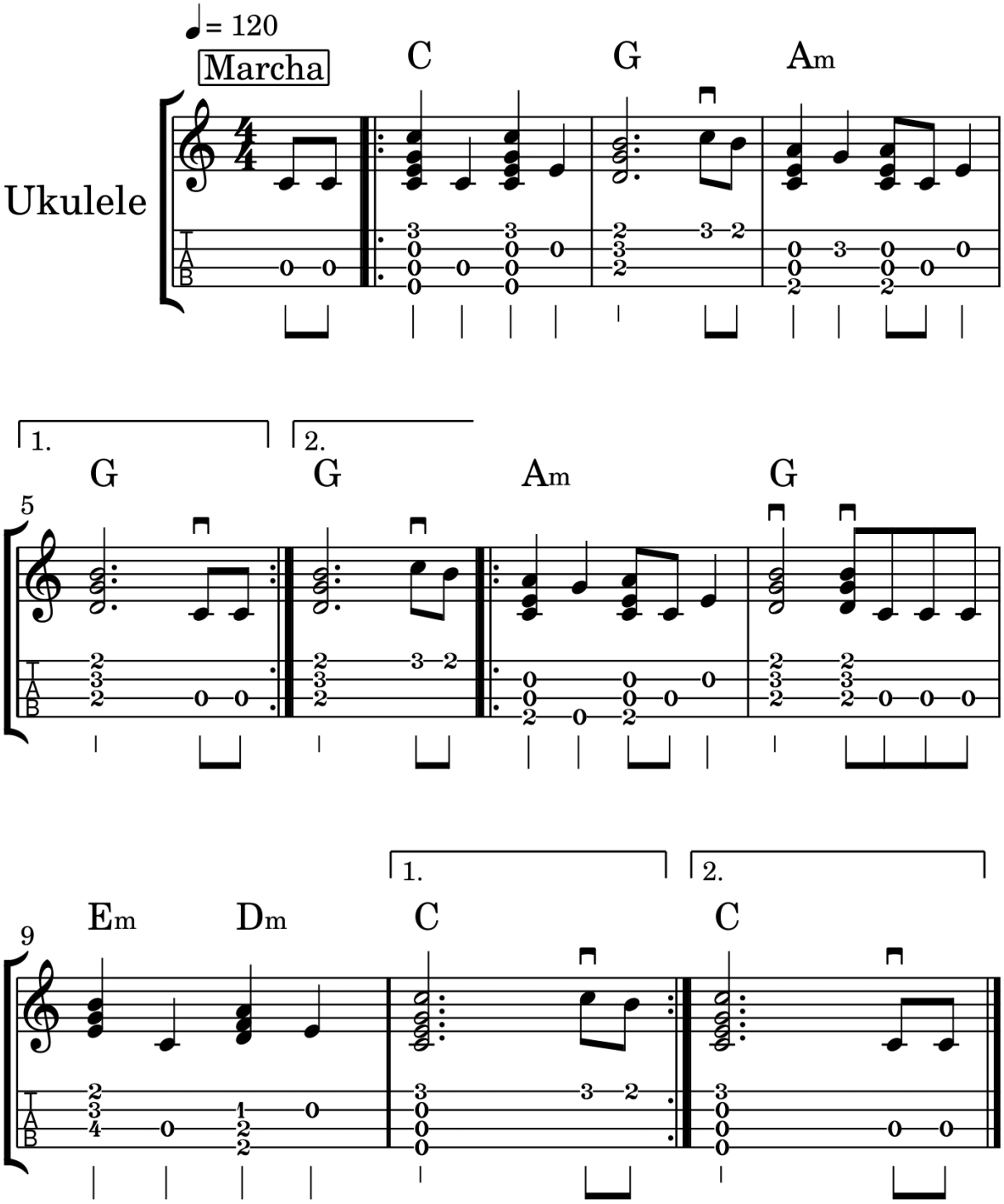

10 – Tão Bonito É Meu Pai

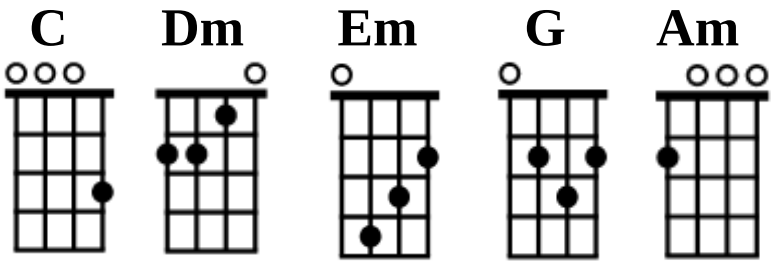

C G
Tão bonito é meu Pai
Am C
É meu Mestre ensinador

Am G
Vamos receber a glória
Em Dm C
Do nosso Mestre curador

A força do meu Pai
Quem duvida é o pecador

Não se lembram do que fizeram
Assassinaram o Salvador

Levaram Ele para a frente
Sem ter dó, sem ter amor

Procurando os seus discípulos
E Todos se afugentou

Aqui eu vim lembrar
Tudo o que já se passou

Peço que ninguém se esqueça
Do nosso Mestre zelador

11 - Eu Entrei Em Entendimento

Cura II nº 11 e O Cruzeirinho nº 67

Arranjo - Richard Wagner Holzer

Compositor - Padrinho Alfredo

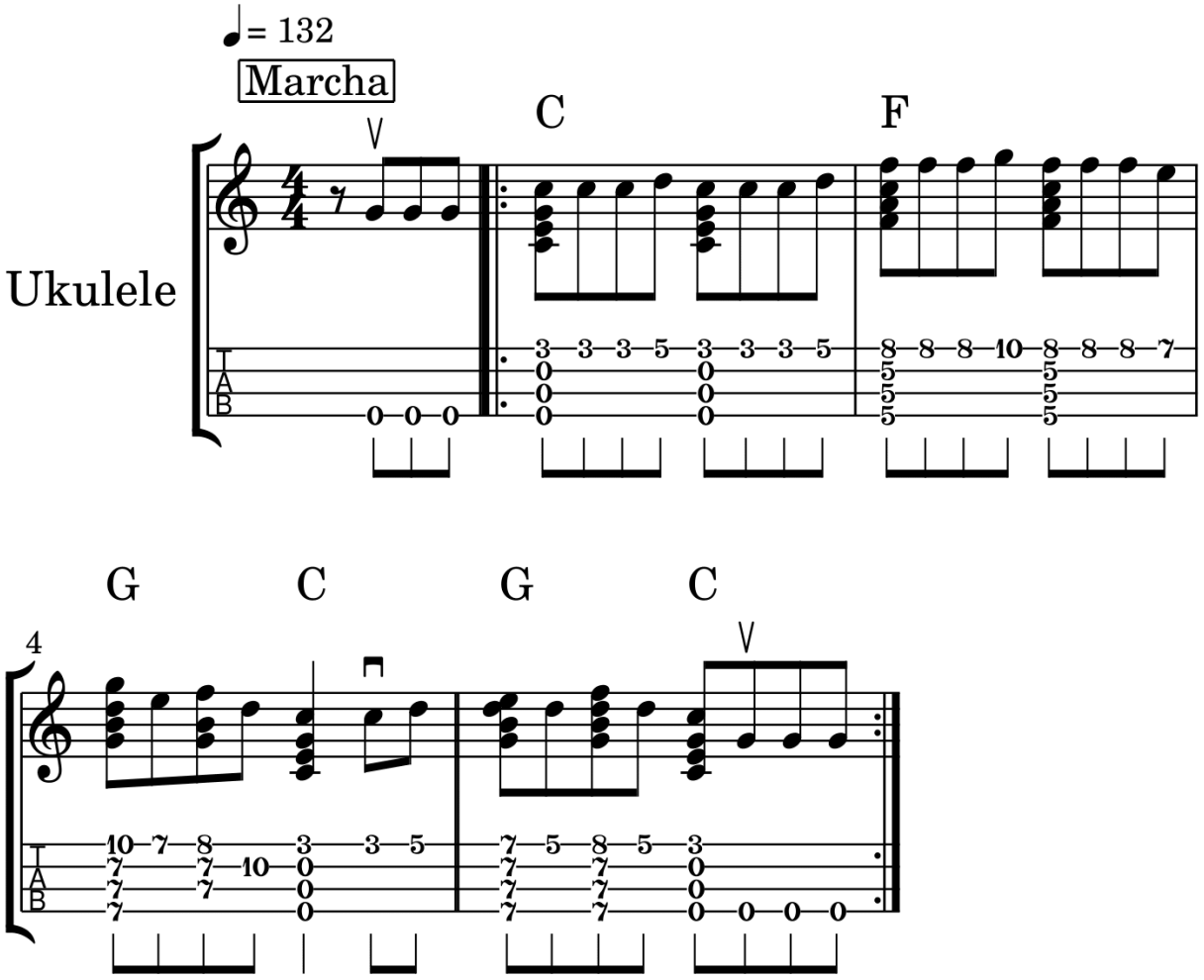

11 – Entrei Em Entendimento

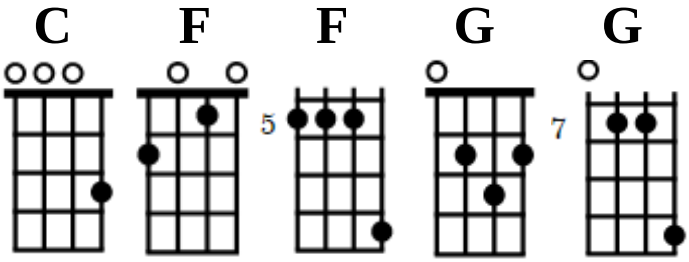

C
Eu entrei em entendimento
F
Entre meu eu e matéria
G C
Sou luz expulso doença
G C
E destrincho a causa dela

Essa força eu recebi
Essa força eu tenho em mim
Reparto com meus irmãos
Todos que fizerem assim

Todos que fizerem assim
Assim como meu Pai é
Todos estão avisados
Desde o tempo de Noé

Vejo a batalha fechada
Firmo bem a minha espada
Se acordem meus irmãos
Para vencer a jornada

12 - O Daime É O Daime

Cura II nº 12 , O Cruzeirinho nº 84 e Hinos De Despacho nº 1

Arranjo - Richard Wagner Holzer

Compositor - Padrinho Alfredo

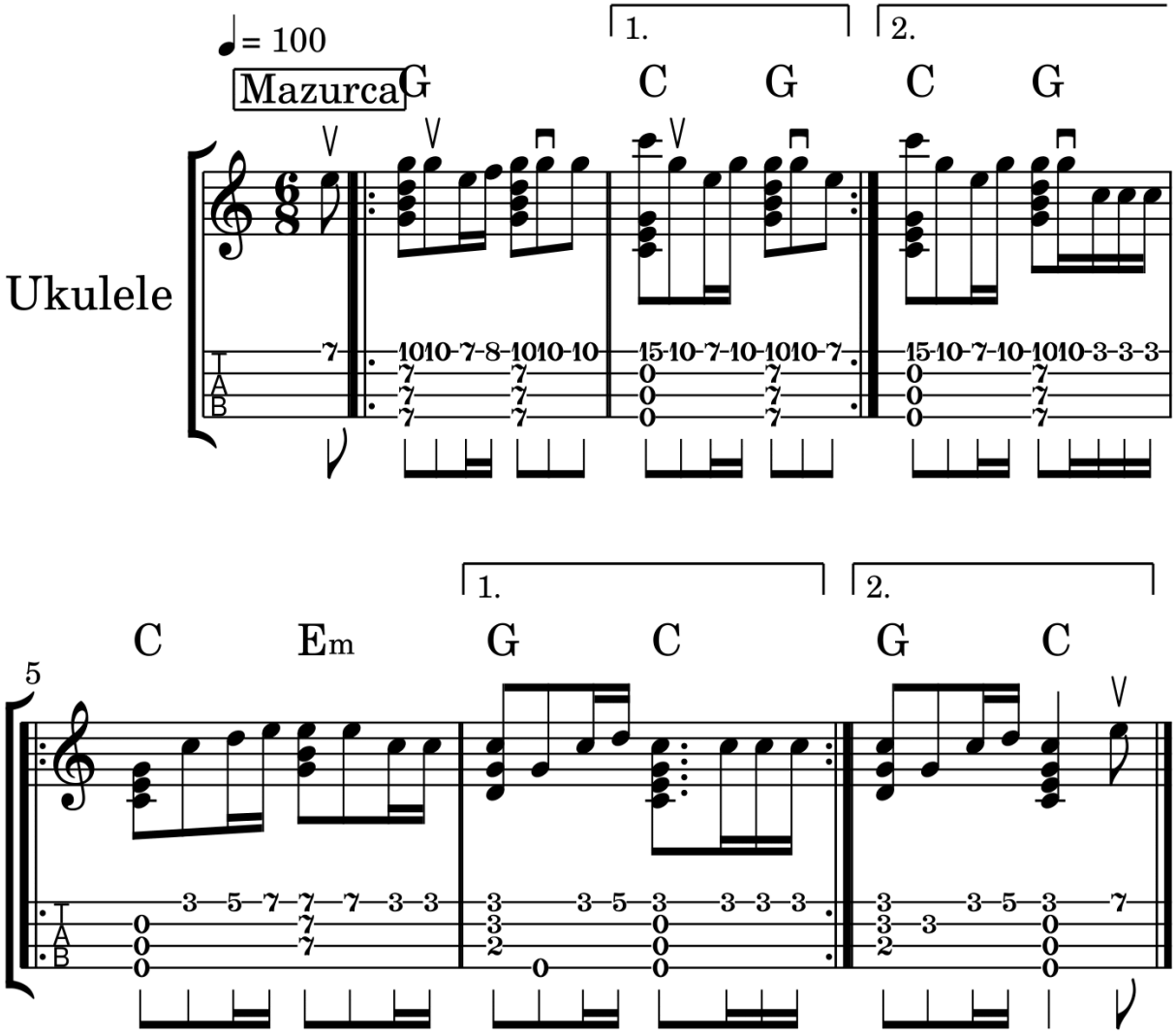

12 – O Daime É O Daime

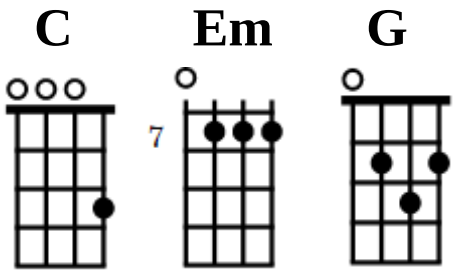

G
O Daime é o Daime
C G
Eu estou afirmando

C Em
É o Divino Pai Eterno
G C
E a Rainha Soberana

O Daime é o Daime
O professor dos professores

É o Divino Pai Eterno
E seu Filho Redentor

O Daime é o Daime
O Mestre de todos ensinos

É o Divino Pai Eterno
E todos seres divinos

O Daime é o Daime
Eu agradeço com amor

É quem me dá a minha saúde
E revigora o meu amor

Agradeço ao Santo Daime
Agradecendo a todos seres

E quem me manda agradecer
É o meu Pai verdadeiro

13 - Eu Vou Me Levantar

Cura II nº 13 , A Arca De Noé nº 41 e Os Chamados - Trabalho de Cura nº 17

Arranjo - Richard Wagner Holzer

Compositor - Madrinha Tetê

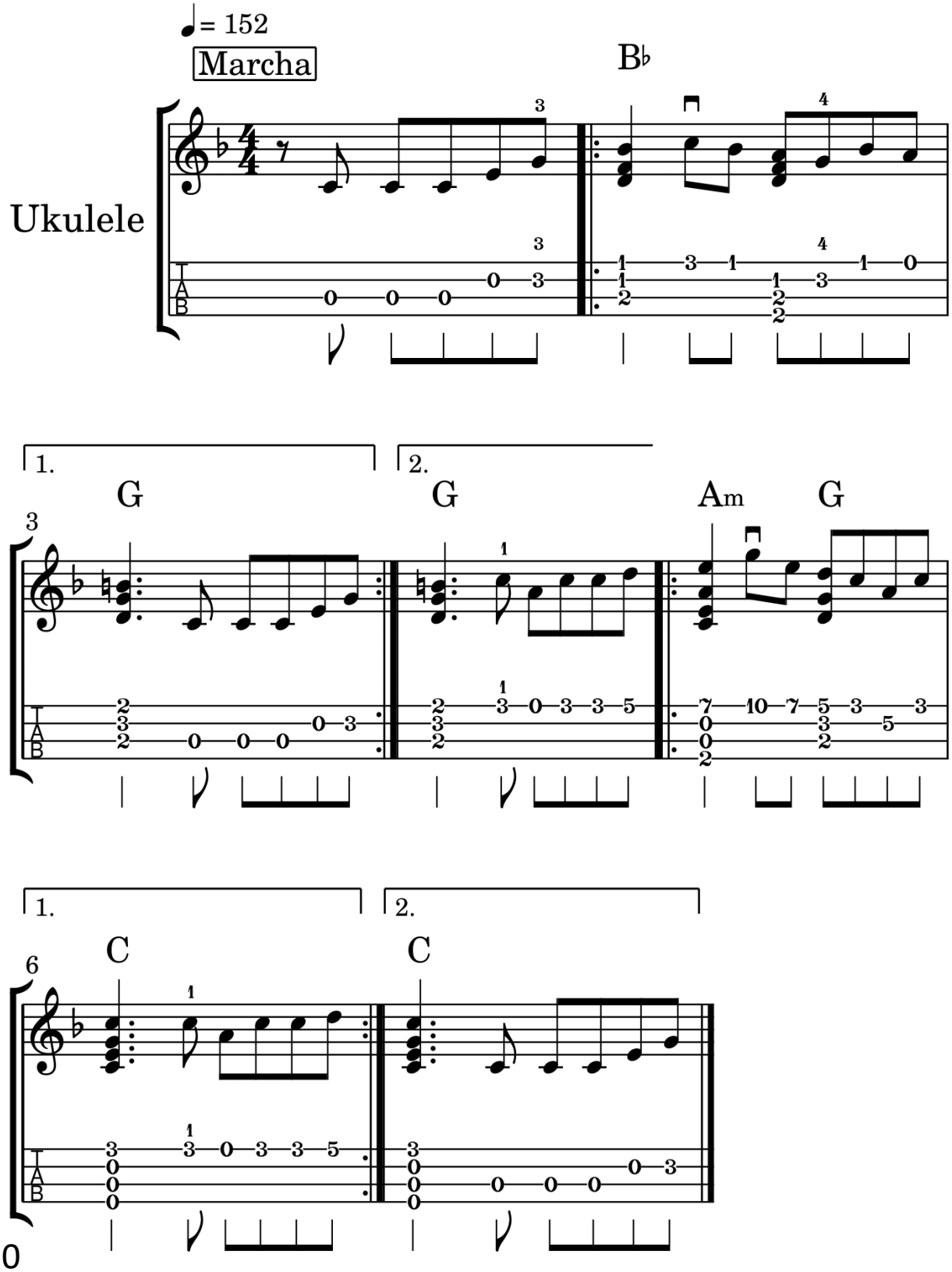

13 – Eu Vou Me Levantar

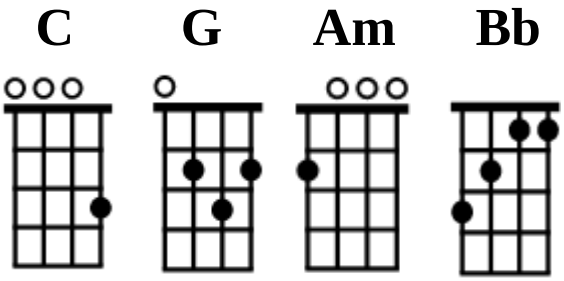

Bb
Eu vou me levantar
G
Com ajuda do Senhor

Am
Peguei na minha espada
G C
Foi para guerrear

Esta força quem me deu
Foi o Mestre Juramidam

Para eu me levantar
Com a espada na mão

Curo tudo, expulso tudo
Com o poder do Pai Eterno

E da Virgem Soberana
E do divino Espírito Santo

14 - Meu Mestre Me Cure

Cura II nº 14 e Lua Branca nº 3

Arranjo - Richard Wagner Holzer

Compositor - Madrinha Rita

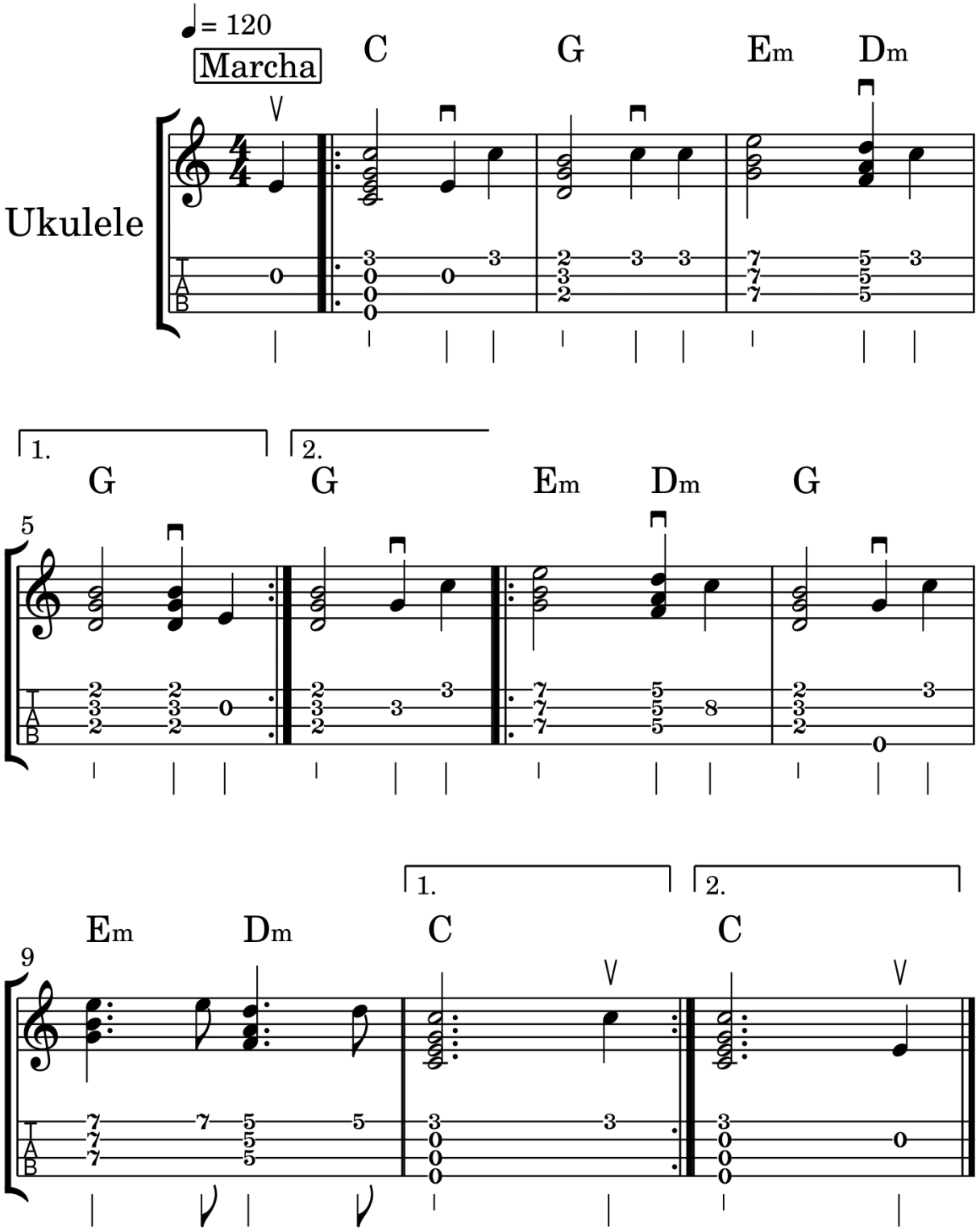

14 – Meu Mestre Me Cure

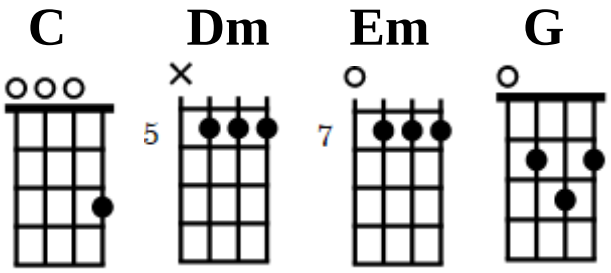

C G
Meu Mestre me cure
Em Dm G
Meu Mestre me olhe

Em Dm G
Meu Mestre me ensine
Em Dm C
Me dê a Santa Glória

Eu peço a meu Mestre
Com fé de alcançar

Meu Mestre me leve
Ao reino celestial

Filha te corrijas
Para ser perdoada

E venha que Eu te levo
Ao reino celestial

Meu Mestre na frente
Eu vou acompanhar

Com fé em meu Mestre
Eu tenho que alcançar

15 - É Pedindo E Rogando

Cura II nº 15 , Oração nº 4 e Lua Branca nº 13

Arranjo - Richard Wagner Holzer

Compositor - Padrinho Sebastião

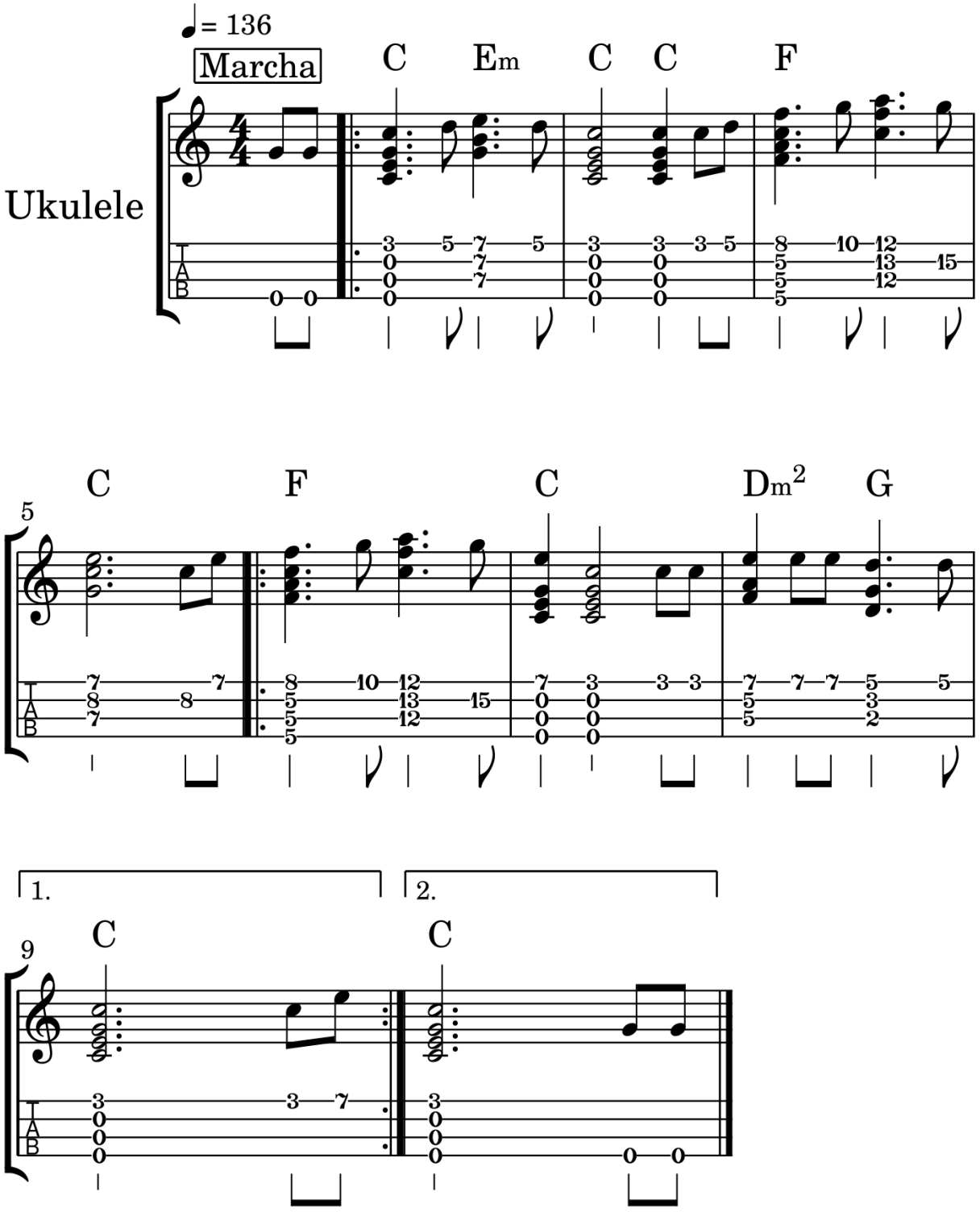

15 – É Pedindo E Rogando

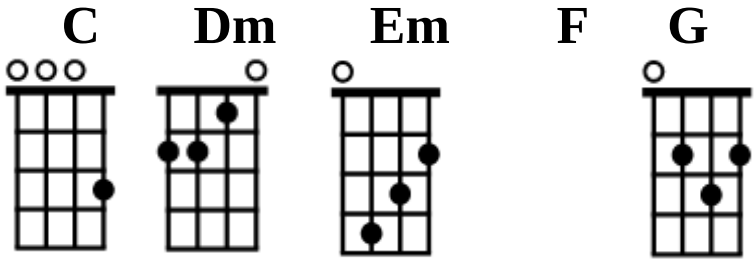

C Em C
É pedindo e rogando
F C
Que podemos alcançar
F C
Eu pedi a Virgem Mãe
Dm G C
Para ela vir nos curar

Meu Mestre a Vós eu peço
Tenha de nós compaixão
Nos dê paz, nos dê amor
Aqui dentro da sessão

Nos dê a nossa saúde
Firmeza para nós cantar
Meu Mestre nos segure
Não nos deixe tombar

Daqui estou olhando
Prestando bem atenção
Eu ensino é ter amor
Mas só querem a ilusão

16 - Lá Vem O Sol

Cura II nº16 , Lua Branca nº 20 e Os Chamados - Trabalho de Cura nº 16

Arranjo - Richard Wagner Holzer

Compositor - Madrinha Rita

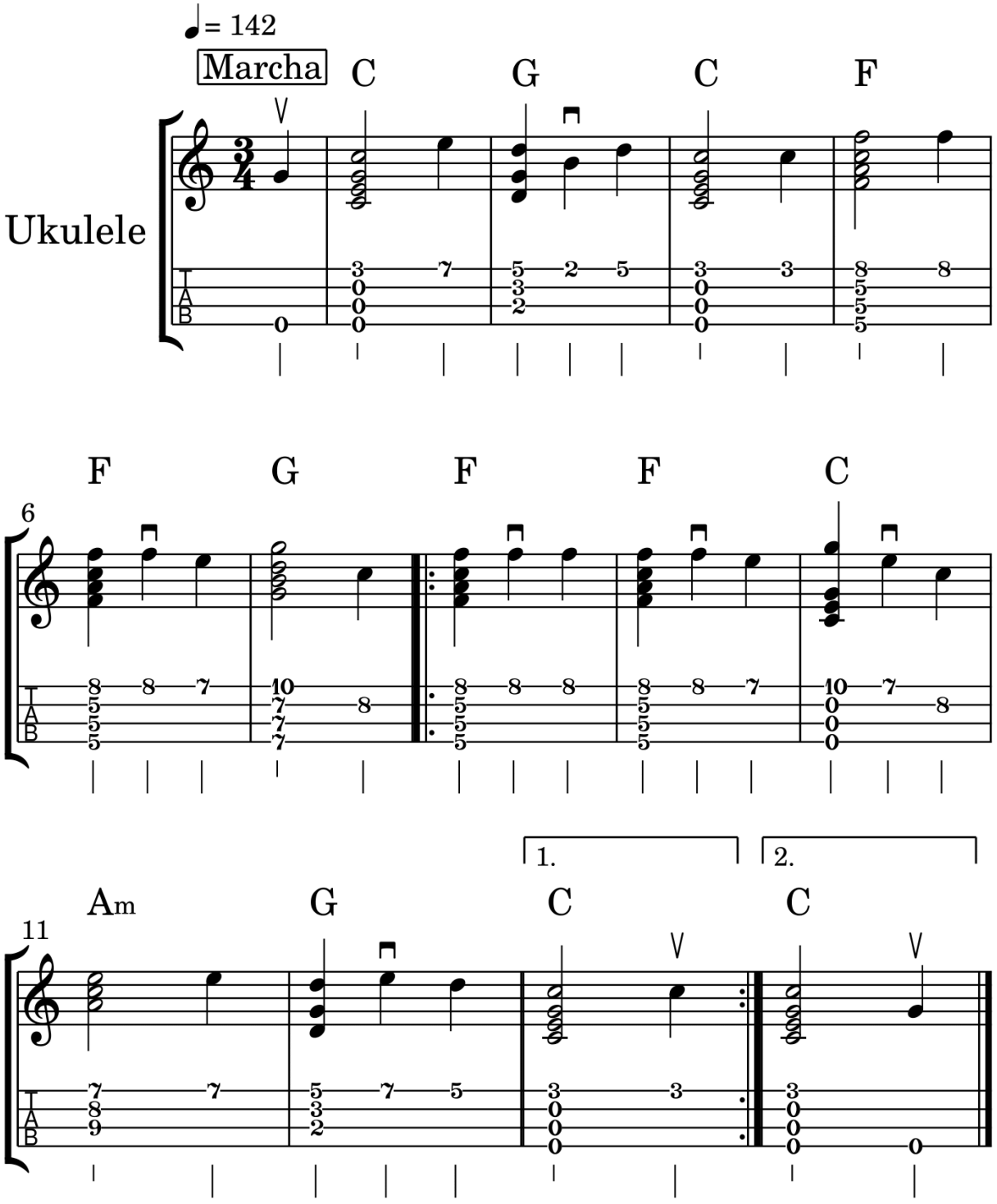

16 – Lá Vem O Sol

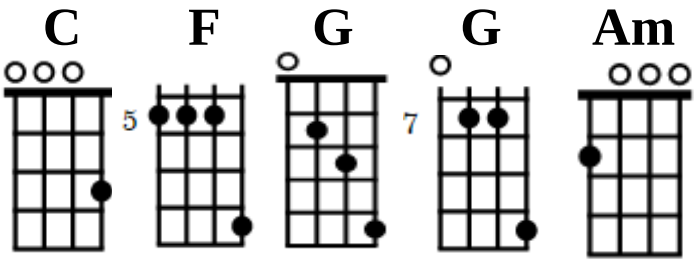

C G C
Lá vem o sol nos curar
F G
Vamos todos se firmar
F C
No sol, na lua e nas estrelas
Am G C
E na Rainha do Mar

Cheguei, já estou aqui
Ninguém queira duvidar
O que meu Pai me ordena
Eu tenho que afirmar

Meu Pai Vós nos abençoe
Nos dando o Vosso conforto
Que eu estando com Vós
Jamais me considero morto

17 - Encostado A Minha Mãe

Cura II nº 17 , O Cruzeiro nº 114 e Os Chamados - Trabalho de Cura nº 25

Arranjo - Richard Wagner Holzer

Compositor - Mestre Irineu

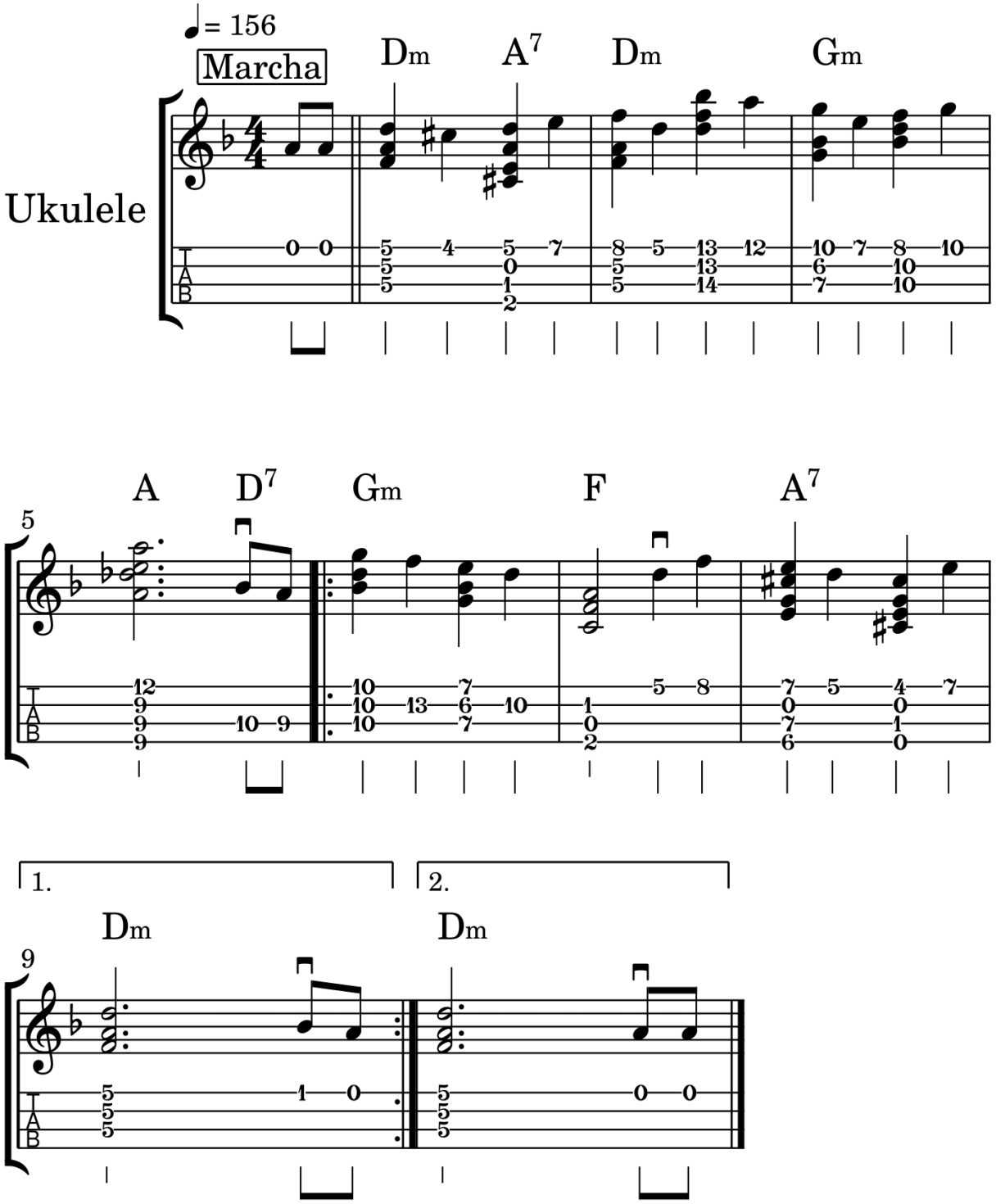

17 – Encostado A Minha Mãe

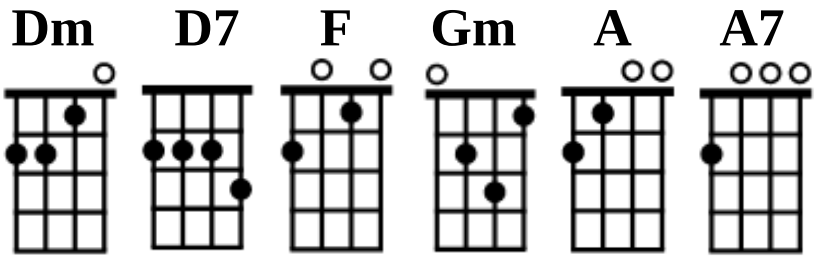

Dm A7 Dm
Encostado a minha Mãe
Gm A
E meu Papai lá no astral
D7 Gm F
Para sempre eu quero estar
A7 Dm D7(Dm)
Para sempre eu quero estar

Minha flor minha esperança
Minha rosa do jardim
Para sempre eu quero estar
Com minha Mãe juntinho a mim

Eu moro nesta casa
Que minha Mãe me entregou
Eu estando junto com Ela
Sempre dando o seu valor

Fazendo algumas curas
Que minha Mãe me ordenou
De brilhantes pedras finas
Para sempre aqui estou

18 - Sou Filho Do Poder

Cura II nº 18 , O Cruzeiro nº 116 , Os Chamados - Trabalho de Cura nº 26

Arranjo - Richard Wagner Holzer

Compositor - Mestre Irineu

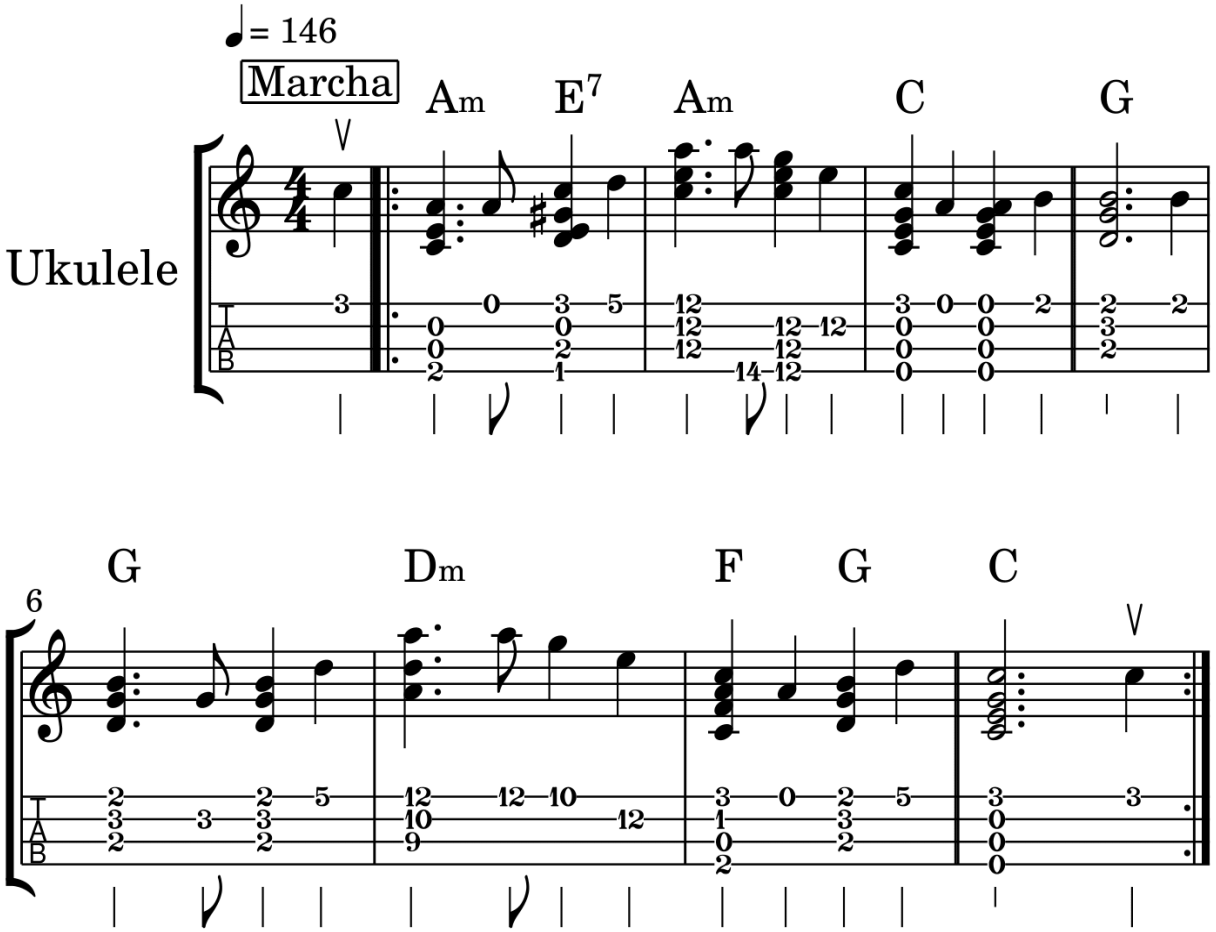

18 – Sou Filho Do Poder

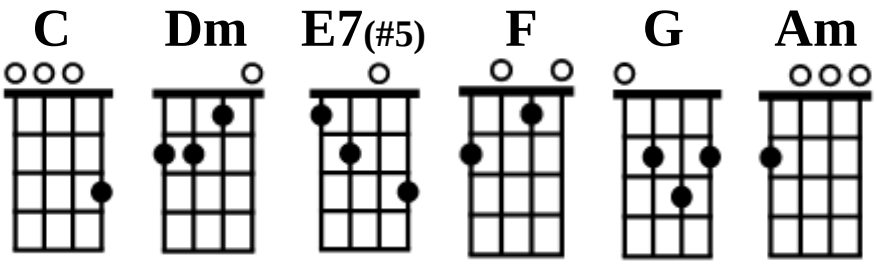

Am E7(#5) Am
Sou filho do Poder
C G
E dentro desta casa estou
G Dm
Fazendo os meus trabalhos
F G C
Que minha Mãe me ordenou

Eu pedi a meu Pai
Me deu o consentimento
Trabalhar para os meus irmãos
Aqueles que estão doentes

Confessa a consciência
E alegra teu coração
Que esta é a verdade
Que eu apresento aos meus irmãos

19 - Eu Venho Acrescentar

Cura II nº 19 e Nova Era nº 3

Arranjo - Richard Wagner Holzer

Compositor - Padrinho Alfredo

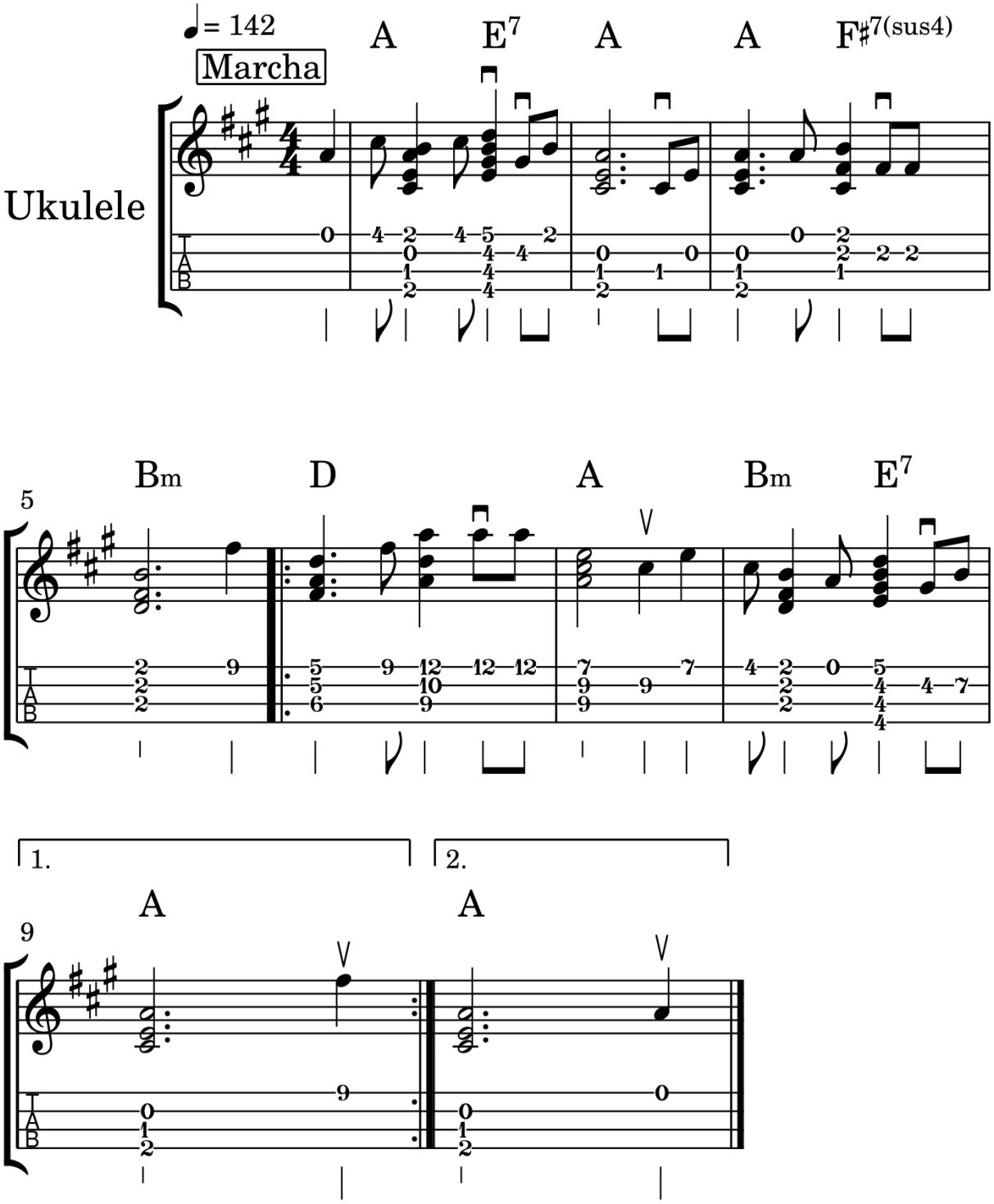

19 – Eu Venho Acrescentar

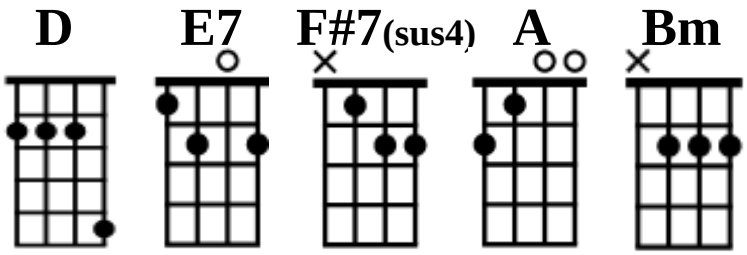

A E7 A
Eu venho acrescentar
A F#7(sus4) Bm
Aqui dentro deste poder
D A
A cura Deus é quem dá
Bm E7 A
E é se bem merecer

E é se bem merecer
Da verdade e do amor
Deus e a Virgem Mãe
E Jesus Redentor

Patriarca São José
E todos seres divinos
Nos dão a graça da vida
São João é o nosso caminho

SÃO MIGUEL

01 -Com O Poder Do Céu

Chamados De São Miguel nº 01 , Instrução nº 2 e Cruzeirinho nº98

Arranjo - Richard Wagner Holzer

Compositor - Padrinho Alfredo

♩= 180

Valsa

Ukulele

Am Am E E Am A7 Dm Dm Dm

Dm Am Am Bm7(♭5) E7 Am Am Am Am

A7 Dm Dm Am Am E7 E7 G F

Bm7(♭5) Bm7(♭5) E7 E7 Am Am Am

01 – Com O Poder Do Céu

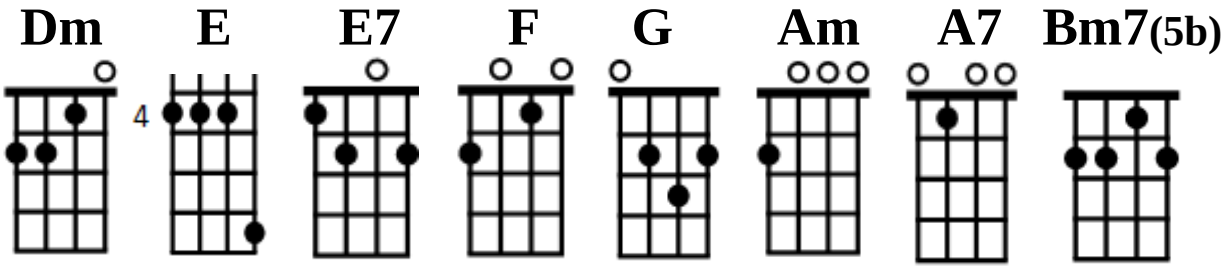

Am Am E
Com o poder do Céu
Am A7 Dm
Da Terra e também do Mar
Dm Dm Am
Ordeno a São Miguel
Bm7(5b) E7 Am
A for----ça Deus é quem dá

Am A7 Dm
A força Deus é quem dá
Am E7
Para quem tem conhecimento
G F Bm7(5b)
Reconhecendo os primores
E7 E7 Am
E não tirar do pensamento

Só Deus, só Deus, só Deus
É quem pode nos segurar
Para nós vencer a batalha
Para adiante se alcançar

Para adiante se alcançar
O que custa grande sofrimento
Que é amar com firmeza
A Deus Pai do firmamento

O Deus do firmamento
É o Sol e a Lua
No firmamento está o carreiro
E o Cruzeiro, caminhada sua

A constelação chegou
Bem juntinho da Virgem Maria
No Cruzeiro está o rosário
Dos pedidos em agonia

A força quem tem é o Rei
Jesus Cristo, o Mestre de sempre
Tudo no coração de Maria
Na Terra e em todo firmamento

02 - A Chave Da Justiça

Chamados do São Miguel nº 2 e Nova Anunciação nº 107

Arranjo - Richard Wagner Holzer

Compositor - Padrinho Alex Polari De Alverga

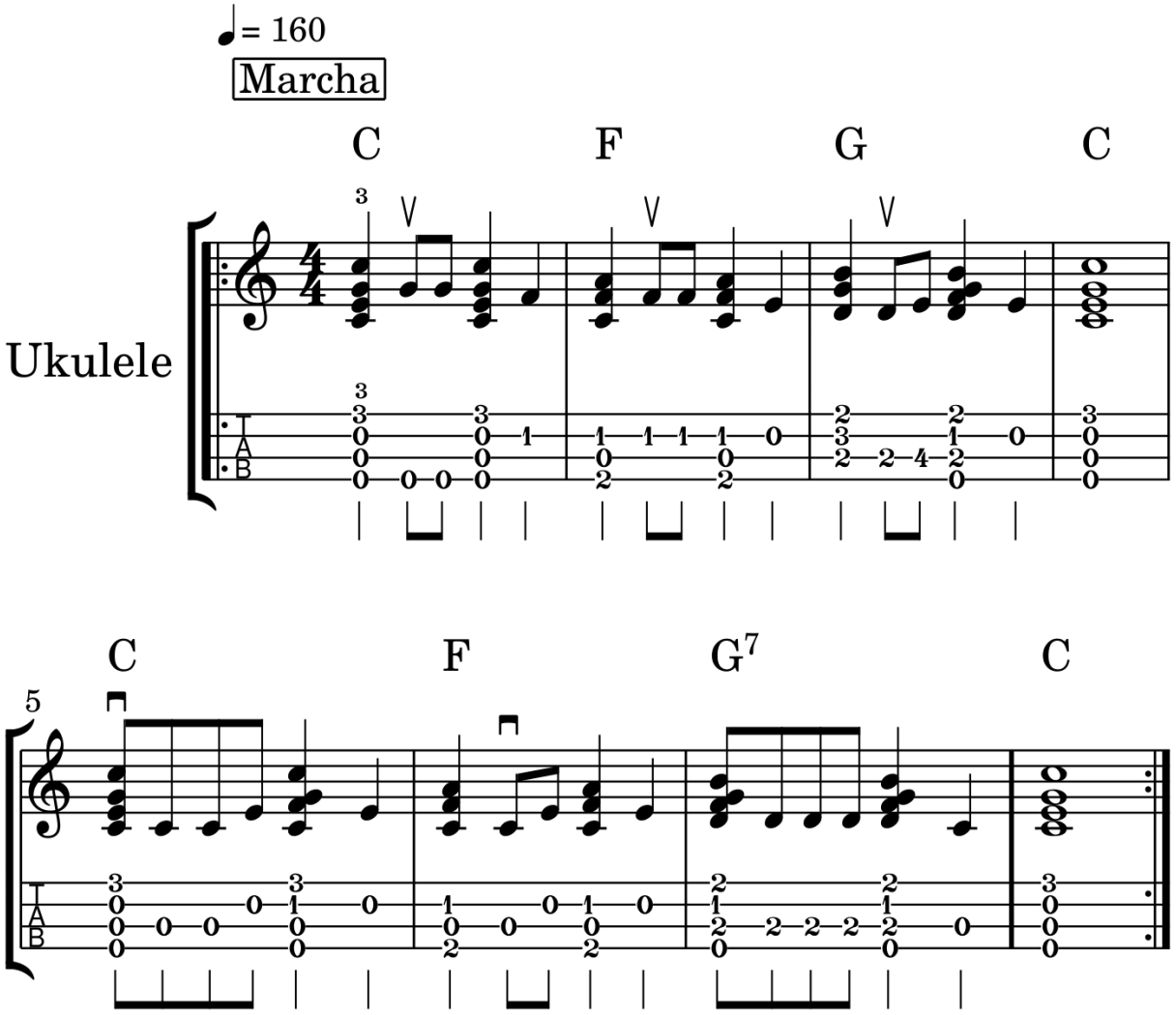

02 – Chave Da Justiça

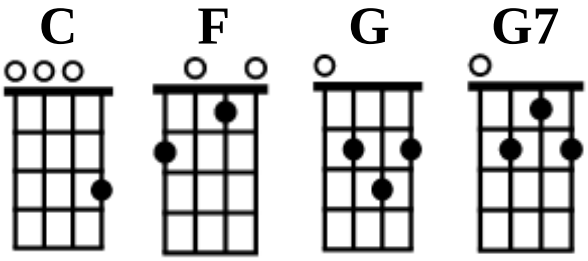

C F
Eia, vem aqui no meio
G
Vem aqui com o relho
C
Eia eu vou chegar
C F
Viva São Miguel que veio
G
Veio abrir a banca
C
Lá dos Orixás

Eia, São Miguel que veio
Com balança e espada
Veio pra avisar
Que Jesus Cristo é o dono
Aqui desse terreiro
E é para se entregar

Eia, São Miguel que veio
Balançando a tropa
Veio dominar
Peia pra quem é rebelde
O fiscal que veio
Foi para apurar

Salve o meu Mestre Império
Que nesse Cruzeiro
Bem firmado está
Deu para São João na terra
A chave da justiça
No Santo Daime está

03 - Mensageiro Do Anjo Azul

Chamados do São Miguel nº 3

Arranjo - Richard Wagner Holzer

Compositor - Maria Alice

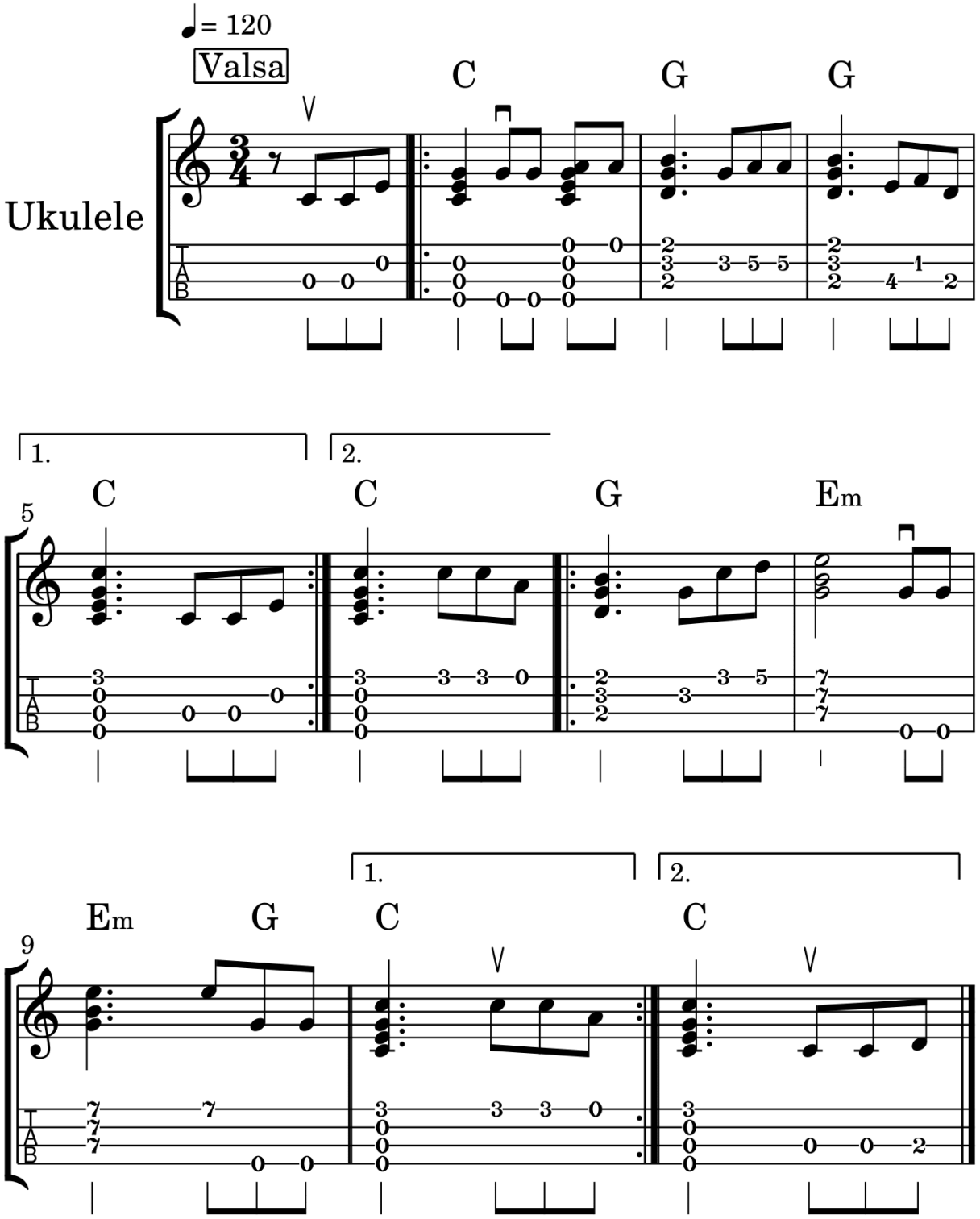

03 – Mensageiro Do Anjo Azul

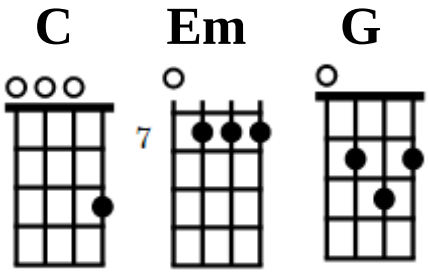

C G
Sou Mensageiro do Anjo Azul
G C
Foi São Miguel quem me mandou

G Em
Eu venho aqui para domar
G C
A cabeça do dragão

Aqui na terra
Venho fazer a ligação

Mamãe Iemanjá
Ogum da Beira Mar

04 - São Miguel

Chamados Do São Miguel nº 4 e Instrução nº 15

Arranjo - Richard Wagner Holzer

Compositor - Lúcio Mortimer

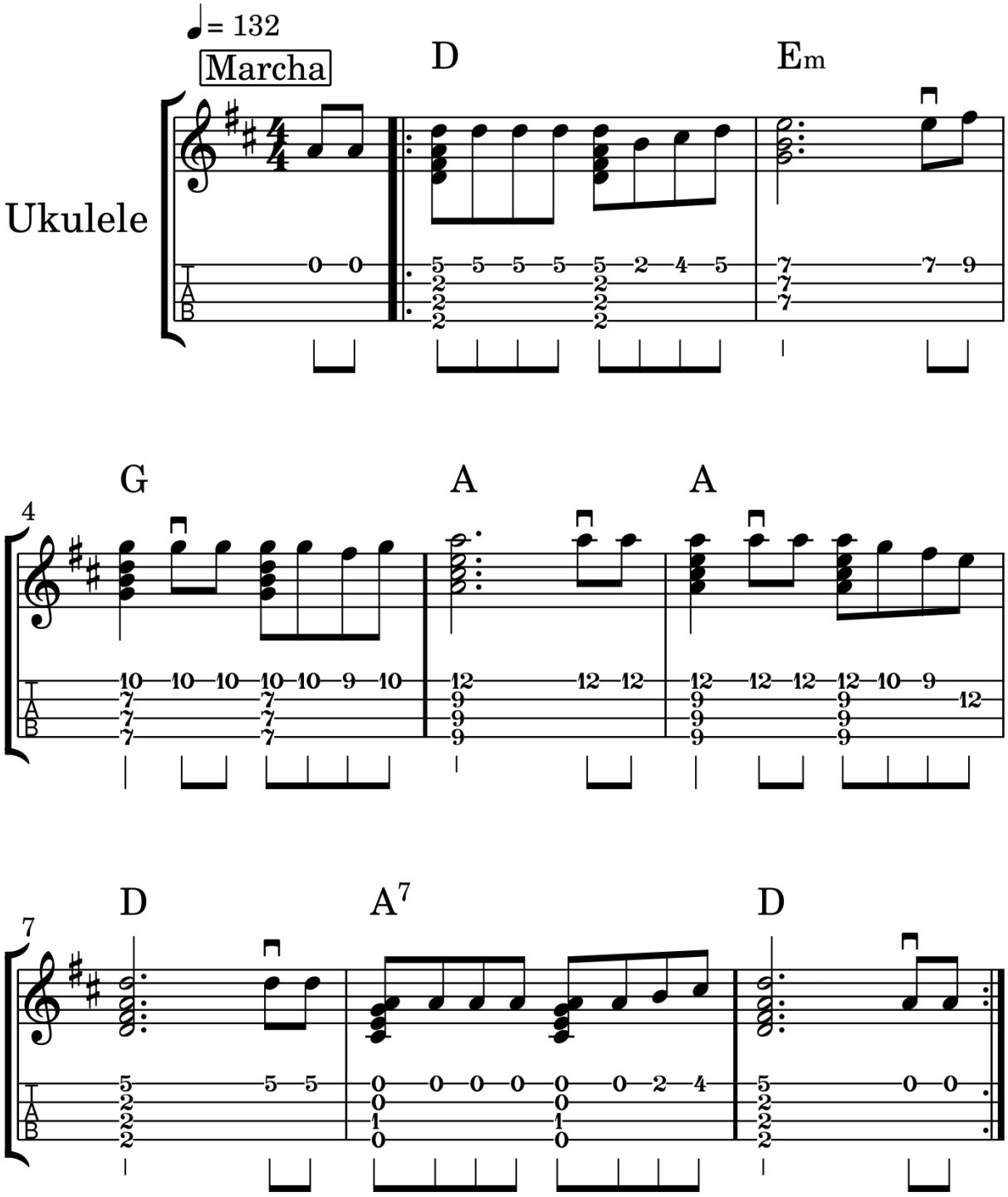

04 – São Miguel

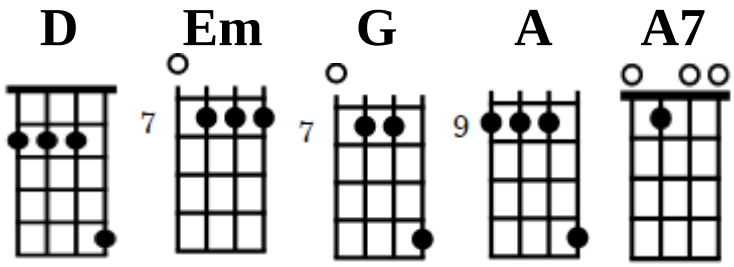

D **Em**
Eu pedi para esta Luz me clarear
G **A**
Eu pedi que eu tivesse este amor
A **D**
Eu pedi para ter força de ajudar
A7 **D**
Aos espíritos neste mundo sofredor

Recebi de meu Jesus esta missão
Fazer esforço de ajudar o precisado
Rogando à Deus com fé e convicção
Para o pedido poder ser escutado

Vou seguindo firme e forte a jornada
Estou firmado com este meu sagrado vinho
Rogando sempre defender destas ciladas
Que o inimigo apresenta no caminho

Com São Miguel, meu Arcanjo Protetor
Eu tenho força de passar em toda prova
Vou confiando, pois estou com meu Senhor
Que ao vencedor prometeu a vida nova

05 - Força Do Céu

Chamados Do São Miguel nº 5 e Gota de Orvalho nº 29

Arranjo - Richard Wagner Holzer

Compositor - Dalvina Corrente

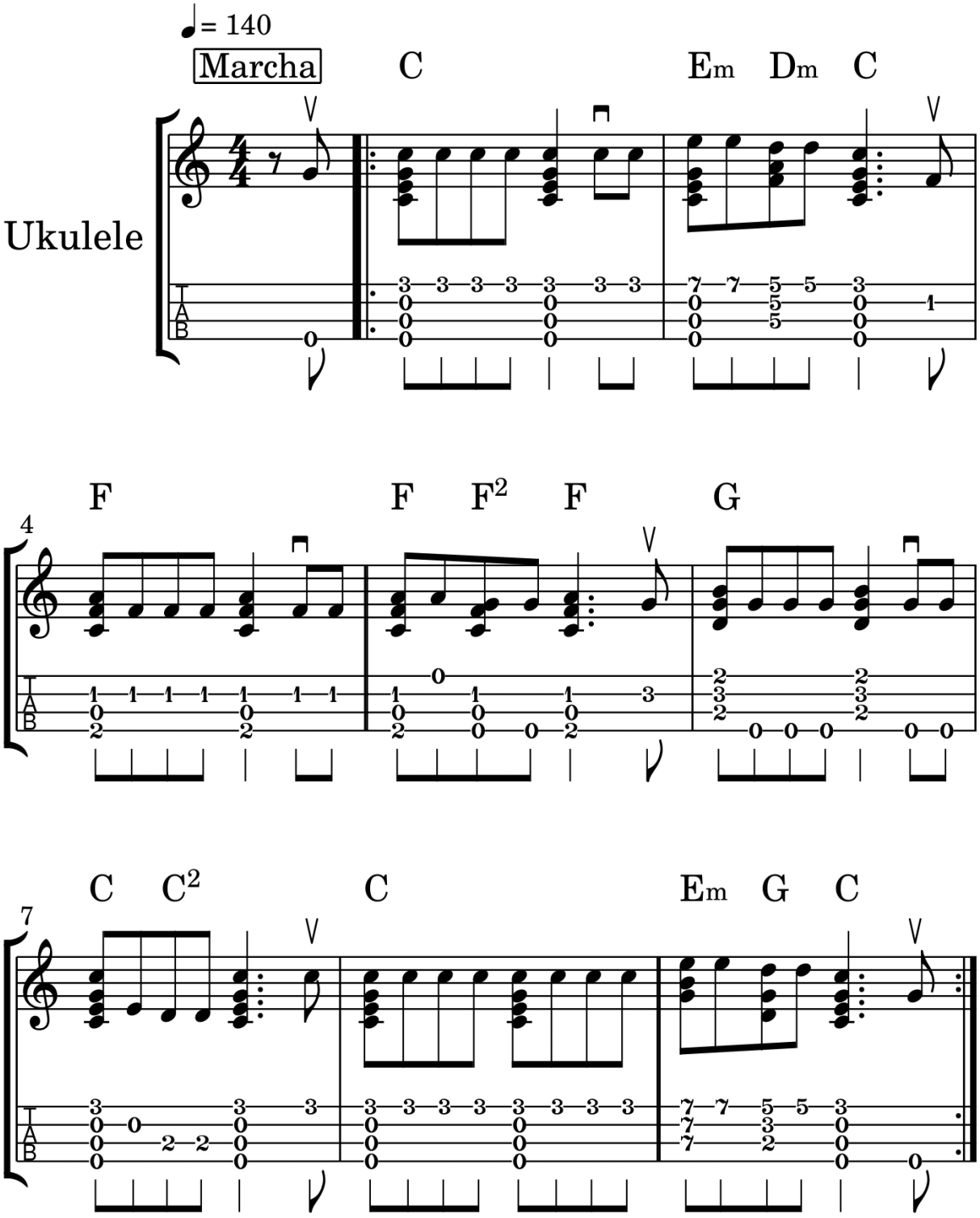

05 – Força Do Céu

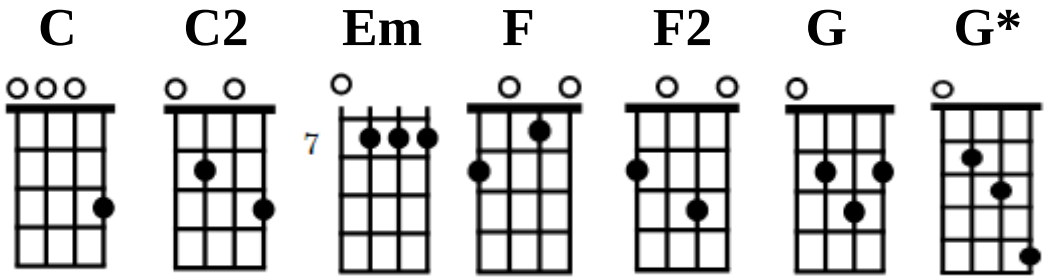

C
Pedi força do céu
Em G* C
Da floresta e do mar
F
Pedi aos meus Arcanjos
F F2 F
Para vir e ajudar
G
Pedi a São Miguel
C C2 C
Para me abençoar
C
Limpar a minha estrada
Em G* C
Para eu poder caminhar

Pedi a Santa Estrela

Para me iluminar

Pedi meu Papai Velho

São José de Arribamar

Pedi a Virgem Mãe

Para me purificar

Eu pedi um conforto

A minha Mãe Iemanjá

06 - Sou Comando De Maria

Chamados Do São Miguel nº 6 e Caboclo Guerreiro nº 28

Arranjo - Richard Wagner Holzer

Compositor - Padrinho Manoel Corrente

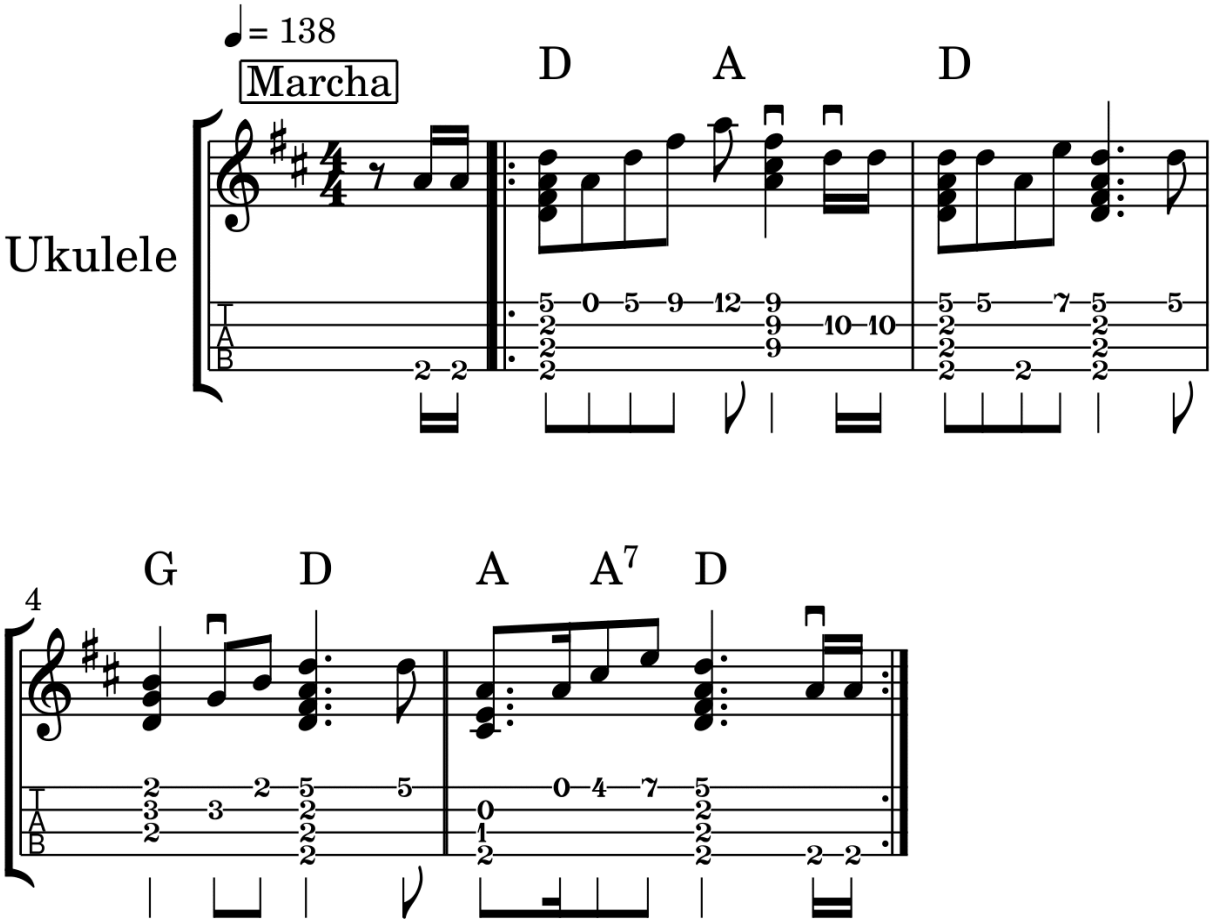

06 – Sou Comando De Maria

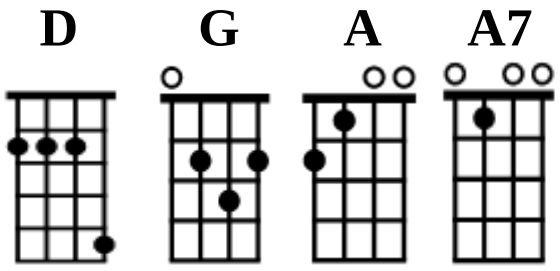

D A
Sou comando de Maria
D
Protetor de São José
G D
O meu nome é São Miguel
A A7 D
Arcanjo de Nazaré

Ando, ando no espaço
Junto com meu São João
Estou dentro desta guerra
Com o Padrinho Sebastião

Pise firme, pise firme
No caminho de Jesus
Vôo junto com vocês
Vou zelando esta Luz

07 - Mensageiro Da Luz

Chamados Do São Miguel nº 7

Arranjo - Richard Wagner Holzer

Compositor - Albertina Corrente

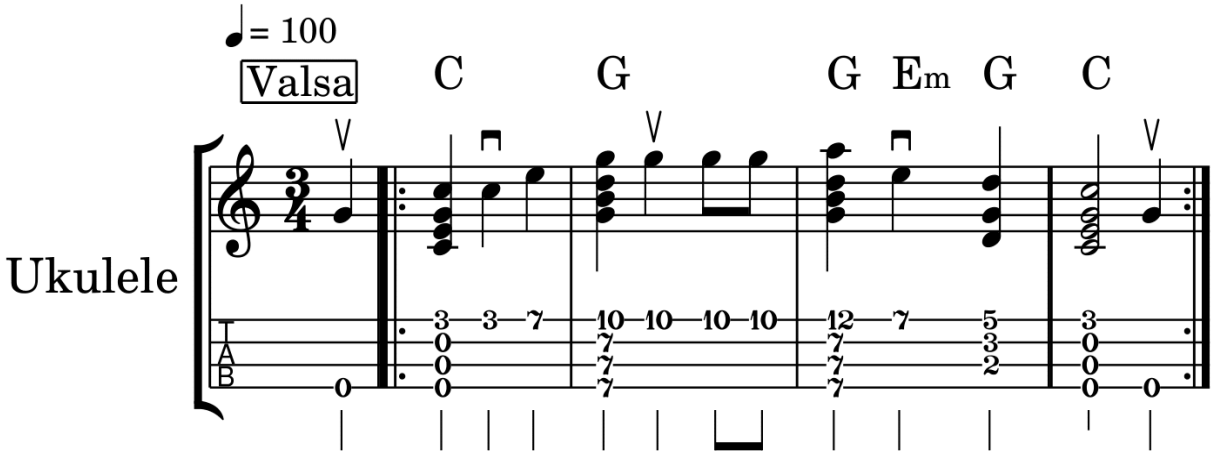

07 – Mensageiro Da Luz

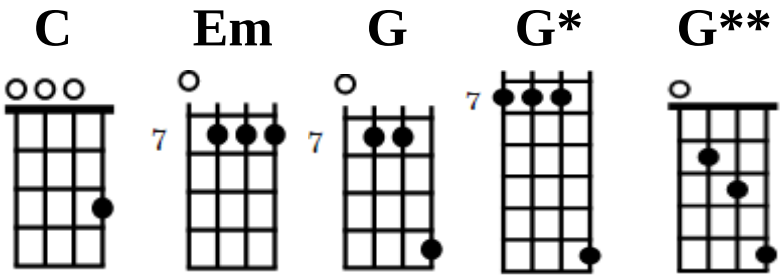

C G
Eu sou Mensageiro
G* Em G** C
Mensagei-ro da Luz

Eu sigo meu caminho
Meu caminho é de Jesus

Toquei minha corneta
Para revelar

Para seguir neste caminho
Todos tem que se firmar

Eu sou Beija-Flor
Sou do Reino do Amor

Aqui vim afirmar
O que o meu Pai mandou

08 - Meu Beija-Flor O Sol Raiou

Chamados do São Miguel nº 8

Arranjo - Richard Wagner Holzer

Alessandra

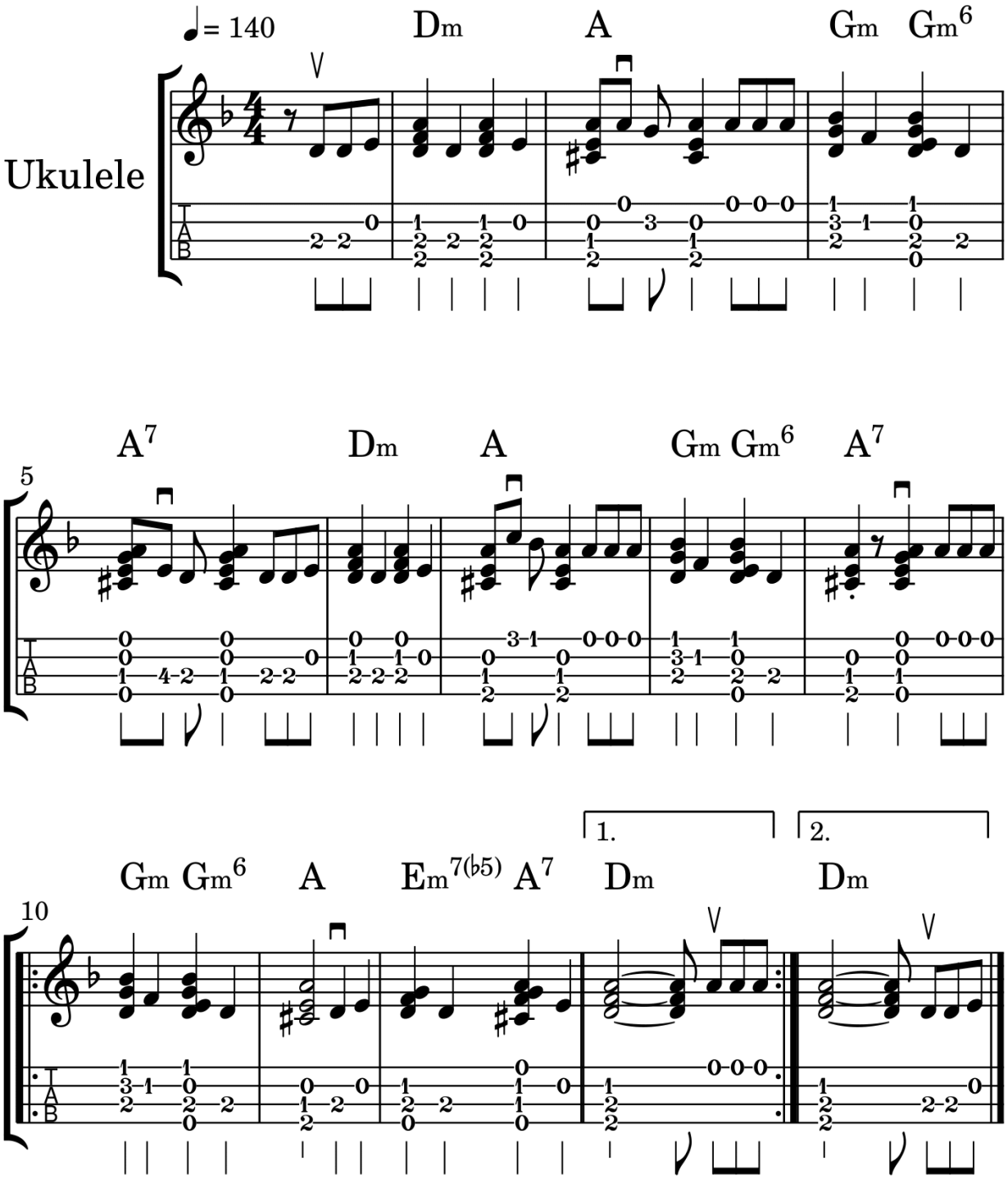

08 – Meu Beija-Flor O Sol Raiou

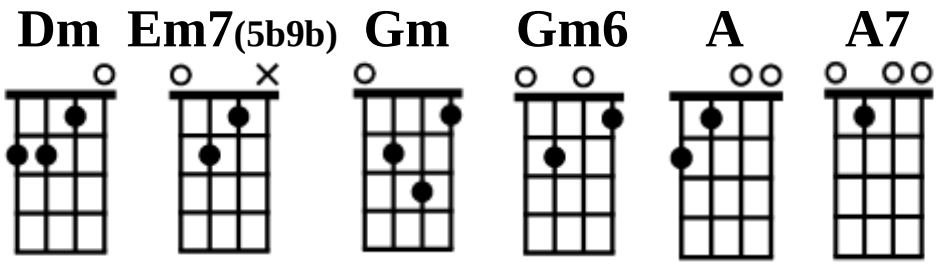

Dm A
Meu beija-flor o Sol raiou
Gm Gm6 A7
Ouviu os pássaros cantar

Gm Gm6 A
Anunciando o Salvador
Em7(5b9b) A7 Dm
Que a terra irá voltar

No firmamento em clarão
Resplandeceu em todo céu

Tocou e tornou a tocar
A corneta de São Miguel

Santa Maria anunciou
Na tribo tocou o clarim

Já vem descendo das estrelas
Meu guerreiro benjamim

Tu Benjamim flor de amor
Guerreiro do Pai Criador

Dai-nos saúde e união
Vem curar nesta sessão

Mensageiro do fim dos tempos
Rei Benjamim senhor do bem

Vem declarar o nascimento
Da Nova Jerusalém

Sigo na batalha do amor
Com esperança de chegar

Agradecendo ao Sol e a Lua
E a Rainha do Mar

09 - Santo Daime Beija-Mim

Chamados do São Miguel nº 9

Arranjo - Richard Wagner Holzer

Compositor - Marina Ruberti

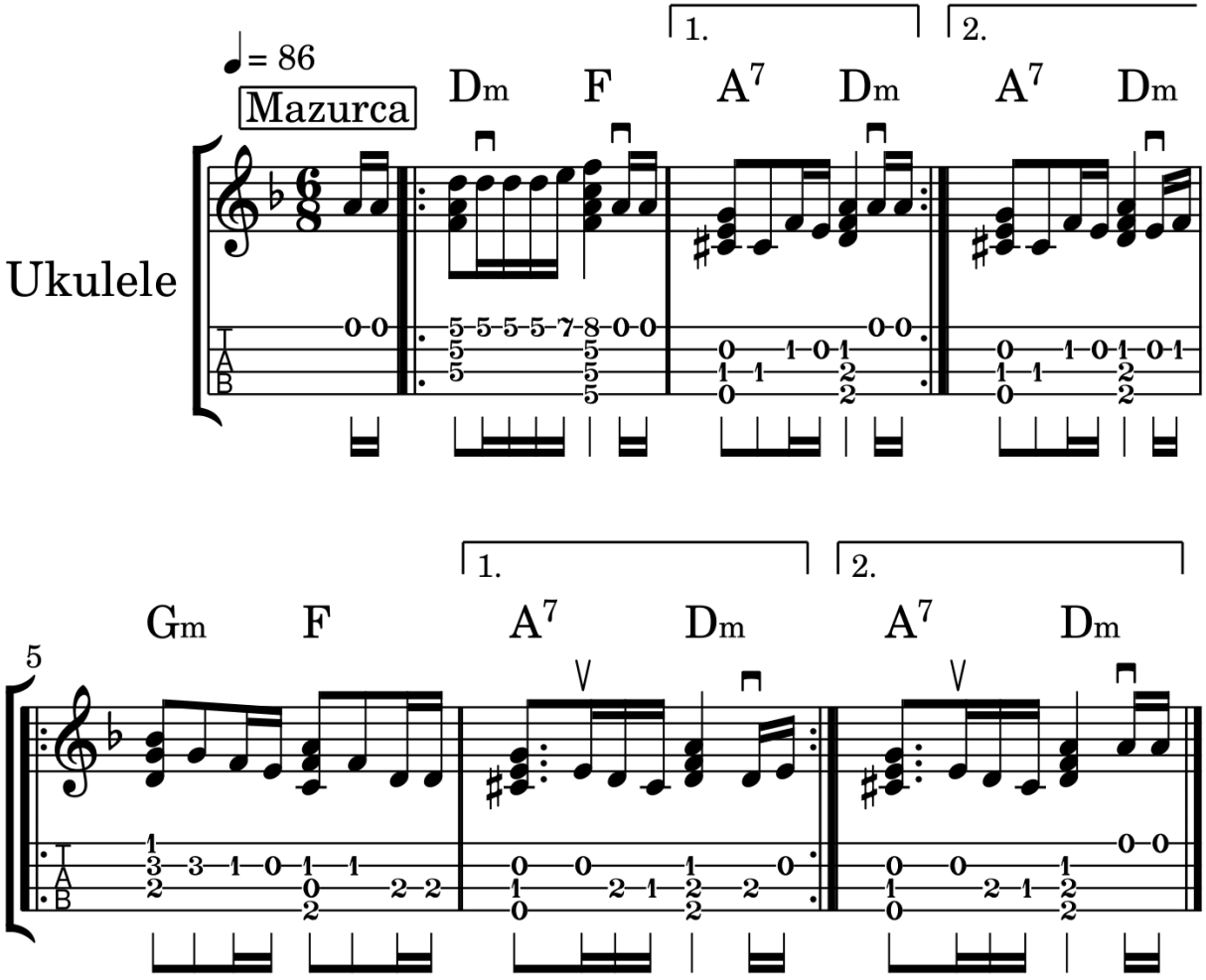

09 – Santo Daime Beija-Mim

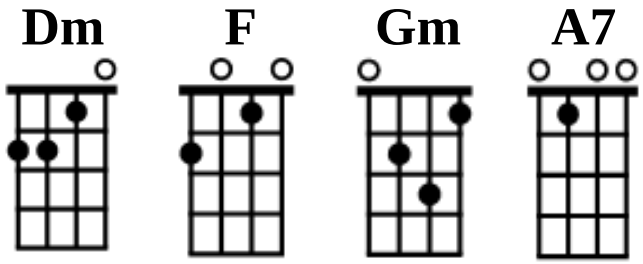

Dm F
Com amor eu recebi
A Dm
Com amor eu vou te dar

Gm F
Santo Daime, Rei Davi
A7 Dm
Com Amor vou te curar

Com Amor eu recebi
Com Verdade eu vou te dar

Santo Daime, Rei Davi
Um segredo para desvendar

Com Amor eu recebi
Com Amor eu vou te dar

Santo Daime para seguir
Nesse neste amor para zelar

10 - Eu Peço Ao Meu São Miguel

Chamados do São Miguel nº 10 e O Livrinho do Apocalipse nº 4

Arranjo - Richard Wagner Holzer

Compositor - Padrinho Valdete

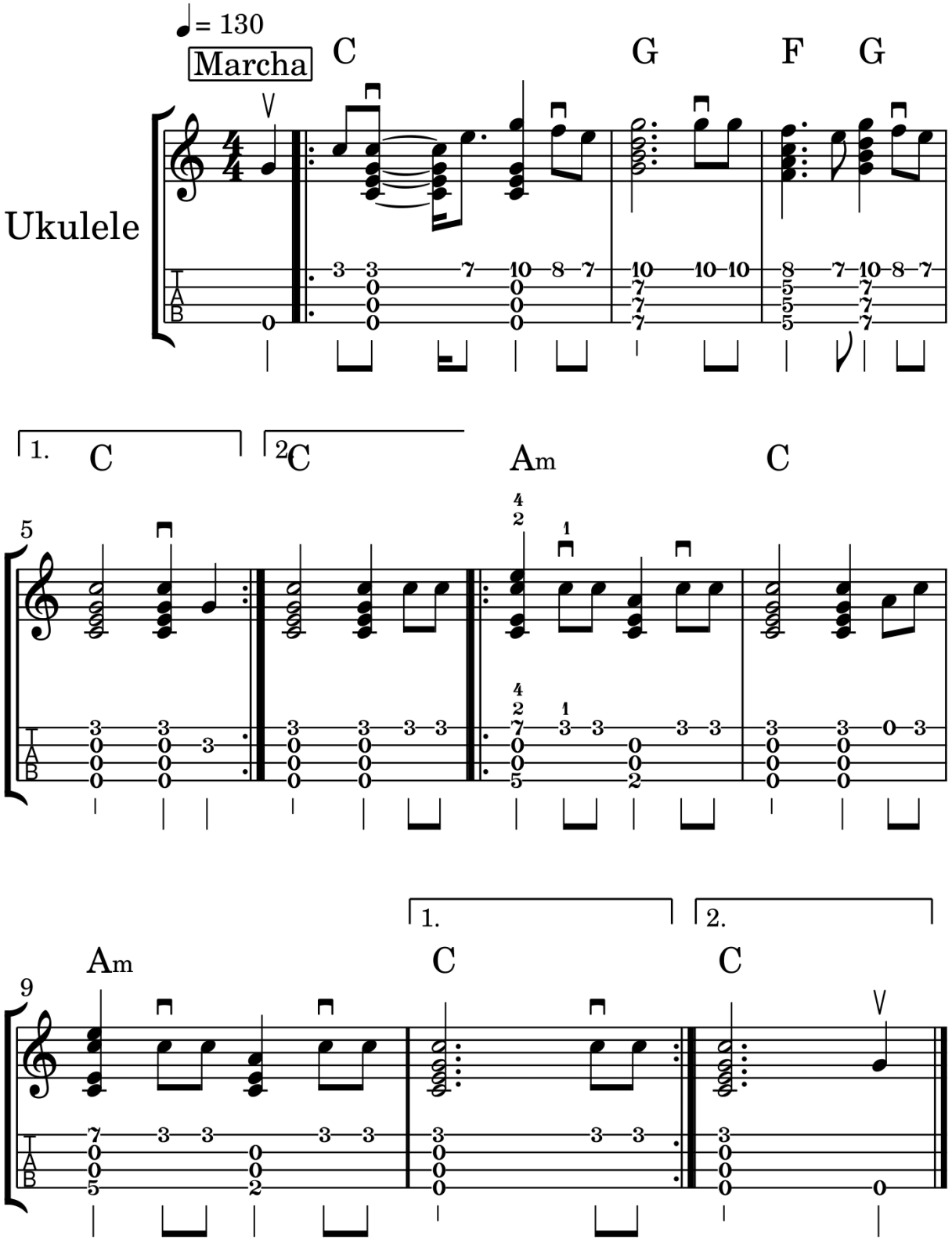

10 – Eu Peço Ao Meu São Miguel

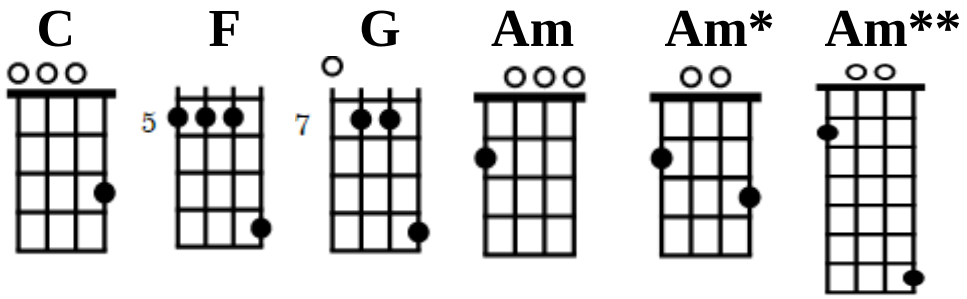

C G
Eu peço a meu São Miguel
F G C
Para Vós, com a Sua espada

Am** Am* Am Am* C
Ajudai a dominar este povo
Am** Am* Am Am* C
Para se- - -guir numa boa estrada

Para seguir nesta boa estrada
Do Mestre que nos ensina

E cumprir todos mandamentos
Contidos aqui nesta Doutrina

Enxotando os malfazejos
Aqui na Linha do Tucum

Meus irmãos, vamos prestar atenção
Para que nós não sejamos um

Isto não é um julgamento
Mas é um aviso seríssimo

Para quem quer seguir na Doutrina
E prestar bem conta do serviço

É prestar bem conta do serviço
Ao nosso Mestre ensinador

Para ver se estamos seguindo
Ou se somos só uns zombadores

Meu irmão, se está zombando
Trate de se arrepender

E peça seu perdão a Deus
Para ver se poder merecer

É se arrepender de coração
Não é só por comparação

Porque o nosso Mestre sabe
Se pode te dar o perdão

Se se arrepender de coração
Dá para todo mundo ver

No seu seguir a Doutrina
E nas ações que cometer

11 - As Seguranças Do Céu

Chamados do São Miguel nº 11 , O Livrinho do Apocalipse nº 12 e Luz na Escuridão nº 4

Compositor - Padrinho Valdete

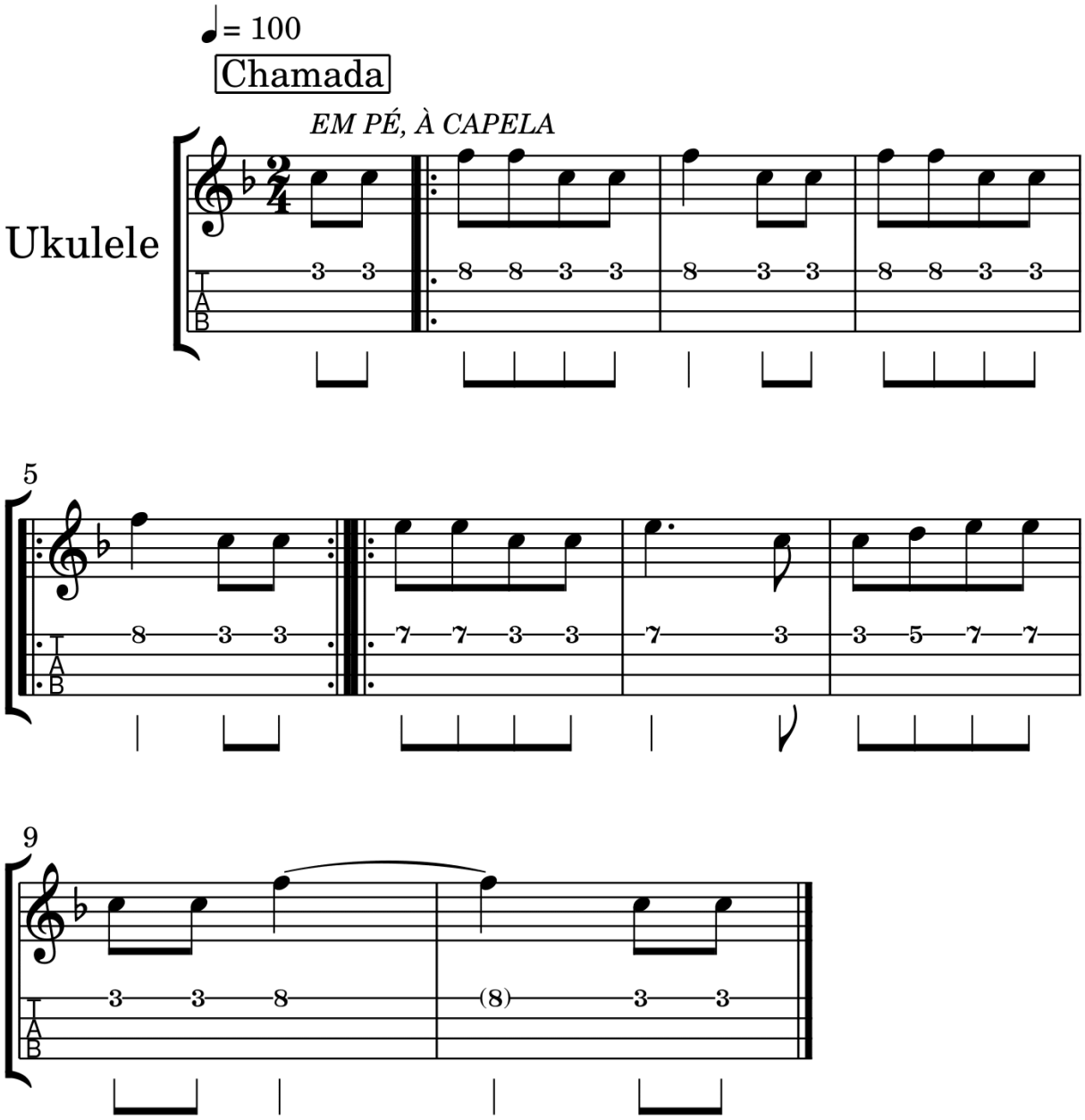

11 – As Seguranças Do Céu

Papapapaparuê
Papapapaparuá

Vou chamar neste terreiro
Ogum da Mata Ogum do Mar

Também vou chamar aqui
As seguranças do Céu

São Miguel, São Gabriel
Junto com São Rafael

Para vir nos ajudar
A seguranças do quartel

Para só poder entrar
As falanges que vem do Céu

E não poder penetrar
As falanges de Lúcifer

Para isto é preciso
Sermos soldados fiéis

Para poder merecer
A seguranças do Céu

12 - Viva O Senhor São Miguel (Falanges Do Céu)

Chamados Do São Miguel nº 12 e O Livrinho do Apocalipse nº 17

Arranjo - Richard Wagner Holzer

Compositor - Padrinho Valdete

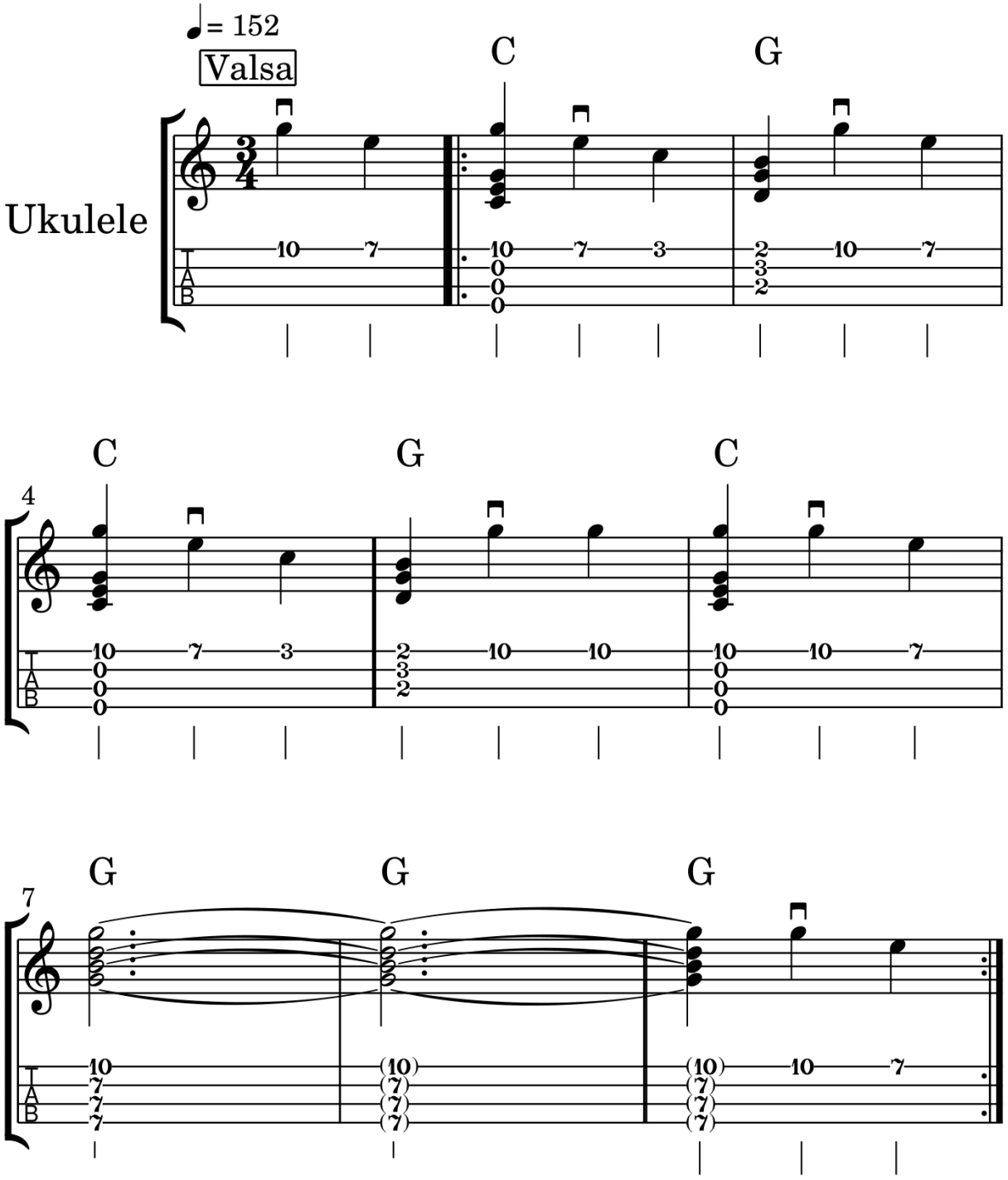

12 – Viva O Senhor São Miguel

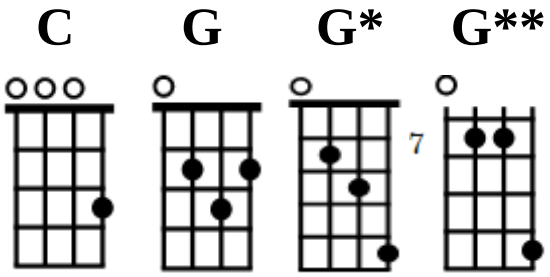

C G
Viva o Senhor São Miguel
G* C G
Viva as fa--langes do Céu
G* C G**
E os arcanjos Querubins

Viva a Mãe do Salvador
E viva Nosso Senhor
E os arcanjos Serafins

Que com Deus não tem igual
Nos livra de todo mal
E de tudo enquanto é ruim

13 - Sete Cruzes De São Miguel

Chamados do São Miguel nº 13

Arranjo - Richard Wagner Holzer

Compositor - Isabel Barsé

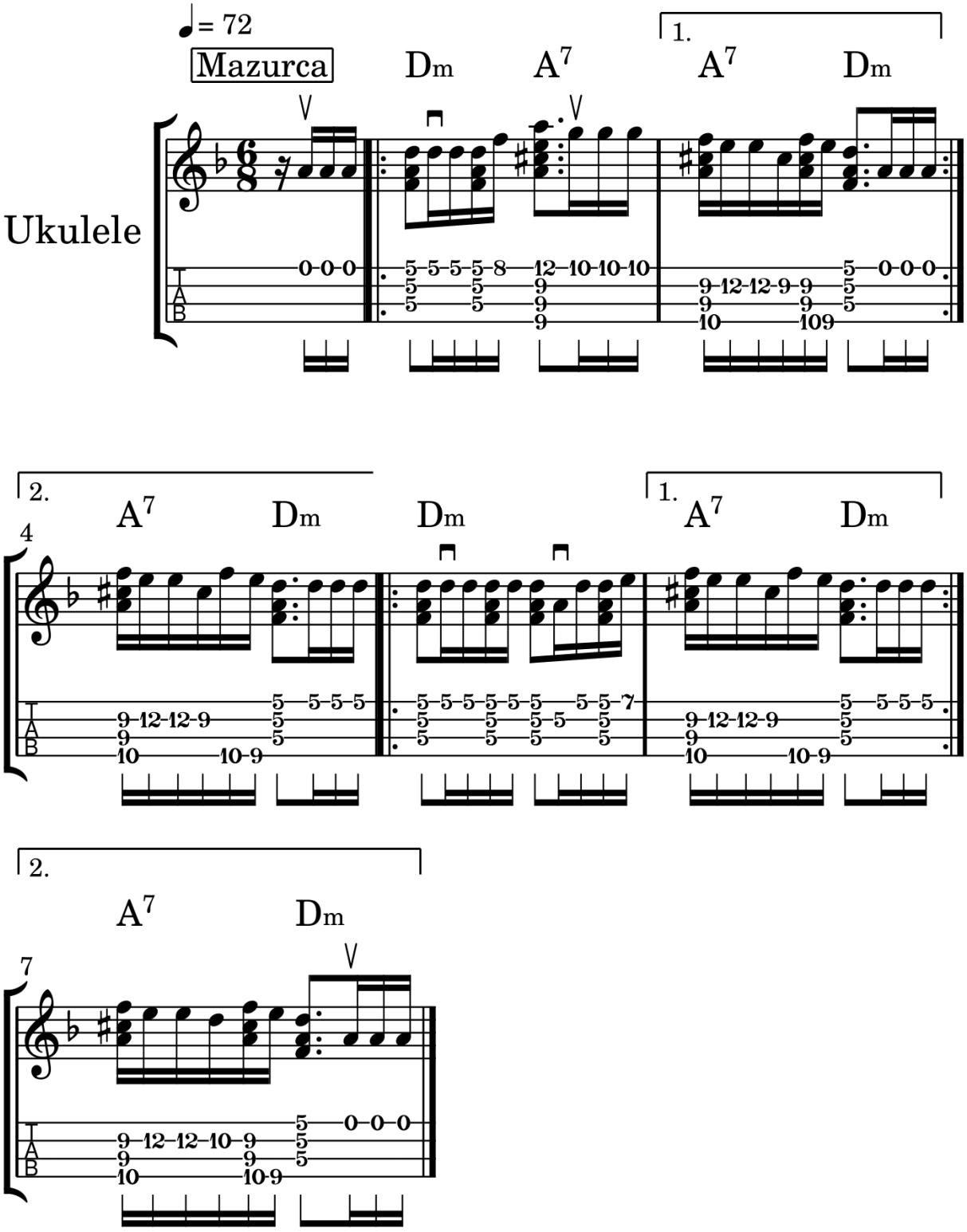

13 – Sete Cruzes De São Miguel

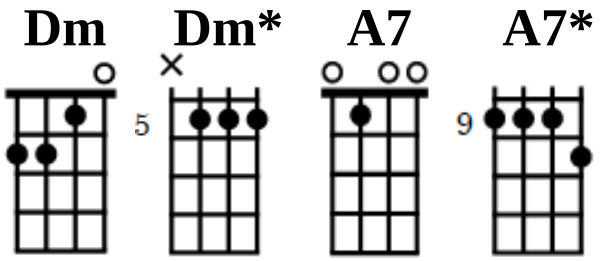

Dm(Dm*) A7(A7*)
As sete cruzes de São Miguel
A7(A7*) Dm(Dm*)
Estão aqui para te libertar

Dm*(Dm) Dm*(Dm)
São sete cruzes, são sete cruzes
A7*(A7) Dm*(Dm)
São sete cruzes para te libertar

Todos seres me acompanham

Vós queiram me respeitar

Eu sou o chefe desta casa

Estou aqui para comandar

Esta é a casa de Deus

Esta é a casa de Deus

Sou Luz, sou Luz

Estou aqui para te libertar

14 - Clareia

Chamados do São Miguel nº 14 4

Compositor - Padrinho Paulo Roberto

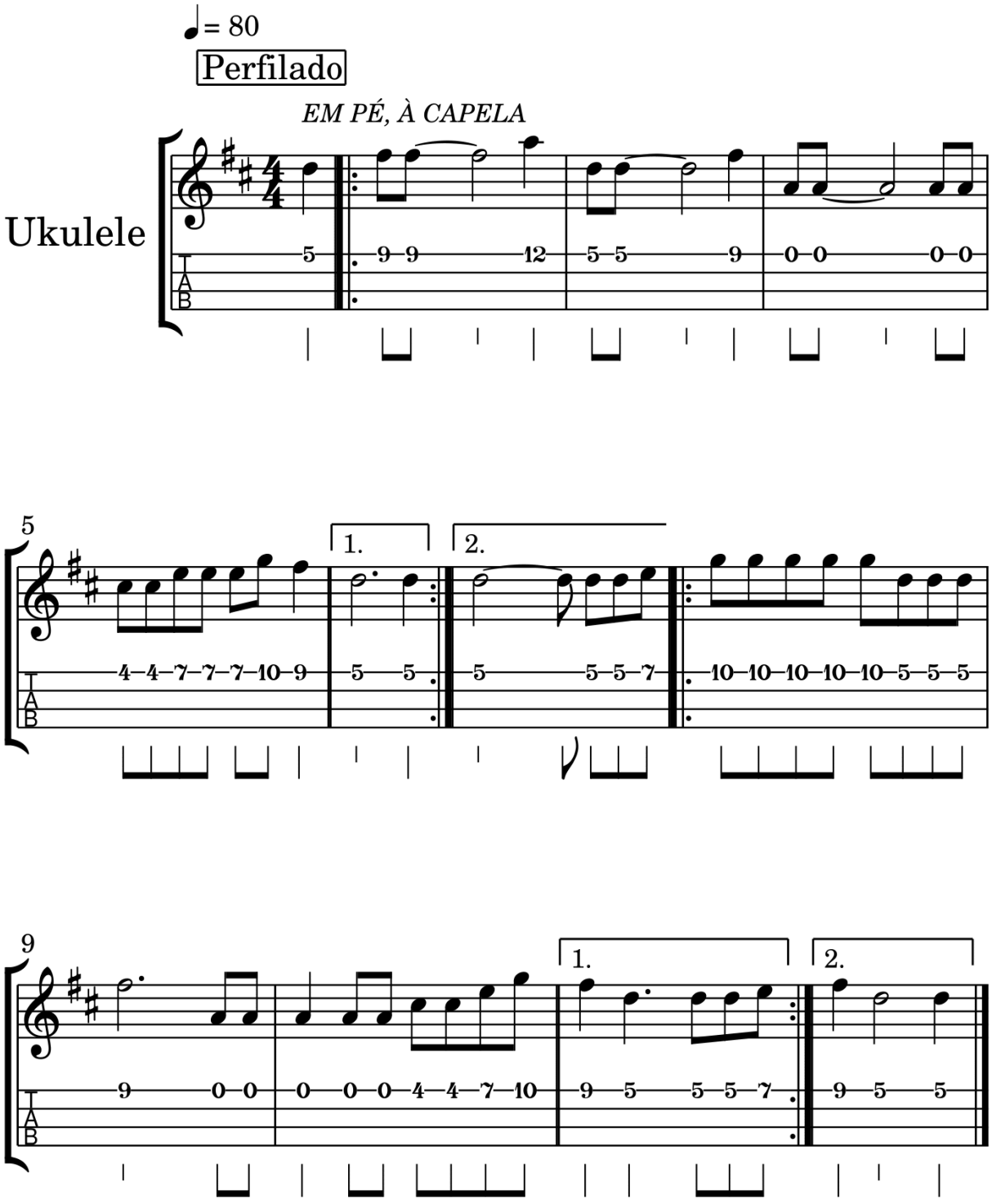

14 – Clareia

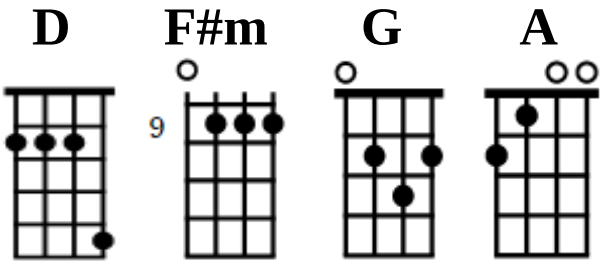

F#m D
Clareia, clareia
A D
Clareia, estou vendo tudo clarear

G D
Lua cheia, lua cheia
A D
Ilumina nas alturas onde está

Perfila, te apruma, te firma

Em honra ao gloriosíssimo São Miguel

Para servir ao valoroso guardião

Príncipe dos exércitos dos céus

Com a sua espada de fogo

Com seu escudo de luz

Onde está escrito: Quem como Deus ninguém

Seja na Terra, lá no céu e no além

15 - Da Terra Ao Astral

Chamados Do São Miguel nº 15 , Hinário da Fé nº 28 e Mensageiros da Cura nº 28

Arranjo - Richard Wagner Holzer

Compositor - Baixinha

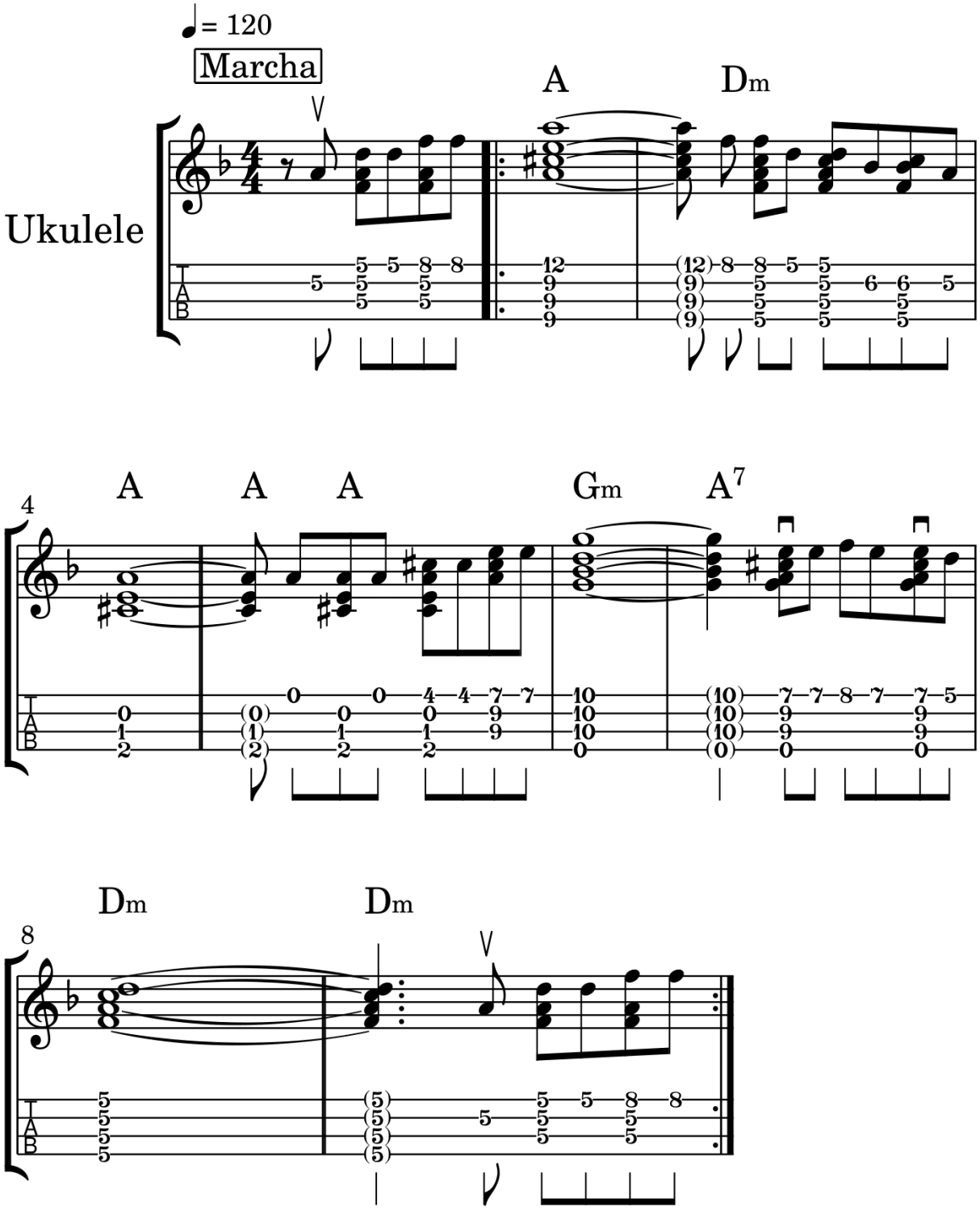

15 – Da Terra Ao Astral

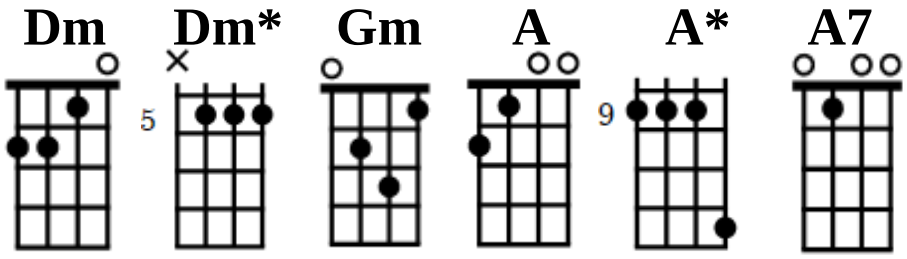

Dm* A*
Da Terra ao astral
Dm* A
Os inimigos atacar
Gm
Na espada de São Miguel
A7 Dm
Todos vão se transformar

As estrelas do Céu
Brilham pra quem tem amor
Nas matas do meu Pai
Corre água e nasce flor

As curas estão abertas
Aos bons de coração
Quem recebe merece
Agradece, nunca esquece

16 - A Estrela Azul

Chamados do São Miguel nº 16 , Guia Mestre nº47 e Mensageiros da Cura nº 5

Arranjo - Richard Wagner Holzer

Compositor - Baixinha

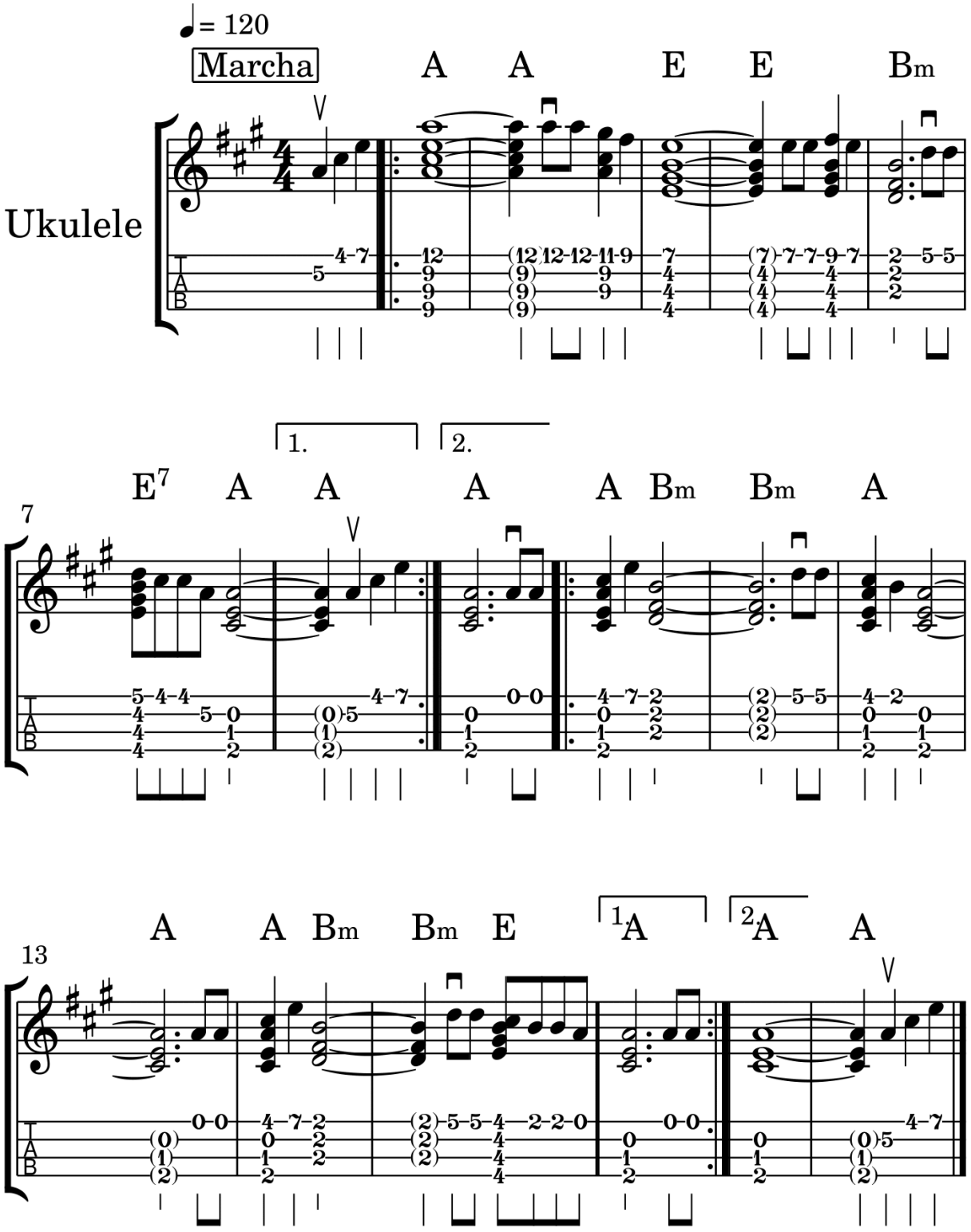

16 – A Estrela Azul

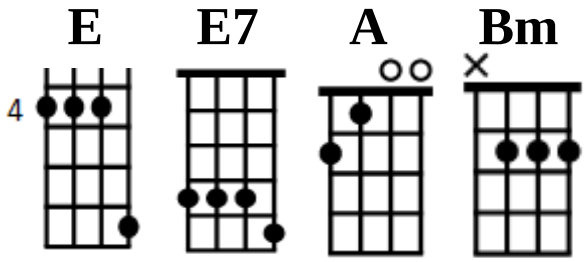

A E
Vem levantando do fundo do mar
Bm E7 A
A estrela azul em seu trono divinal

A E
Lá vem lá vem para nos curar
Bm E7 A
A estrela azul em seu trono divinal

Bm A
Ela vem curar quem acreditar
Bm E7 A
A estrela azul em seu trono divinal

17 - O Anjo De Deus

São Miguel nº 17 , O Cruzeirinho n 157 e Os Chamados - Trabalho de Cura nº 7

Arranjo - Richard Wagner Holzer

Compositor - Padrinho Alfredo

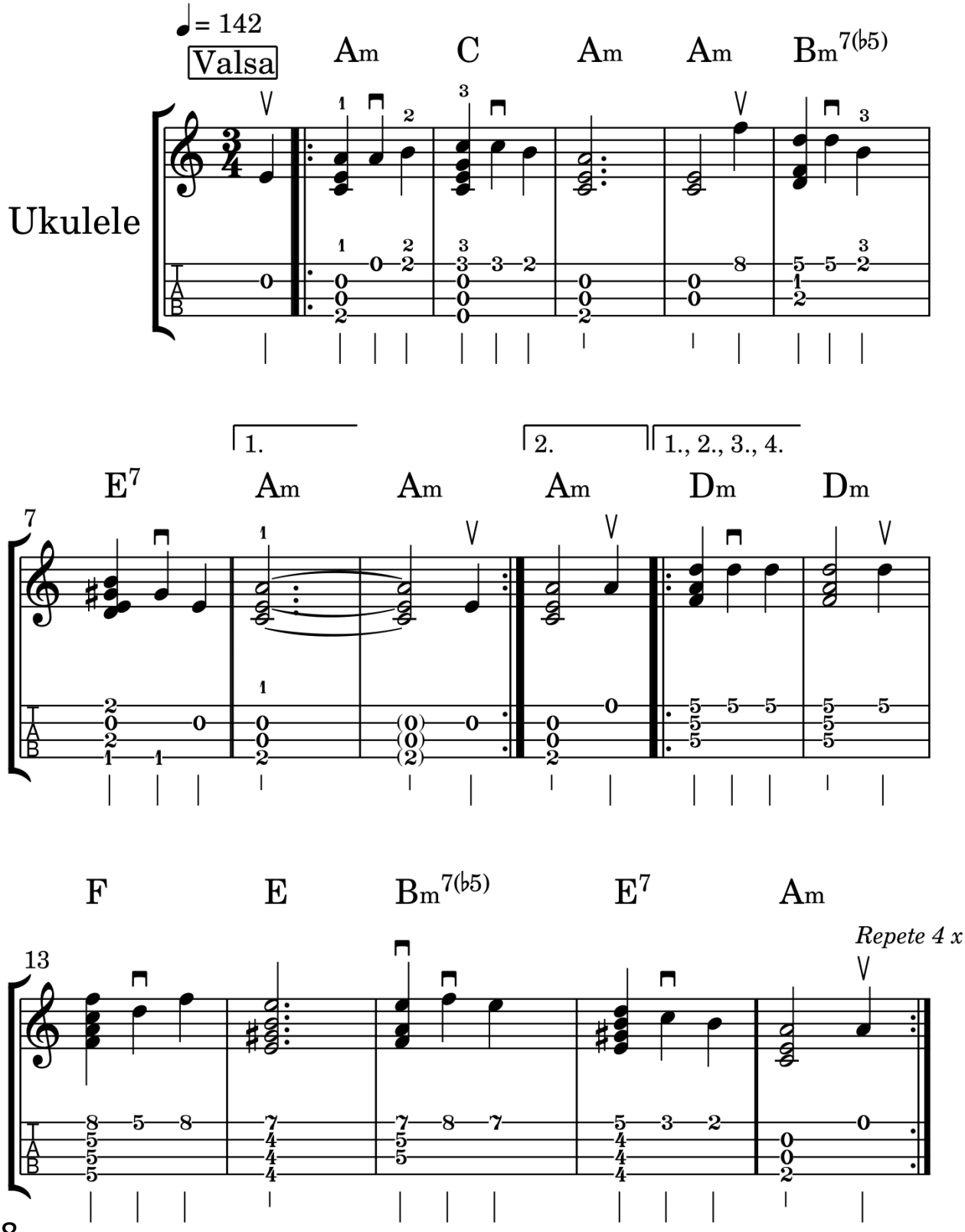

17 – O Anjo De Deus

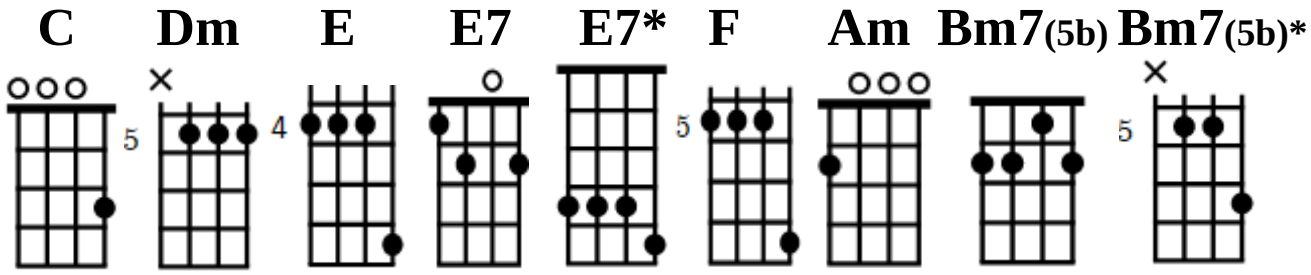

Am C Am
O anjo de Deus nos protege
Bm7(5b) E7 Am
Com seu santo manto azul

Dm F E
De leste a oeste, de norte a sul
Bm7(5b)* E7* Am
Viva a Estrela do azul

Dm F E
Que faz brilhar as Estrelas do Céu
Bm7(5b) E7* Am
Do arcan-jo Rafael

Este globo gira perfeito

Com diversas amostragens de cor

É Deus em tudo, é o fruto, é a flor

Vida do meu Criador

Que faz brotar com todo vigor

Vida do Rei do Amor

18 - Santas Milícias

Chamados Do São Miguel nº 18 , Nova Anunciação nº 113 e Alex Polari Selections nº 36

Arranjo - Richard Wagner Holzer

Compositor - Padrinho Alex Polari De Alverga

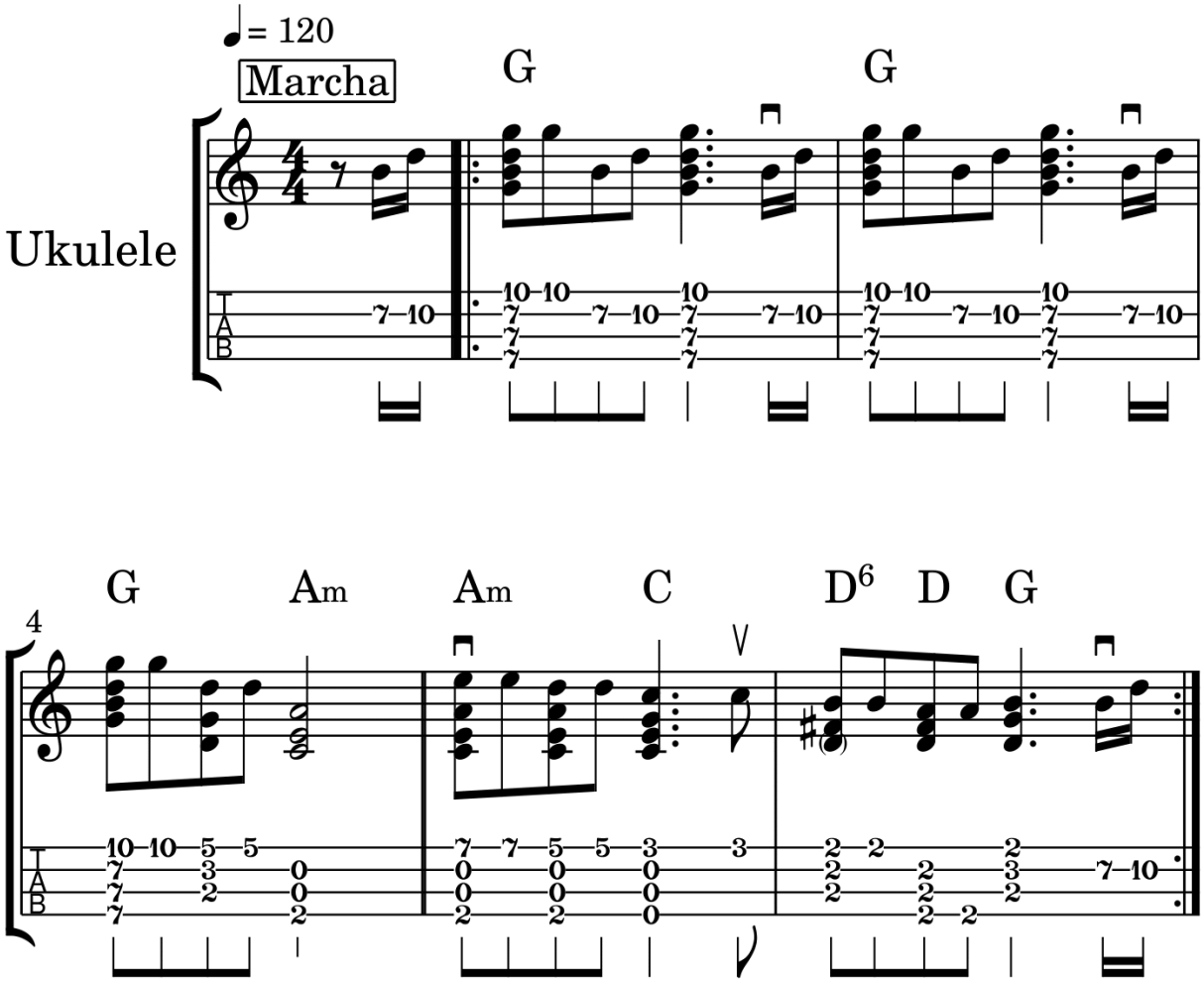

18 – Santas Milícias

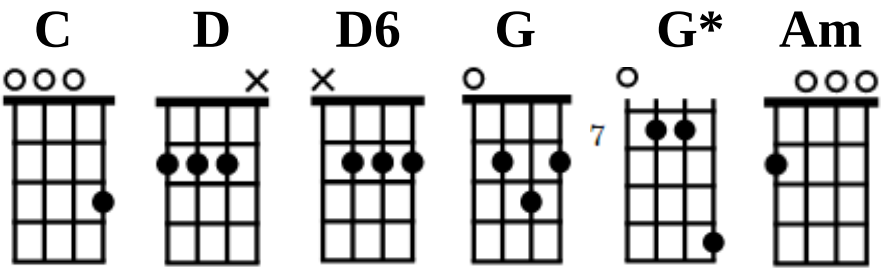

G* G*
Falange de São Miguel
G* G*
Falange de Rafael
G* Am
Falange de Gabriel
C
Todos se juntando
D6 D G
Bem detrás do Sol

É a hora da batalha
Aqui na terra e no céu
Salve as Santas Milícias
Adonai Emmanuel

CRUZEIRO

01 - Dou Viva A Deus Nas Alturas

Cruzeirinho nº 1 e O Cruzeiro nº 117

Arranjo - Richard Wagner Holzer

Compositor - Mestre Irineu

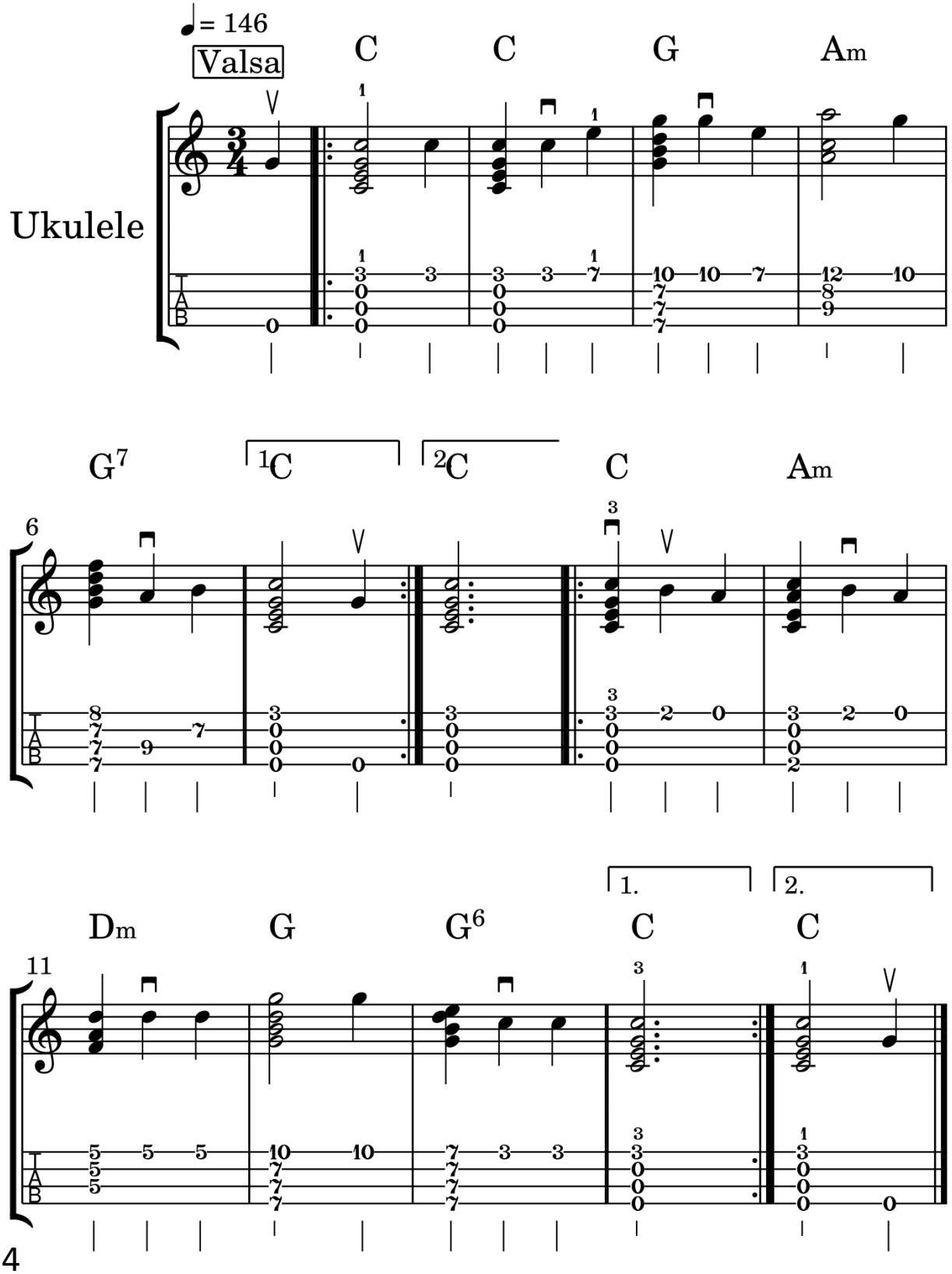

01 – Dou Viva A Deus Nas Alturas

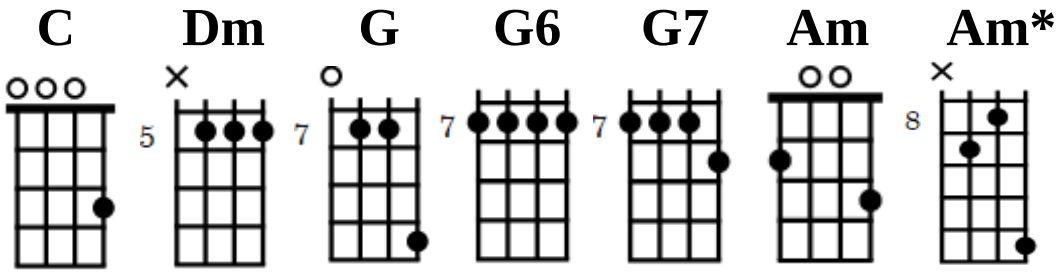

C C G
Dou viva a Deus nas alturas
Am* G7 C
E a Virgem Mãe nosso amor

C Am Dm
Viva todo Ser Divino
G G6 C
E Jesus Cristo Redentor

Eu peço a Deus nas alturas
Para Vós me iluminar

Botai-me no bom caminho
E livrai-me de todo mal

Eu vivo aqui neste mundo
Encostado a este Cruzeiro

Vejo tanta iluminária
Do nosso Deus Verdadeiro

02 - Todos Querem Ser Irmão

Cruzeirinho nº 2 e O Cruzeiro nº 118

Arranjo - Richard Wagner Holzer

Compositor - Mestre Irineu

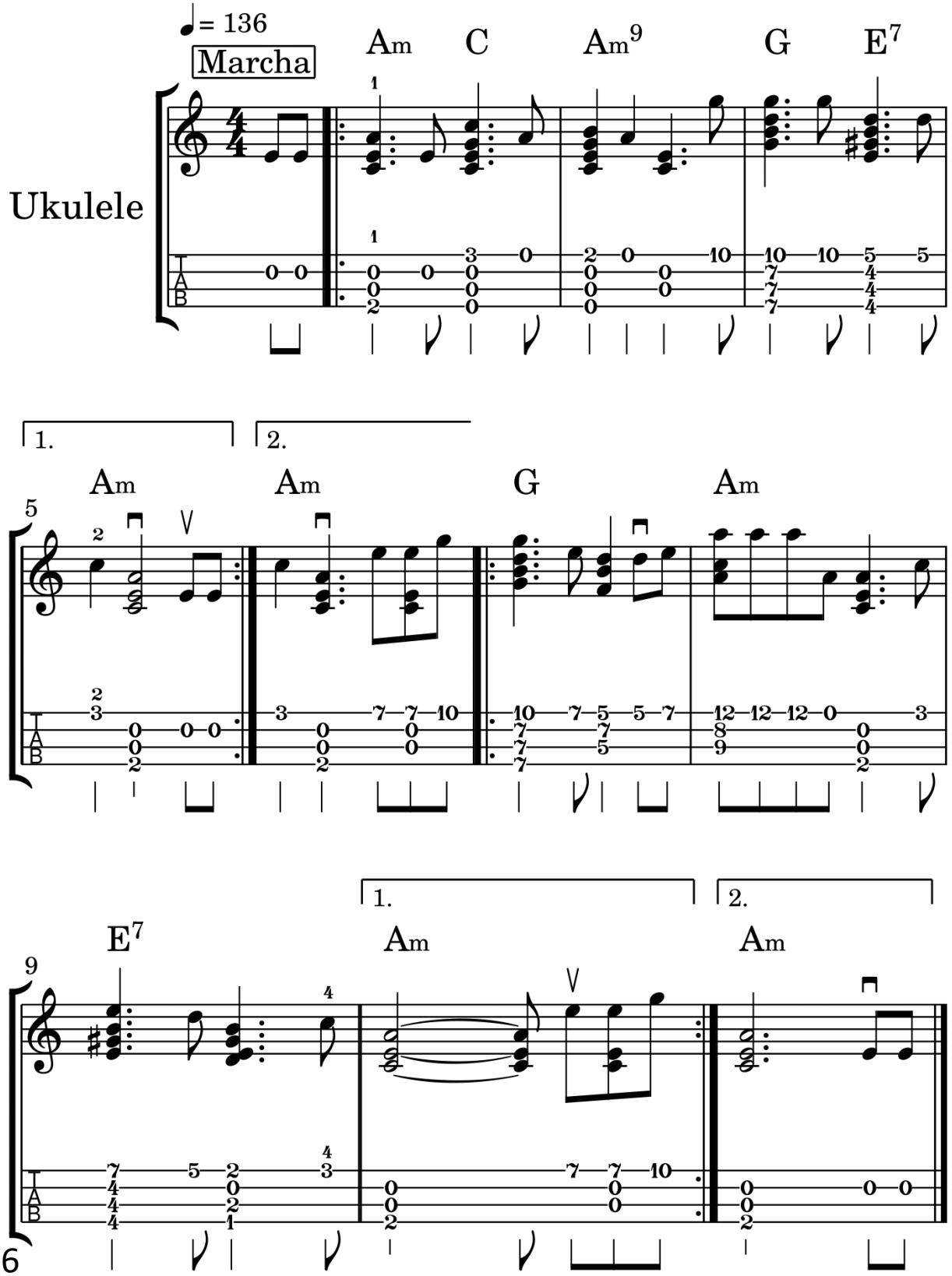

02 – Todos Querem Ser Irmãos

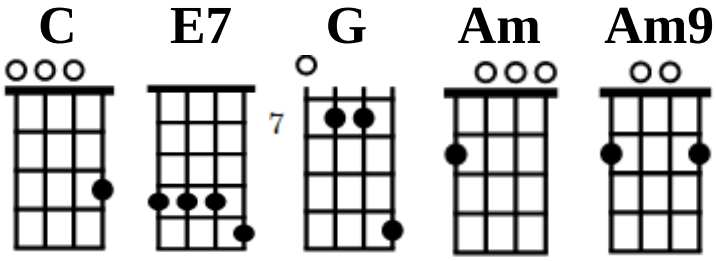

Am C Am9
Todos querem ser irmãos
G E7 Am
Mas não têm a lealdade

G Am
Para seguir na Vida Espírita
E7 Am
Que é o Reino da Verdade

É o Reino da Verdade
É a Estrada do Amor

É todos prestar atenção
Os ensinos do professor

Os ensinos do professor
É quem nos traz belas lições

Para todos se unir
E respeitar os seus irmãos

Respeitar os seus irmãos
Com alegria e com amor

Para todos conhecer
E saber dar o seu valor

03 - Confia

Cruzeirinho nº 3 e O Cruzeiro nº 119

Arranjo - Richard Wagner Holzer

Compositor - Mestre Irineu

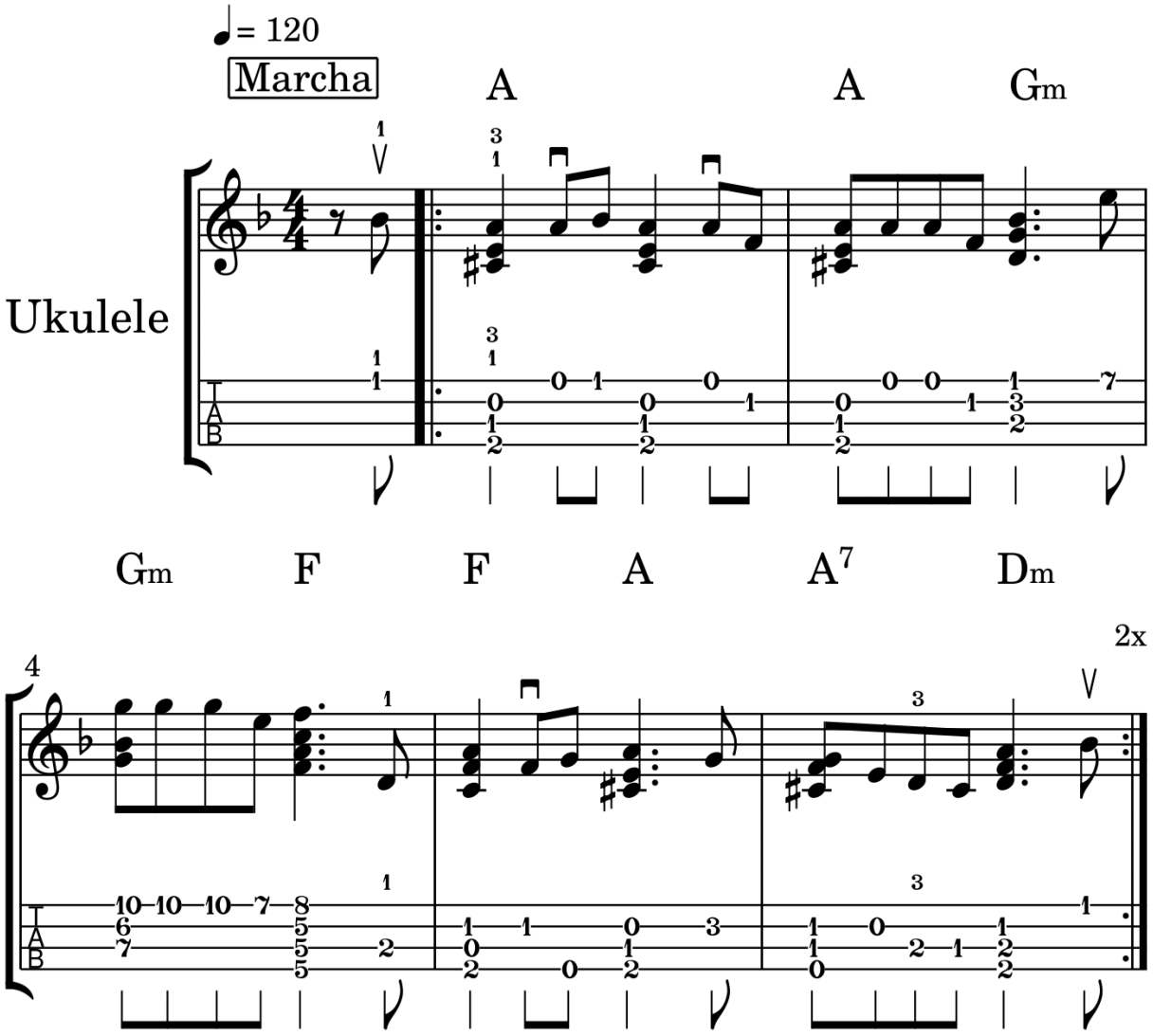

03 – Confia

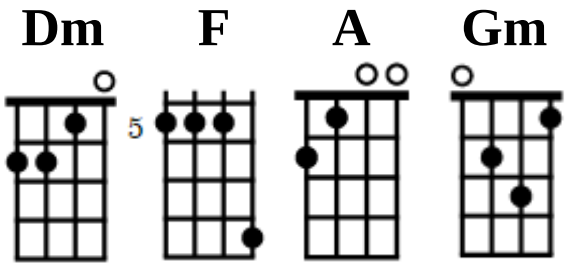

A Gm
Confia, confia, confia no Poder
F
Confia no saber
F A
Confia na força
A7 Dm
Aonde pode ser

Esta força é muito simples
Todo mundo vê
Mas passa por ela
E não procura compreender

Estamos todos reunidos
Com a nossa chave na mão
A limpar mentalidade
Para entrar neste salão

Este é o Salão Dourado
Do nosso Pai Verdadeiro
Todos nós somos filhos
E todos nós somos herdeiros

Nós todos somos filhos
E é preciso trabalhar
Amar ao Pai Eterno
É quem tem para nos dar

04 - Eu Peço

Cruzeirinho nº 4 e O Cruzeiro nº 120

Arranjo - Richard Wagner Holzer

Compositor - Mestre Irineu

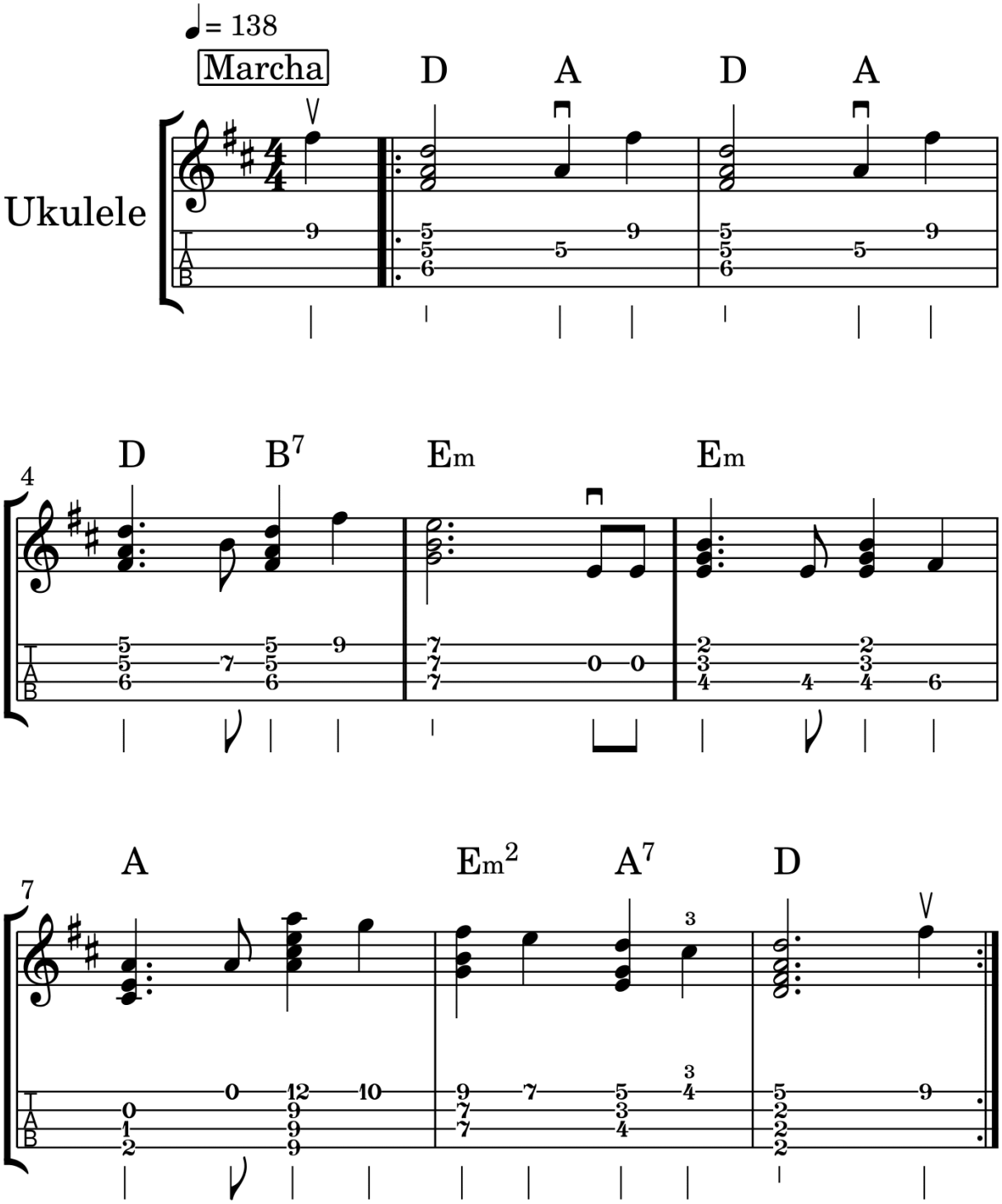

04 – Eu Peço

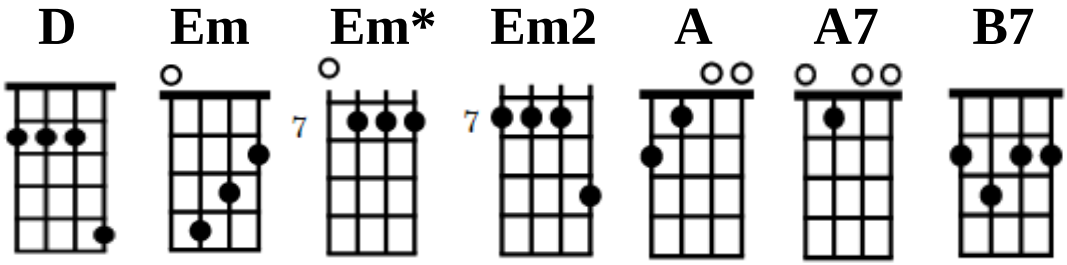

D A D A
Eu peço, eu peço
D B7 Em*
Eu peço ao Pai Divino
Em A
Que me dê a Santa Luz
Em2 A7 D
Para iluminar o meu caminho

Eu peço à Virgem Mãe
E a Jesus Cristo Redentor
Iluminai o meu caminho
Nessa Estrada do Amor

Essa Estrada do Amor
Dentro do meu coração
Eu peço a Jesus Cristo
Que nos dê a Salvação

Eu peço a Salvação
Que só Vós pode nos dar
Perdoai-nos neste mundo
E na vida espiritual

05 - Esta Força

Cruzeirinho nº 5 e O Cruzeiro nº 121

Arranjo - Richard Wagner Holzer

Compositor - Mestre Irineu

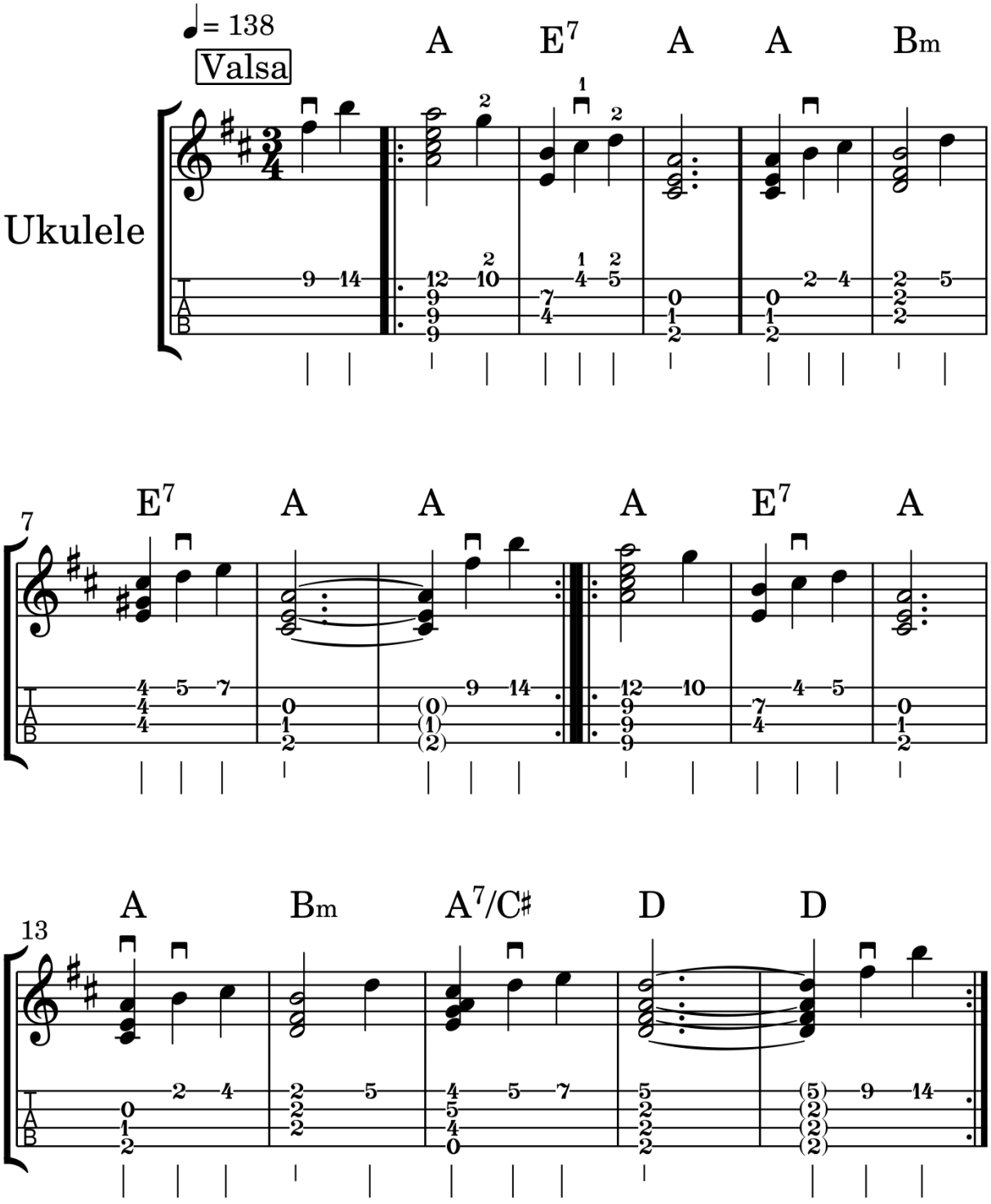

05 – Esta Força

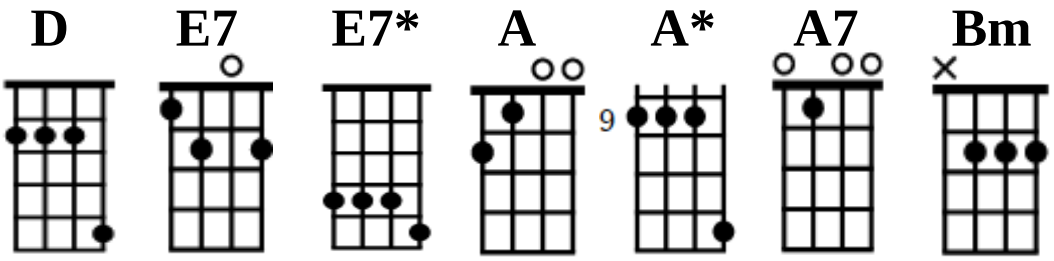

A* E7* A
Esta Força, este Poder
Bm E7 A
Eu devo amar no meu coração

A* E7* A
Trabalhar no mundo Terra
Bm A7 D
A benefício dos meus irmãos

Estou aqui, neste lugar

Foi minha Mãe que me mandou

Estamos dentro desta casa

Onde afirmamos a fé e o amor

06 - Quem Procurar Esta Casa

Cruzeirinho nº 6 e O Cruzeiro nº 122

Arranjo - Richard Wagner Holzer

Compositor - Mestre Irineu

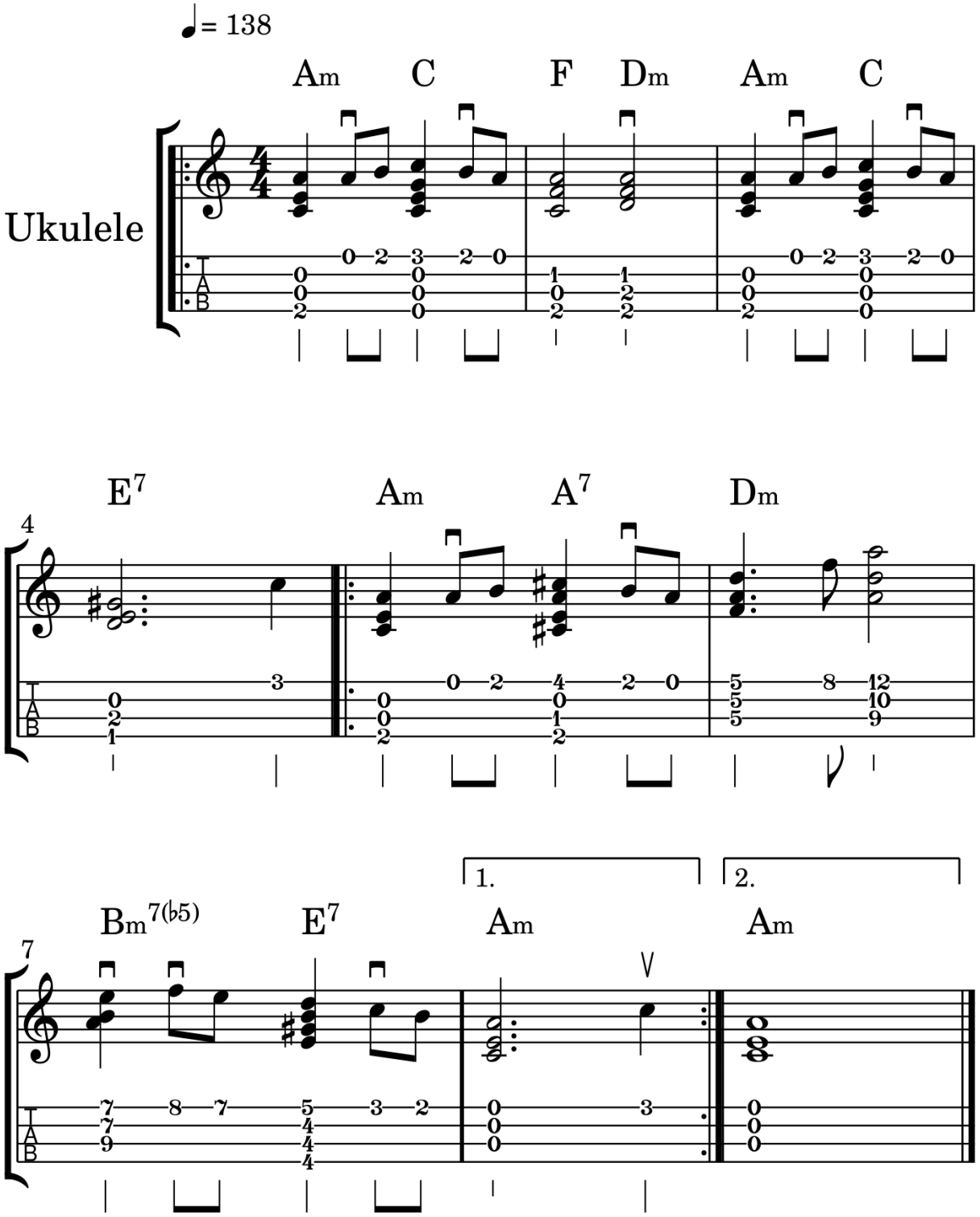

06 – Quem Procurar Esta Casa

C Dm Dm* E7 E7* F Am Bm7(5b)

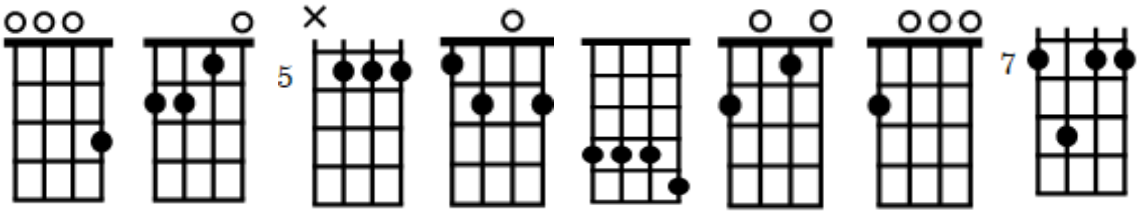

Am C F Dm
Quem procurar esta ca-sa
Am C E7
Que aqui nela chegar
Am A7 Dm Dm*
Encontra com a Virgem Maria
Bm7(5b) E7* Am
Su----a saúde Ela dá

Minha Sempre Virgem Maria
Perdoai os filhos Seus
Vós como Mãe Soberana
A Divina Mãe de Deus

Eu peço a Vós bem contrito
Fazendo as minhas orações
Peço a Vós a Santa Luz
Para iluminar o me perdão

Aqui dentro desta casa
Tem tudo que procurar
Seguindo o bom caminho
Fazer bem, não fazer mal

07 - Eu Andei Na Casa Santa

Cruzeirinho nº 7 e O Cruzeiro nº 123

Arranjo - Richard Wagner Holzer

Compositor - Mestre Irineu

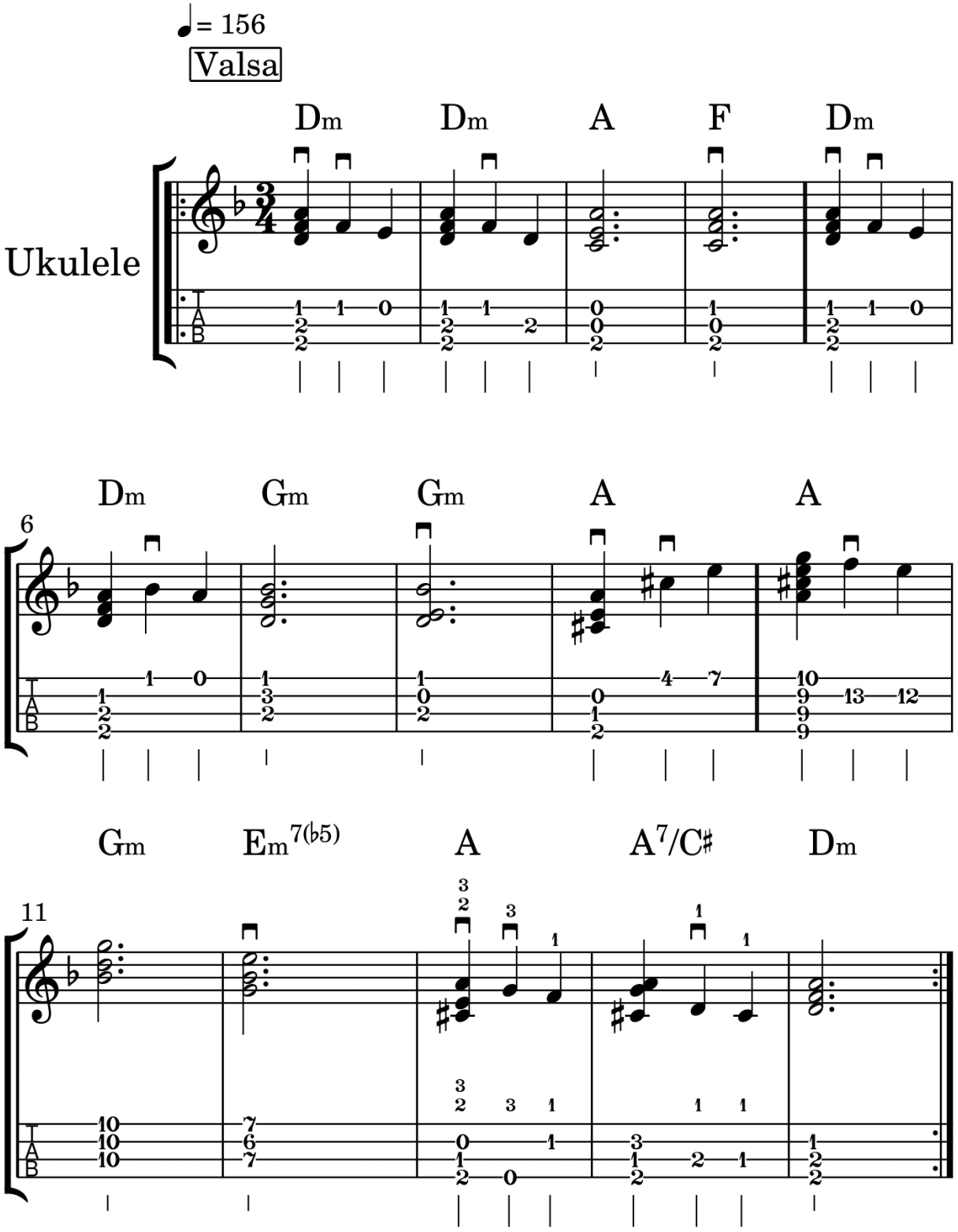

07 – Eu Andei Na Casa Santa

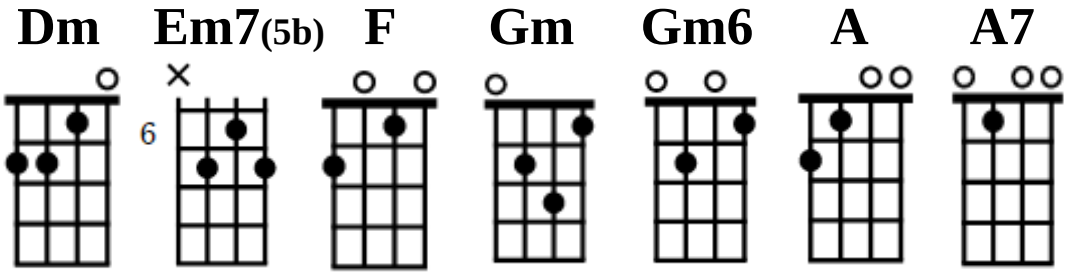

Dm A F
Eu andei na Casa Santa
Dm Gm Gm6
Trouxe muitas coisas bo---as
A Gm Em7(5b)
Tudo vive neste mundo
A A7 Dm
Parece uma coisa à toa

Pedi licença ao Divino
Para estas palavras eu narrar
Perante os meus irmãos
Para todos escutar

Depois que todos escutarem
É que vão reconhecer
Tudo vive neste mundo
Muito longe do Poder

Para estar junto ao Poder
Da Virgem da Conceição
É ter fé e ter amor
Dar valor aos seus irmãos

08 - Eu Tomo Esta Bebida

Cruzeirinho nº 8 e O Cruzeiro nº 124

Arranjo - Richard Wagner Holzer

Compositor - Mestre Irineu

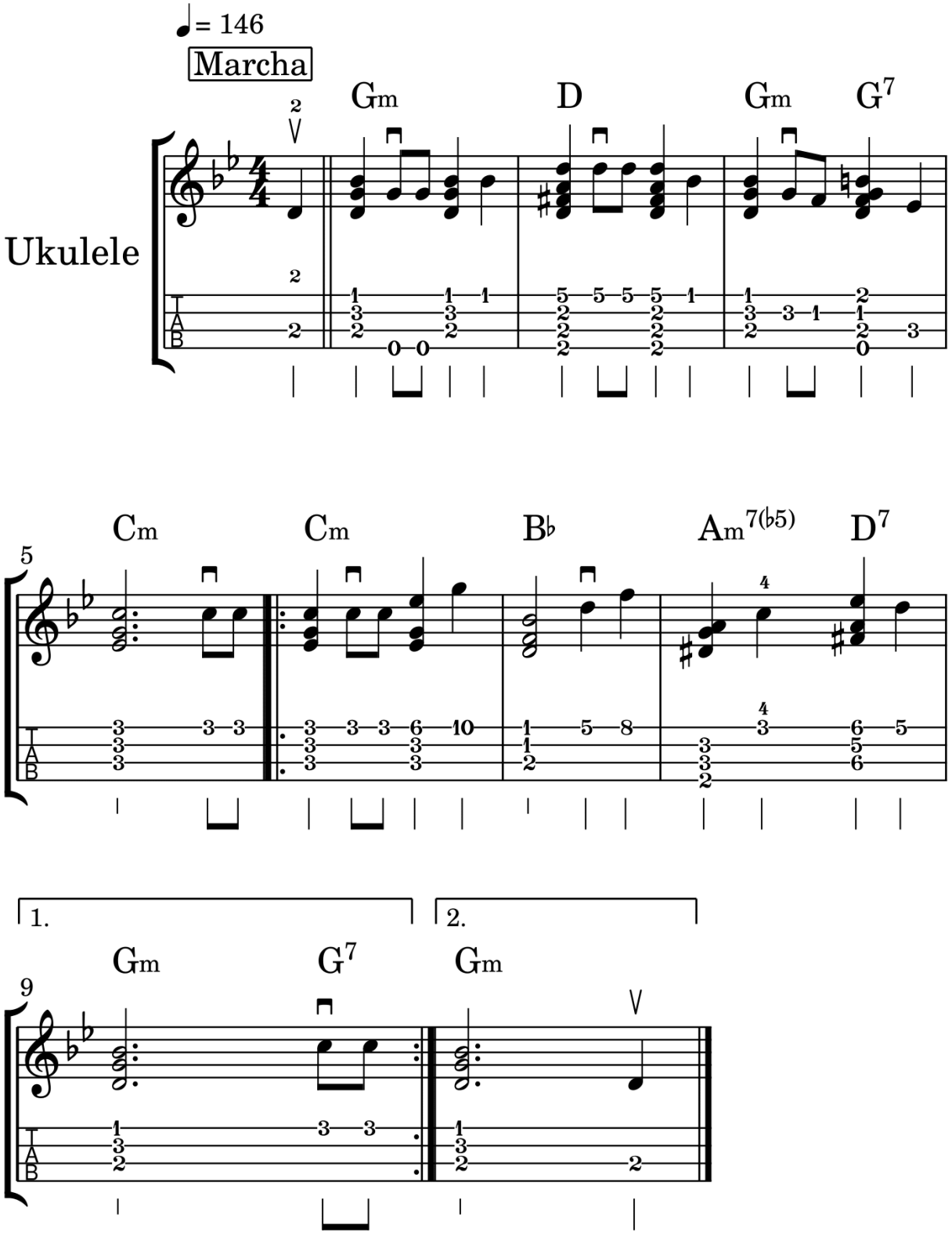

08 – Eu Tomo Esta Bebida

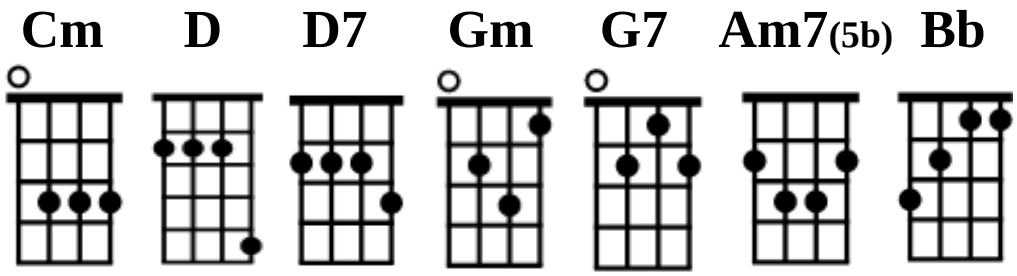

Gm D7
Eu tomo esta bebida
Gm G7 Cm
Que tem poder inacreditável
Cm Bb
Ela mostra a todos nós
Am(5b) D7 Gm G7(Gm)
Aqui dentro desta verdade

Subi, subi, subi
Subi foi com alegria
Quando eu cheguei nas alturas
Encontrei com a Virgem Maria

Subi, subi, subi
Subi foi com amor
Encontrei com o Pai Eterno
E Jesus Cristo Redentor

Subi, subi, subi
Conforme os meus ensinos
Viva o Pai Eterno
E viva todo Ser Divino

09 - Aqui Estou Dizendo

Cruzeirinho nº 9 e O Cruzeiro nº 125

Arranjo - Richard Wagner Holzer

Compositor - Mestre Irineu

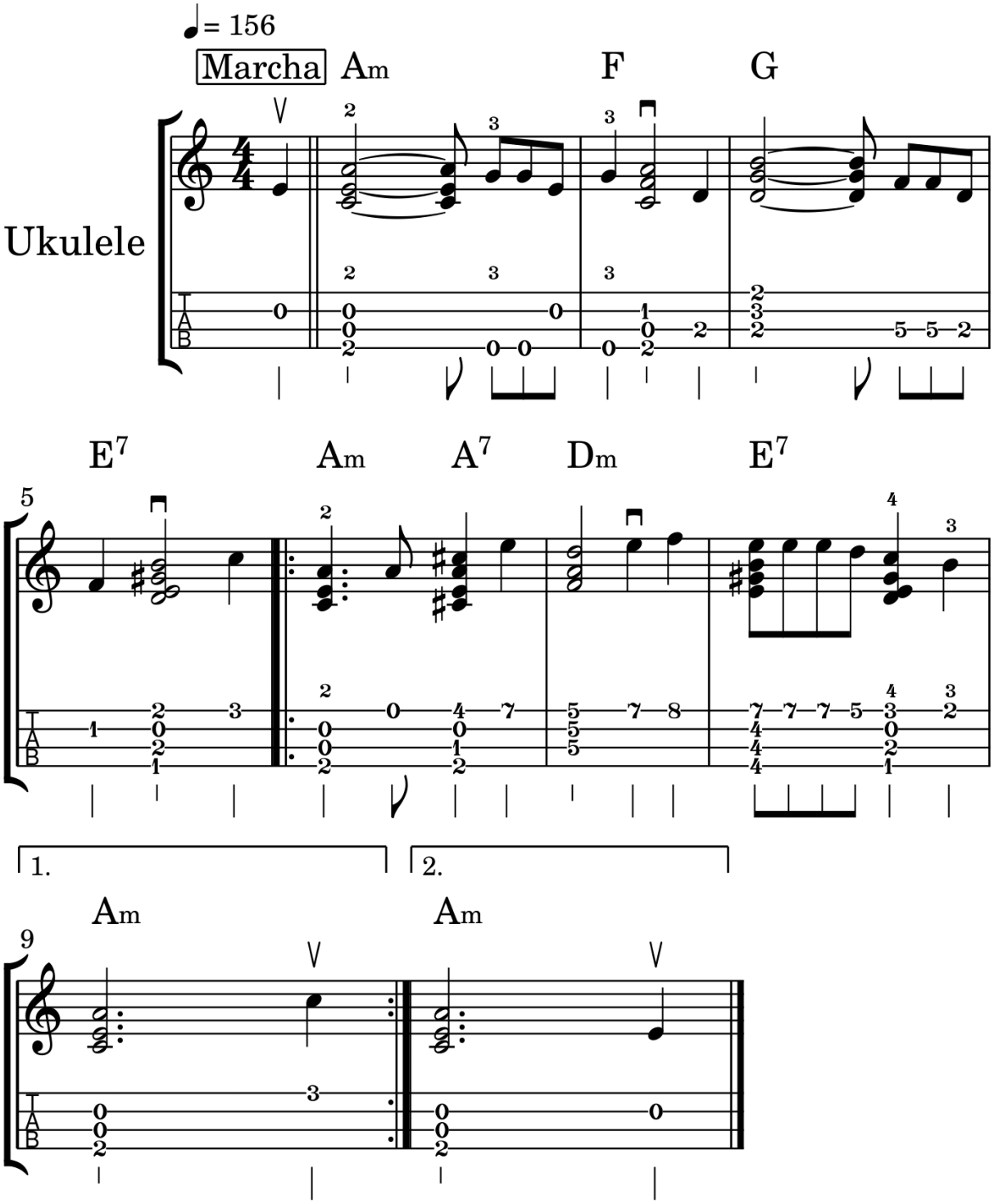

09 – Aqui Estou Dizendo

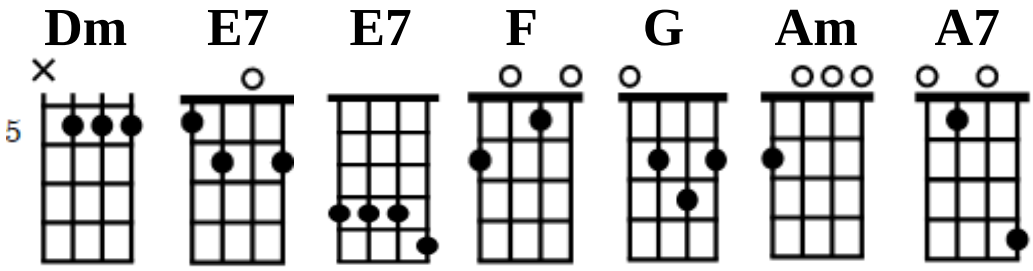

Am F
Aqui estou dizendo
G E7
Aqui estou cantando
Am A7 Dm
Eu digo para todos
E7 Am
E os hinos estão ensinando

Aqueles que compreenderem
Os que quiser seguir comigo
Tendo fé e tendo amor
Não devem encarar perigo

Sigo os meus passos em frente
Com alegria e com amor
Porque Deus é Soberano
E nesta firmeza estou

A Virgem Mãe é Soberana
Foi Ela quem me ensinou
Ela me mandou pra cá
Para ser um Professor

Vamos seguir, vamos seguir
Vamos seguir, vamos embora
Que nós somos Filhos Eternos
Filhos de Nossa Senhora

10 - Flor Das Águas

Cruzeirinho nº 10 e O Cruzeiro nº 126

Arranjo - Richard Wagner Holzer

Compositor - Mestre Irineu

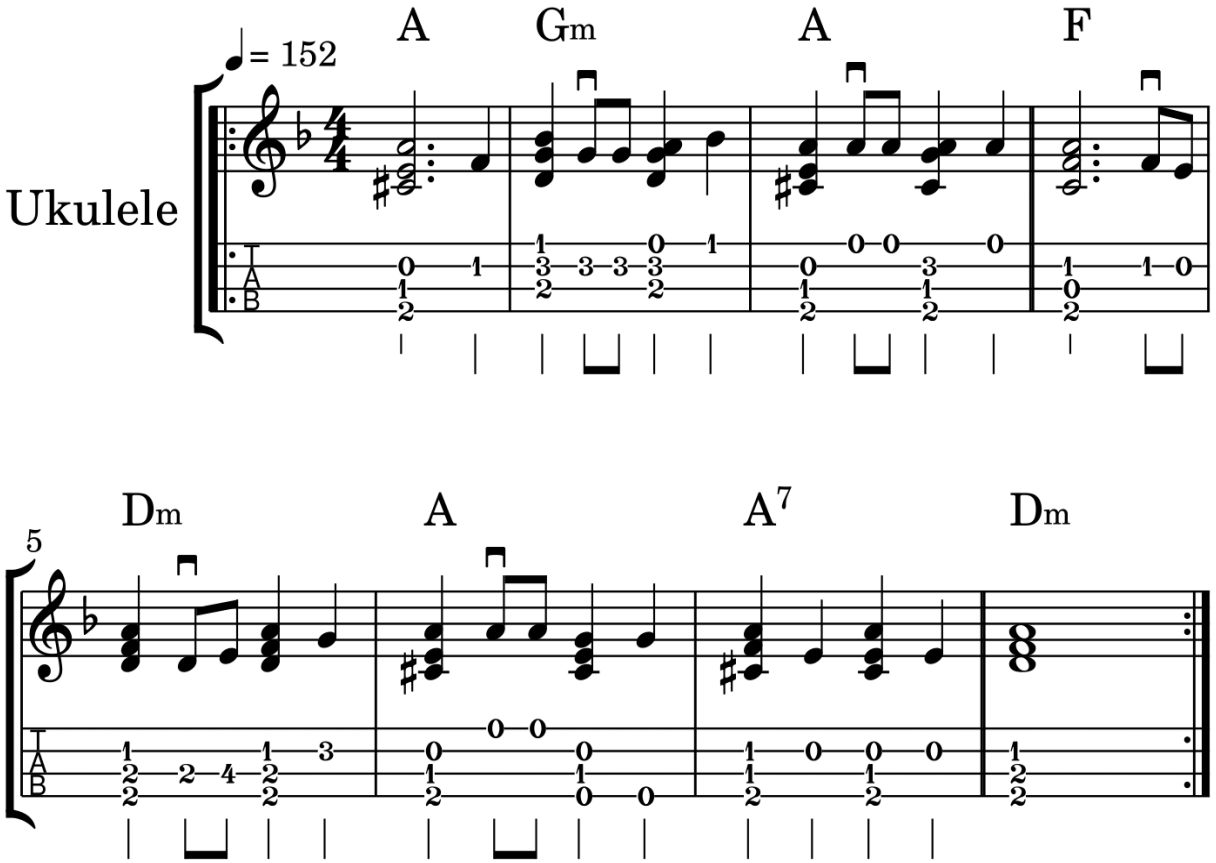

10 – Flor Das Águas

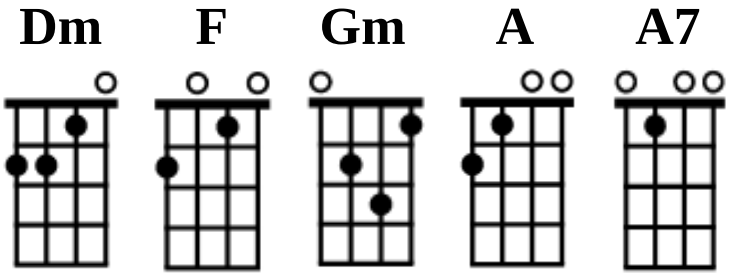

A Gm
Flor das águas
A F
Da onde vens, para onde vais
Dm A
Vou fazer minha limpeza
A7 Dm
No coração está meu Pai

A morada do meu Pai
É no coração do mundo
Aonde existe todo amor
E tem um segredo profundo

Este segredo profundo
Está em toda humanidade
Se todos se conhecerem
Aqui dentro da verdade

11 - Canção Musicada

Cruzeirinho nº 11 e O Cruzeiro nº 127

Arranjo - Richard Wagner Holzer

Compositor - Mestre Irineu

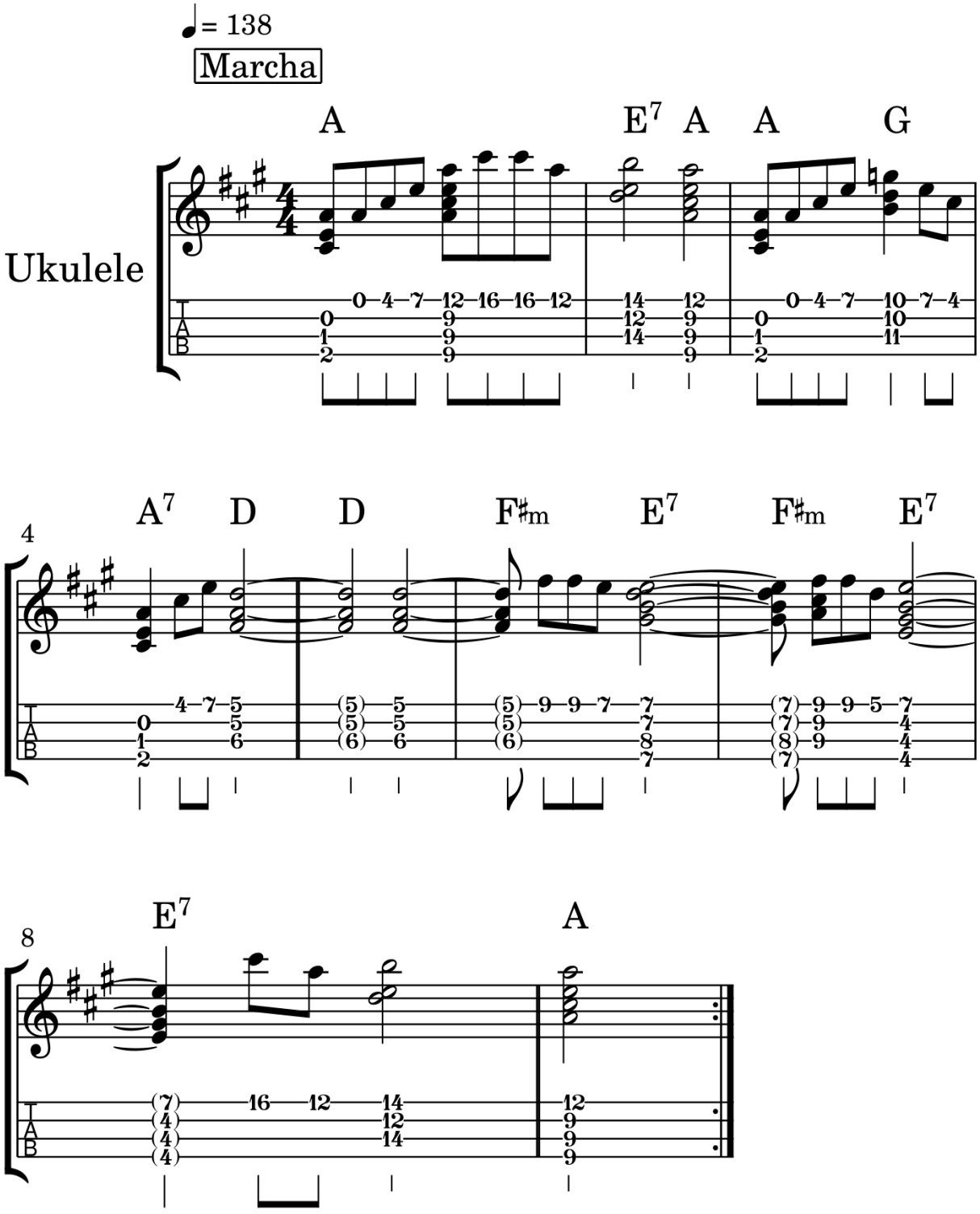

11 – Canção Musicada

12 - Eu Pedi

Cruzeirinho nº 12 e O Cruzeiro nº 128

Arranjo - Richard Wagner Holzer

Compositor - Mestre Irineu

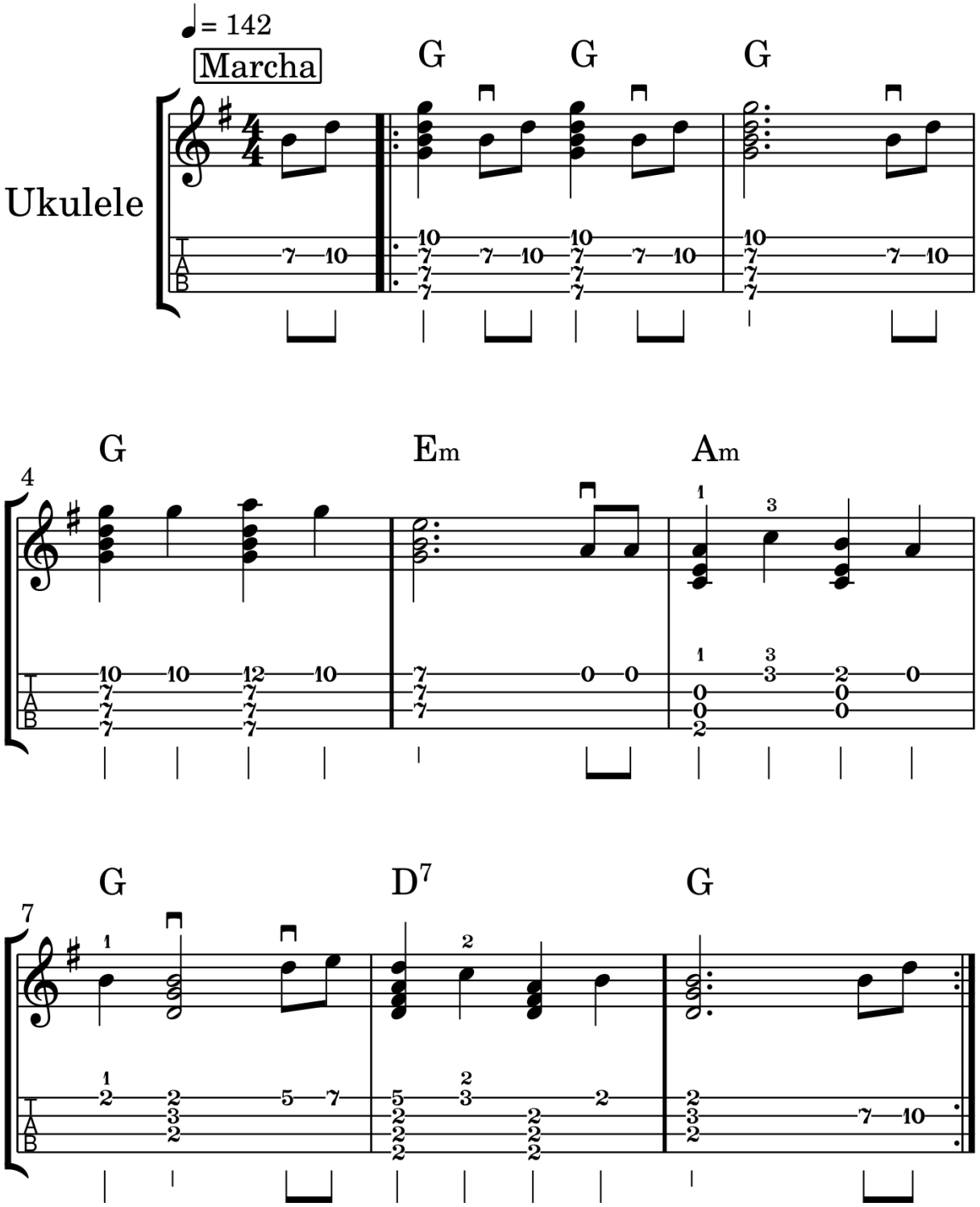

12 – Eu Pedi

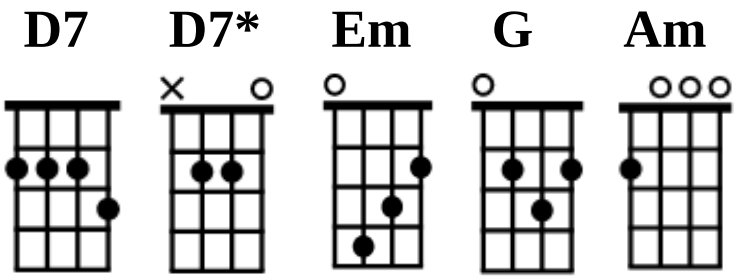

G G G
Eu pedi, eu pedi, eu pedi
G Em
Eu pedi Mamãe me deu
Am G
Para me apresentar
D7 D7* G
Ao Divino Senhor Deus

Meu Divino Senhor Deus
É Pai de todo amor
Perdoai os Vossos filhos
Neste mundo pecador

Jesus Cristo Redentor
Senhor do meu coração
Defendei os Vossos filhos
Neste mundo de ilusão

13 - Eu Cheguei Nesta Casa

Cruzeirinho nº 13 e O Cruzeiro nº 129

Arranjo - Richard Wagner Holzer

Compositor - Mestre Irineu

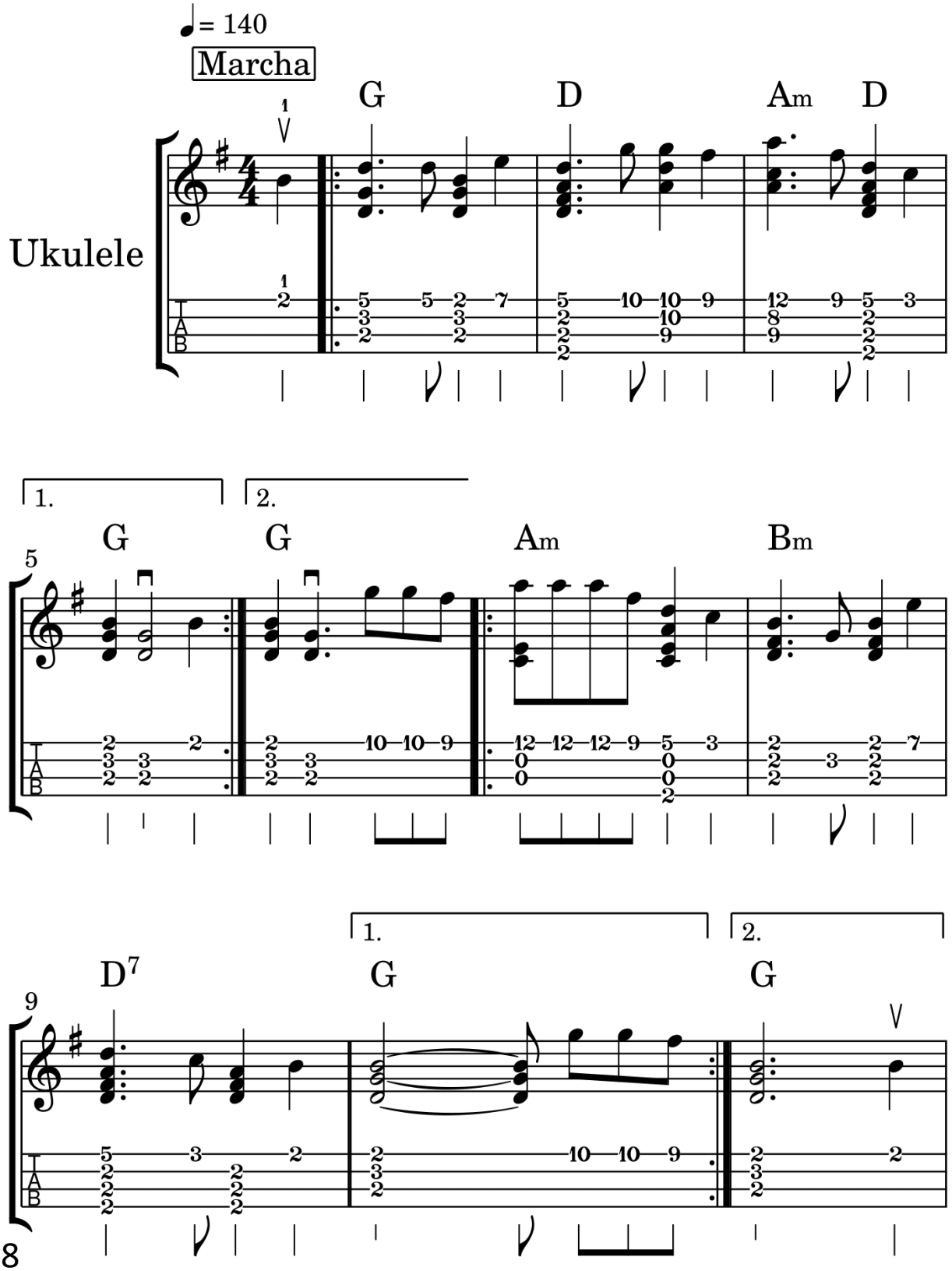

13 – Eu Cheguei Nesta Casa

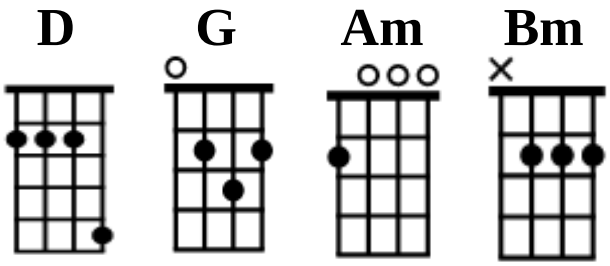

G D
Eu cheguei nesta casa
Am D G
Eu entrei por esta porta

Am Bm
Eu venho dar os agradecimentos
D G
A quem rogou por minha volta

Eu estou dentro desta casa
Aqui no meio deste salão

Estou alegre e satisfeito
Junto aqui com os meus irmãos

Ia fazendo uma viagem
Ia pensando em não voltar

Os pedidos foram tantos
Me mandaram eu voltar

Me mandaram eu voltar
Eu estou firme, vou trabalhar

Ensinar os meus irmãos
Aqueles que me escutar